免费时尚杂志在线浏览&下载
我的杂志网
LOOK.5D1G.COM
蝴蝶网

バリの原風景が息づく地上の楽園。
「バリ ハイアット」

色鮮やかな花が咲き誇るトロピカルガーデン、茅葺き屋根のヴィラ、
バリニーズたちの心温まるホスピタリティ。
「バリ ハイアット」には、アジアンリゾートの真髄が息づいています。
心地よい風を感じながらプールサイドで一日中まどろんだり、
伝統的なスパでとろけるようなひとときを過ごしたり。
広大な敷地内でたっぷりと贅沢な時間を堪能してください。

HYATT
BALI HYATT™
A HYATT RESORT

蝴蝶网
免费时尚杂志在线浏览&下载
我的杂志网
LOOK.5D1G.COM

Garuda Indonesia

www.garuda-jpn.com
東京03-3240-6161 大阪06-6635-3222 名古屋052-222-4771

蝴蝶网
hudie.com

水の宮殿で、ラグジュアリーステイ。
「グランド ハイアット バリ」

バリ有数のリゾート地・ヌサドゥアに建つ「グランド ハイアット バリ」。
目の前に広がるビーチからつながるように、エントランス、ロビーへと続く
水の世界は、まるで湖に浮かぶような静寂に包まれています。
その先に佇む客室は、ゲストに安らぎを与える極上の空間。
バスルームに至るまで大理石が贅沢に施されたモダンな空間にいながら
バリのエッセンスを心ゆくまで味わえます。

GRAND HYATT BALI ™

http://bali.grand.hyatt.com

免费时尚杂志在线浏览&下载
我的杂志网
LOOK.5D1G.COM

日本でのご予約・お問い合わせ先　ハイアット ワールドワイド リザベーションセンター　東京:03-3288-1234　東京23区外:0120-512-343

ガルーダ・インドネシア航空で行くバリ島への旅。

東京・名古屋・大阪から、バリ島へ。癒しの旅を彩る、ゆったりとしたフライトタイム。
夕方明るいうちに着けば、トロピカルサンセットから、旅が始まります。

ティシエ、カフェオーナー、ブランジェ、フードコーディネーターを目指すなら レコールバンタン

を舞台にデビューする フードクリエイターのための研究所 ～ food creator's institute ～

レコールバンタンの特徴

1. 多種多様なデビュープログラム
2. 現役プロ講師100％
3. 個人カルテによる技術レベルチェック
4. 1人1製品の実習中心カリキュラム

レコールバンタン 2010年度4月生 募集コース

オープンスクール開催中！

ードスペシャリスト学科【2年制】 入学願書受付中!

- パティシエ&ブランジェ専攻
- カフェ&フードコーディネーター専攻
- カフェオーナー専攻

年速成学科【1年制】 入学願書受付中!

- パティシエコース
- カフェ&バリスタコース
- カフェプロデューサーコース
- ブランジェコース
- フードコーディネーターコース

学校案内パンフレットは下記いずれかの方法で。 無料

ケイタイからもOK!

インターネット

http://lecole.jp

かんたんメール請求

フリーダイヤル

【東京校】 0120-014-280

【大阪校】 0120-

※タイトル・本文ナシの空メールを送信してください。コチラから請求フォームを送信します。※ドメイン指定受信の場合は"@vntn.jp"からのメールを受け取れる設定にしてください。

蝴蝶网
hudie.com

レコールバンタンキャリアカレッジ 2010年度4月生 募集コース

オープンスクール開催中！

【3ヶ月 6ヶ月 12ヶ月 ／火・土・日】 入学願書受付中!

- パティシエコース
- カフェコース
- ブランジェコース
- フードコーディネーターコース

学校案内パンフレットは下記いずれかの方法で。 無料

ケイタイからもOK!

インターネット

http://lecocare.jp

かんたんメール請求

kksd911@vntn.jp

フリーダイヤル

【東京校】 0120-332-992

【大阪校】 0120-584-666

※タイトル・本文ナシの空メールを送信してください。コチラから請求フォームを送信します。※ドメイン指定受信の場合は"@vntn.jp"からのメールを受け取れる設定にしてください。

「食」のデザインスクール レコールバンタン

L'ECOLE VANTAN L'ecole Vantan Vantan 東京 大阪

【東京校】〒153-0051東京都目黒区上目黒1-3-3 【大阪校】〒5 2-0 36大阪

免费时尚杂志在线浏览&下载
我的杂志网
LOOK.5D1G.COM

SEDA [セダ] 2009 12 DEC.
毎月7日発売

VOL.218
CONTENTS

免费时尚杂志在线浏览&下载
我的杂志网
LOOK.5D1G.COM

006 [Cover Girl 特大スペシャル]ファッションも、音楽も、生き方も、ぜ〜んぶ憧れ!!
木村カエラになりたい!

013 特別付録 美肌一族のお泊りセットでパーフェクトスキンにぬかりなし♥

018 街いちばんの古着マスターは誰だ!?
東西古着MIXプリンセスSNAPコンテスト

034 これ全部、ユキチ1枚で買える!!
¥9999以下のお値打ちアイテム集めました

042 3カ月連続企画 ドラマティック恋愛ストーリー
臼田あさ美の \第2話/ 恋する着まわし30days

050 キーワードは、ほっこり・もこもこ・ガーリー・フォークロア!
「森ガール」的ニットCollection

060 アウターに合う新作も発表!
憧れブランドのイチ押しアウターSTYLE展示会

066 みんなのパーティファッションも必見!!
人気読モ&ライター鈴木美奈子(25)の結婚式に密着!"ドキュメント"

073 おしゃれ業界人(男)(女)に聞きました!
彼から 友だちから もらってうれしかった!プレゼント自慢

081 読モが作る☆情報マガジン「SG」セダガールズ スペシャル拡大版16ページ
人気読モのまつ毛の長さから最近のお買いもの事情まで
THE 読モ カタログ —完全保存版—

097 もはやGALだけのものじゃない!
カジュアル派のための盛り髪アレンジ

112 ミス原宿グランプリ、児玉益美がSEDAモデルデビュー
人気急上昇中5ブランドでつくる冬のお出かけSTYLE

120 CM・映画・ドラマ界で話題のニューフェイス8人が登場!!
今旬 イケメン&美女 丸見えインタビュー

127 「爪がかわいい!」と評判のあの人に突撃取材!
すべて実物大! みんなの冬ネイルをパパラッチ

連載・その他

014 What's New Comer?
016 Debut Cosmetics クリスマスコフ
017 平山あやのおしゃれ日記
058 ぽってりフォルムがかわいい♥ Timberlandのスニーカーでつくる冬
105 アリス的美人道
106 人気ツインズ☆鈴木姉妹がhaco.に ネットで買える! haco. for SEDA別
110 おうちで美肌一族ホームエステにハ
118 ピュアミネラル BB ベースで 乾燥 くずれ くすみ 3大お悩みた
132 my favorites ラブラボ
133 ファッションデザイン系学科の精鋭だ バンタンカッティングエッジ09に潜
134 my favorites アルソア
135 au one Brand Gardenで買える! セレクトショップの冬イチ☆アイテム
136 武智志穂のSmileライフ
138 Culture Station
People★ベッキー♪#
CINEMA・DVD
おおたうにの「NUTS TO DVD」
MUSIC
今月のBoy Friend★川村陽介
"仁" 常じゃないネ!
ノーマの宝箱
142 SEDA CHATTERING ROOM 櫻井 翔
144 布や紙でおおって変身☆雑貨
146 SEDA-P Information
167 HOROSCOPE
168 SHOP LIST
170 SEDA SELECTION
172 プレゼント&アンケート
173 次号(1月号)予告
174 ベッキー店長のオシャレ入荷!

COVER
Model__木村カエラ
Photograph__MITSUO
Styling__丸山佑香
Hair&Make-up__フジワラミホコ(RITZ)
Design__ピカデリー
Logo Design__プラスワン

カーディガン8925円/パーティー ピープル、プリントTシャツ6510円/チェイサー エルエー カレッジ(以上キットソン ジャパン) レオパード柄ベレー帽1万3440円、2重にしたゴールドチェーンネックレス9240円、2重にしたゴールドチェーン×ホワイトビーズネックレス2940円(以上ヒプノティック) メガネ5040円/ティーネージウェストランドキャンプ×ビームス ボーイ(ビームス ボーイ原宿)

撮影裏話

今月の表紙は木村カエラさん! 実は表紙はカエラさん自身が選んだお気に入りの1枚なんです♪ 現場では自らスタッフと共にPC画面で写真チェック。選んだ理由を聞くと「バランスがいちばんいい! これ以外ないでしょってぐらいビビッときた!」とのこと。撮影中に表紙カットが1枚に絞られることはまずないので、㊙的にも珍しい体験でした☆

それにしても本当に、何を着てもおしゃれに見える人ですねぇ。そんなカエラさんの、あんなことやこんなこと、スベテを知りたい!!ということで、今回はミュージシャン・木村カエラの大解剖企画をご用意。そのほか「古着MIXスナップ」や「THE 読モカタログ」など楽しい企画が盛りだくさん! どうぞ、存分にSEDA12月号をお楽しみください。読者のみなさまへ、愛を込めて。

SEDAの携帯サイト
SEDA-Pも見てね
http://www.seda-p.com

本文デザイン
ARENSKI アトムスタジオ WF
ゲイト 菅沼 画 白水奈緒美 真貝 秋
Ten Ten Graphics d-room
藤澤拓也 ピカデリー 日毛直美
宮本淳平 吉村清香
風讃社デザイン室

©日之出出版 2009
禁・無断転載 Ⓡ本誌の全部または一部を無断で複写複製(コピー)することは、著作権上での例外を除き、禁じられています。本誌からの複写を希望される場合 本複写権センター(☎03·3401·[illegible]82)にご連絡ください。

[illegible] ABC 協会加盟 [illegible]
(新聞[illegible] 数公[illegible])
日之出 [illegible]ームペー[illegible]
[illegible]//www.hinode.co.[illegible]p

雑誌の内容に関するお問い合わせは 編集部直通☎03·3221·4[illegible] までお願いします。なお土・日曜・祝日はお休みとなっております。

蝴蝶网
hudie.com

60年代のモデルがしていた
格好や、ちょっとレトロな
ランスっぽい雰囲気が大好き。
のワンピをうまく着こなしていたり、
的なアイテムとトレンドのものを
IXしているイメージなんです。
は勝手にイメージをふくらませて、
パリジェンヌになりきります!”

ロールカラーのカーデをコーデュロイパンツと合わ
“シンプル冬マリン”。上下ともジャストサイズを選ぶ
新鮮! カーディガン 9240円/ビームス ボーイ(ビ
ス ボーイ原宿) コーデュロイパンツ9975円/バ
ィー ピープル(キットソン ジャパン) ほかは私物

今、気になるのは
ランスの女の子みたいなコーデ!!

Cover Girl
特大スペシャル

ファッションも、音楽も、生き方も、ぜ〜んぶ憧れ!!
木村カエラになりたい!

Kimura Kaela

時代を先取りしたファッションや音楽で、いつも私たちをドキッとさせてくれるカエラさん。絶大な人気を誇る彼女に、「せっかくの表紙ですし、カエラのすべてを教えてください!」と懇願。最近のハマりものも気になる恋も、全部聞いちゃいました。

免费时尚杂志在线浏览&下载
我的杂志网
LOOK.5D1G.COM

撮影/MITSUO スタイリング/丸山佑香 ヘア&メイク/フジワラミホコ(RITZ)
☆商品のお問い合わせは168、169ページのSHOP LISTを参照してください

Kimura Kaela's

Fashion のオキテ

POINT

おじさんっぽいパンツ

“こういうパンツって
いざ、はこうとすると
難しいアイテムですよね。
ニットをインしてトップスを
タイトにさせると
かわいいです!”

Q&A
カエラへ
一問一答

Q 背の低さをカバーするファッションポイントは?

A **思い切り足もとにボリュームを持ってきて、下の方に目線を誘導するか、思い切り上に派手なものを持ってきて目線を上げるか、**
どちらかしかないですね。
上にポイントを持たせるときはゴツいネックレスをするとか、冬だったら帽子をかぶったり、
モコモコのマフラーを巻いたり。あ、今日の私服は下が重い!
(編集部注:取材日の私服はコンパクトなテーラードジャケットにデニムのフレアロングスカートでした)

Q 香水は何を使ってる?

A 最近愛用しているのは
ジョー マロー
ロンドンで初めて買ったんですが、
ローズの香りがすごくよくて気に入りま
新宿の伊勢丹でも扱い始めたみたい
私はローズといちじくの香り(フィグ)を
混ぜて重ねづけするのが好きです。
ジョー マローンは海外のショップだと
壁一面に香水が置いてあって、
その中から好きな香りを選んで作るこ
できるんですよ。新宿のショップは
まだ行ってないからチェックしなくちゃ
それと、**ヴィヴィアン・ウエストウッドのブドワール**も高校生くらい
ずっと使っています。

Q ファッションの情報はどこでゲットする?

A **雑誌**、あとは**直接お店に行く**。
毎年同じ格好をしちゃうくらい、
流行りものにはそこまで興味がないんですね。
だから情報をインプットするよりは、
行ってかわいいと思うものを買う、
っていうパターンが多いです。

Profile

1984年10月24日、イギリス人の父と日本人の母の間に生まれる。東京都出身。2004年6月、シングル「Level 42」でメジャーデビュー。くわしくはオフィシャルHPへ! http://kaela-web.com/ 人気のブ は http://kaela.jugem.jp/

ドットソックスでガーリーMIX☆ Vネック
75円、白×黒のパンプス3万450円(
ットルージュ) ブラウンツイードテーパ
5985円/ダブルクローゼット(ウェアー
USEDのキャップ1万6590円(ヒプノ
左手につけたシルクハットリング、マスタッ
各6300円/キューポット(キューポット
ドットソックス1680円/ 17℃(17℃ バ
ール ルミネ北千住店) ほかは私物

免费时尚杂志在线浏览&下载
我的杂志网
LOOK.5D1G.COM
蝴蝶网
hudie.com

蝴蝶网
hudie.com

Q 口ぐせは？

A 「信じられないくらい」。
すっごい多いみたいです。使用法は、
「信じられないくらいおいしい!」とか。

Q 睡眠時間は？

A 平均5、6時間かな。
毎晩2時か3時ごろに
寝ています。

Q 居酒屋で
好きなメニューは？

A ビールと
白いごはん。
ごはんはどこに行っても頼みます。
しかもシメじゃなくて、最初から頼む。
サッサとごはんを済ませるのが好きなんですよ。
いろいろ頼んでゆっくり食べて
おなかがいっぱいになってしまうよりは、
最初から食べたいものに目をつけて、
白米が来たと同時にすべてをスタートさせる感じ。
で、ダーッとかきこんで終わり、みたいな。
それをビールとともに（笑）。

Q 料理が好きだと聞きましたが、
得意料理は？

A カレーライス。
じゃがいもは皮をむいて丸ごと別ゆでして、
食べるときも丸々で!

Q 死ぬ前に食べたいものは？

A んー、梅ぼし!
食べること、大好きです。

POINT

**ロング
ジャケット**

“これは私服に近い。
ロングジャケットは
全体の印象を締めてくれる
アイテム。私は毎年、
こういう格好にベレー帽を
かぶったりします”

Q 会ってみたい人は？

A ジョニー・デップ（笑）。
ファンです♥

Q 今、行ってみたいところは？

A パリ。行ったことがないので。
メキシコも行きたい★

柄×柄の上級コーデも、シックなジャケットでまとまりを出して。ロングジャケット 7 万9800円（ビューティフル ピープル） 古着の花柄ワンピース6090円、キャメルのUSED サンダル9240円（以上ヒプノティック） スマイルネックレス1890円（ヘザー） タイツ3990円／デルフィス＋ホテル（キットソン ジャパン） ほかは私物

免费时尚杂志在线浏览&下载
我的杂志网
LOOK.5D1G.COM

免费时尚杂志在线浏览&下载
我的杂志网
LOOK.5D1G.COM

POINT

デニム on デニム

“上下デニムって抵抗があるし、バランスが難しい。でも新しい! 靴や合わせる服で見え方が変わってくるのがいいなーと思います”

蝴蝶网
hudie.com

Q 結婚はいつしたい?

A そうですねー、**30歳まで。いや、33歳までに。**

Q 子供は何人欲しい?

A **2、3人**欲しいです。

Q ミュージシャン以外の職業に就くなら?

A **メイクさんもスタイリストさんも美容師さんもやってみたい。**
ファッション系に興味があります。

Q 好きな言葉は?

A **今を生きる。**
まじめすぎます?

Q 恋愛は生活の何%を占める?

A えー、難しい! それぞれ別物です。
たとえば**恋愛が充実してたらお仕事も絶対うまくいくので、そういうときは仕事中は仕事が100%になるし、恋愛も100%になる。**
ただ恋愛がうまくいってないと仕事に支障が出るかといったら、そこまで影響はされないけど、やっぱりいいに越したことはないですよね。だって彼とケンカしたからって表紙の撮影で泣いたりしたら、困っちゃうじゃないですか(笑)。だけど、内から出てくるテンションには少なからず関係してくる気はします。……なーんて。ニヤニヤ(笑)。

デニムの濃淡でメリハリをつけたのもポイント! Gジャン6195円、レースアップシューズ7245円(以上ローリーズファーム) グレーの半袖スウェットパーカ8190円/ビームス ボーイ、黒ブチメガネ5040円/ティーネージウェストランドキャンプ×ビームス ボーイ(以上ビームス ボーイ原宿) ボーイフレンドクロップトデニム3990円(ユニクロ) ブルー柄タイツ3990円/エムエーエム(ディスカバー レッグ スタイル ショールーム)

蝴蝶网
hudie.com

Kimura Kaela's

Hair&Make のオキテ

免费时尚杂志在线浏览&下载
我的杂志网
LOOK.5D1G.COM

メイクは気分次第で変えちゃう！

自分でメイクするときは、すっぴんに近い状態でチークとマスカラとグロスだけします。ライブや撮影だと濃いメイクをするので、プライベートはナチュラルでいたいというか。ただ、気分が乗ると普段でもすっごいメイクしますよ。激しい曲をレコーディングするときに目のまわりを真っ黒にしたり、誰かの誕生日会で焼き肉食べに行こう！とかになると派手なメイクしたり(笑)。スキンケアは、基本的に乾燥肌なのでゴシゴシ顔は洗わない。週に一度くらい、毛穴パックから泥パックまで、一気にブワーッてやります。

ヘアスタイルは、シングルが出るときにガラッと変えることが多いんです。行きつけのサロンは369(みろく)！　今は中が少し刈ってあって、以前入れたメッシュが伸びてきてる感じ。これからどうしようかな〜。短く切っちゃうか、伸ばすか。できれば乳首を隠すくらい伸ばしたいんですけど(笑)、この間肩下まで伸ばして我慢しきれず切っちゃったんで、無理だと思います！

ーディガン8925円／パーテ
ピープル、プリントTシャツ
円／チェイサー エルエーカ
(以上キットソン ジャパン)
にしたゴールドチェーンロン
クレス9240円、2重にした
ドチェーン × ホワイトビーズ
クレス2940円 (以上ヒプノ
ク) 黒ブチメガネ5040円／
ネージウェストランドキャンプ
ムス ボーイ (ビームス ボーイ
ほかは私物

＼ヘア&メイク・フジワラミホコさんを直撃！／
今日のメイクを教えて！

お肌　「肌に透明感があってキメが細かいので、ファンデは厚ぬりしません。下地とクリームファンデを薄くぬって、ピーチピンク系のクリームチークをほおの高い位置にON！」

目もと　「まつ毛がびっくりするくらい長くて、イギリスの血が入っているから、もともとカールしてるんです。ボリュームマスカラで上は目尻を多めに、下は全体的につけました」

口もと　「いつもは目もとを重視しているので、リップは抑え気味にピンクベージュ系をぬっています。今日はフレンチを意識して朱色に近いレッドを直ぬり。最後にリップクリームを」

ヘア　「日本人と外国人のいいところを合わせた髪質。コシも、やわらかさもあるんです。大きくうねるクセがあるけど、自然にまとまるヘア。今日はツヤのあるストレートに」

Kaela's Favorite
カエラのハマりもの

03
Kaela's Favorite
オリンパス ペンのデジタル一眼レフカメラ

これは魔法のカメラ！　カメラが好きでまわりの人を撮ったりしてたんですが、一眼レフを持ってなくて。思い切って買いました。みんなを撮るのが楽しくてしょうがないです。

02
Kaela's Favorite
トラディショナル メディシナルのスロートコートハーブティー

レコーディングのときも、ライブのリハーサルのときもずっと飲んでます。体が温かくなるのと、のどがやわらかくなる気がする。これがあれば大丈夫、っていう安心要素でもありますね。マネージャーさんがネットでまとめ買いしてくれてます♪

01
Kaela's Favorite
自由が丘

自由が丘がアツい、と聞いて一度行ったら「なんだココ？」みたいな(笑)。懐かしい商店街とおしゃれな雰囲気が混ざってておもしろくて。最近よく行っていますね。お気に入りは駅近くの、細い道にダーッて店があるところ！（編集部注：自由が丘デパートと自由が丘ひかり街）

Kimura Kaela's

Music のオキテ

歌が好き、という気持ちを再確認できたライブ

7月11日に行われた、5周年記念ライブのDVDが発売になります。今思うと、このライブは私を原点に戻してくれたライブだった気がします。5年間続けていくうち、自分で「自分がやりたいことは何か?」というのを常に探さなきゃいけない状況に追い込んでいたり、見せ方や考え方にばかり目がいっていたりして。でもこのライブをして、まず思ったのが「何をやっていけばいいんだろう?」じゃなくて、「歌が好き!」っていう根本的な思い。それがスタートであったはずなんだから、そこを大切にすればいいんじゃないかな、と。今は改めて、私は好きなことを仕事にできて、本当に幸せ者だなーと感じています。

ライブでは、5年間で少しずつ作ってきたシングル曲を中心に歌いました。そのとき感じてたこと、悩んでたこと、楽しかったこと……すべてが曲になっているので、歌ってるうちにいろんなことを思い出すんですよ。もう、感動しっぱなしだったなぁ。それに、人がいっぱい集まってくれたことに実感がまったくわかなくて。終わったあとも何日間か「本当にやったのかな?」っていう状況だったんです。だからDVDを改めて見ると新しい発見がありますね。その場の空気感をそのまま感じることはできないかもしれないけど、このライブはみんなで作り上げた5年間の集大成でもある。私たちの全パワーがつまっているのがわかるから、たくさんの人に見てほしいです!

DVD Information

『GO!5!KAELAND』

(コロムビアミュージックエンタテインメント)
発売中 4500円

今年7月11日に、横浜赤レンガパーク野外特設ステージで行われたデビュー5周年記念ライブの模様をパッケージ。2万2000人の観客と、カエラさんのハッピーな笑顔に心温まること請けあいです。

Kaela's Recommended

カエラのレコメンCD

カミーユ『ミュージック・ホール』
(EMIミュージック・ジャパン) 発売中 2500円

「カミーユはメイクさんに教えてもらったフランスのミュージシャン。MVをチェックしたら超かわいくて、歌声も透き通ってきれい。私、ビジュアルとか"ん?"ってひっかかるところから好きになることが多いです」

ゴールドフラップ『スーパーネイチャー』
(EMIミュージック・ジャパン) 発売中 2548円

「9曲目『サテン・シック』という曲をYouTubeで見て、"え、いつの時代?"って驚いて。こんなにきれいな人がこの曲を歌うんだ、という違和感と世界観のおもしろさがありました。これからもっと聴き込みたい!」

ラ・ルー『ラ・ルー』
(ユニバーサルミュージック)
発売中 2200円

「MVがカッコよすぎて曲を聴くようになりました。ヘアがオレンジだったりして、見たことのない女の人の雰囲気。ちょっと未来っぽい感じにひと目ぼれした人ですね。ファッション面も刺激を受けていると思います」

黒のモヘアニット7875円、ブルーのピアス1365円/ともにグースィー(グースィー 原宿店) タイトミニスカート6300円/トップショップ(TOPSHOP/TOPMAN) レースアップブーツ5145円/ヌオーヴォ(ABC-MART) ほかは私物

免费时尚杂志在线浏览&下载
我的杂志网
LOOK.5D1G.COM

すべて本人解説付き!

CDジャケットで見るカエラのこだわり!

アートワークにもこだわりを持って取り組んでいるカエラさん。シングルとアルバムのジャケットに込めた思いを振り返ります。

「Snowdome」

打ち合わせ中テンションがおかしくなって「スノードームの中に入ったらよくない?」って(笑)

「Scratch」

このアルバムは森のイメージだったので、曲に登場した動物たちをピアノの上に並べました

「Level 42」

これはね、最初だし、とりあえずギターを持っておこう、っていう。それだけです(笑)

「Samantha」

「奥さまは魔女」のサマンサに憧れてる、現代のロックな女の子。アクセがポイントです

「happiness!!!」

小さな幸せ=カプセルの中の果物。その積み重ねが大きな幸せにつながることを表現しました

「Yellow」

モノクロ[illegible]ルな世[illegible]が大好き。女の[illegible]の応援歌だから、強い[illegible]のイメージ

「KAELA」

[illegible]代[illegible]パンチラはできない[illegible]ていうことで、このビジ[illegible]アレにしました[illegible]

「Jasper」

ブラックライトで撮影がしたい!っていう願いが形になりました。MVもブラックライトです

「リルラ リルハ」

清川アサミさんに刺しゅうをしてもらいました。心の痛みを歌っているので、穴があいてます

「+1」

アートディレクターの方がネジのデザインをつけてくれて、それが全部プラスのネジなんです

「BEAT」

人が体から生まれることを歌っているから、穴から出てる。逆さにすると、大きなハート形に

「マスタッシュ」

ただヒゲをそってる。曲のイメージとは関係ないけど、ヒゲそっちゃおう!って(笑)

「You」

夢で見たんです。私がYOUの"O"のところに顔をはめて立っているのを。それで即決(笑)

「どこ」

MVとジャケを連動させよう、と決めて作ったものです。いちばんせつなそうな写真をセレクト

「Circle」

白黒が現実の世界で、カラフルなのが理想の世界。2つの世界観がぐるぐるまわっています

「BANZAI」

気になっていたアーティスト、金谷裕子さんとのコラボ。背景の模様、全部手書きなんです!!

「Magic Music」

音楽は魔法、という視点からティンカーベルに。トイレにこもって詞を書いたから、便座です

「HOCUS POCUS」

頭の中がふわふわしてる状態で作っていた難産のアルバムだったので、パフにしてみました

「TREE CLIMBERS」

子供のときの写真。成長を歌った曲だから、裏は大人の私が同じ場所で撮影した写真です

蝴蝶网
hudie.com

蝴蝶网
hudie.com

特別付録

美肌一族のお泊りセットでパーフェクトスキンにぬかりなし♥

今月号の特別付録「美肌一族パーフェクトお泊りセット」はもうチェックしてくれた？
１泊分のスキンケアが入った超豪華なこのセット、そのすごさを大解剖します！

撮影／藤井大介　ヘア＆メイク／KOKORO（小瀧忠一）☆服・小物はすべて私物です。

急な外泊だって美肌をキープ♥

Perfect!!

準ミス原宿　吉田沙世さん
1990年2月8日生まれ。愛知県出身。159cm。8月29日に行われた「ミス原宿グランプリ」（SEDA11月号掲載）にて、準グランプリを獲得した吉田さん。まだ新人ながらも、小さな顔とスレンダーな体型でモデルとしての貫録は十分！

1泊2日分のケアセットがばっちり

今月の特別付録

「美肌一族パーフェクトお泊りセット」はココがすごい！

クレンジングに洗顔、化粧水、乳液のスキンケアが1泊分。パール成分＆保湿成分がキメ細かい肌に整え、うるおいに満ちた一晩をお約束♥　女子にはかかせない歯ブラシセット、ヘアゴム、綿棒、コットンまでそろってるから、これ1つでどこへでも行けちゃうよね。外泊こそ手をぬかない。それが美肌クオリティ！

夜のStep

Step 1 クレンジングジェル

夜のステップはまず、メイク落としから。肌あたりのいいジェルで、マスカラやファンデを浮かせて落とす

↓

Step2

Step 2 フェイスウォッシュ

メイクをオフしたら、次は余分な皮脂を洗い流して。フェイスウォッシュをたっぷり泡立てて、顔をやさしく包み込むように

↓

Step 3 ローション

ローションをコットンまたは手のひらに出して肌をパッティング。パール成分配合のローションで肌をみずみずしく保ちます

↓

Step4

Step 4 エッセンスミルク

水分を逃さないよう、エッセンスミルクで仕上げ。手のひらに液を取り出して、顔全体にやさしくなじませてね

good sleep…

朝のStep

フェイスウォッシュ
↓
ローション
↓
エッセンスミルク

ほかにも便利なアイテムがこんなに！

蝶网 nudie.com

NEW COMER?

編集部がお届けする**最新ニュース**

撮影／森嶋一寿美(PPI)

hudie.com

アイロニーでジュエリーフェアを開催中!

アイロニーではアイロニー ジュエルズの商品を1点、もしくはアイロニーの服&グッズを1万円以上お買い上げの方に先着でオリジナルマグカップをプレゼントするフェアを実施中。クリスマスのおねだりにいかが？ ネックレス各2万9400円／ともにアイロニー ジュエルズ（アイロニー）

クリスマス限定アイテムは、世界初のプラチナポロ!

2009年のクリスマス、日本限定のスペシャルポロシャツとして、プラチナカラーのワニが輝くレアアイテムがリリースされます！ 襟にもプラチナカラーのラインが入ってクールな印象に。※11月20日発売 ポロシャツ1万3650円(ラコステ)

ドーリー ガール バイ アナ スイの新作を着たおしゃれニャンコ

ポップなチャームが大人気のクラスキーが、アナ スイのカジュアルライン〝ドーリー ガール〟とコラボ！ 今季のテーマ、キャバレーをイメージしたコーデがキュート♥ チャーム8190円／ドーリー ガール バイ アナ スイ×クラスキー(伊勢丹新宿店)

冬らしいキルティング素地のコラボスニーカー

ニューバランスを代表する人気モデルM576の別注アイテム。スエードとキルティングのフェルトを使用したアッパーに、ネオンカラーが映える！ スニーカー1万5540円／ニューバランス×アトモス(アトモス／アトモスガールズ ラフォーレ原宿)

新ブランド〝ザ ピープル オブ ロータス〟がネペンテスでも取り扱いSTART!

おしゃれ通が足しげく通う渋谷の隠れ家ショップ、ネペンテス。この冬から新ブランド〝ザ ピープル オブ ロータス〟を取り扱い開始。背中にフクロウが編まれたカーディガンは特におすすめ。カーディガン5万400円、ワンピース2万8350円、レッグウォーマー1万8900円／すべてザ ピープル オブ ロータス、シューズ2万9400円／ニードルズ(以上SSP.)

冬に持ちたいかごバッグをムーンニーで発見!

今年は、冬でもかごバッグを持ちたい気分♪ モデル、愛可さんのブランド〝ムーンニー〟からは、かぎ針編み＋ベロアの持ち手がほっこりかわいいアイテムが登場。裏地はコーデュロイ素材！ バッグ[25×35×17]1万7640円／ムーンニー(クインク)

フラボアがあのヘアアクセブランドと初コラボ!

ヘアアクセブランド〝ジョエル・ガニャール〟の人気アイテム2型を、フラボアがオリジナルファブリックでアレンジ。ともにワイヤー入りで、好きな形に変えられるのがポイント。ヘアアクセ各5040円／ともにフラボア×ジョエル・ガニャール(フラボア)

ホットココ×カンナビスのコラボはスタッズ使いが◎

今秋、ルミネ新宿2に新店をオープンしたカンナビスと、ホットココが'80sなコラボグッズをリリース。金のスタッズ使いが特徴的なベレー帽&ジャケットは、裏地のリップ柄に注目！ ベレー帽1万5750円、ジャケット4万4100円／ともにホットココ×カンナビス(レディオ ラフォーレ原宿店)

パーティに持っていきたい! お花でできたレディなバッグ

ハンドクラフトにこだわったバッグブランド、ラウゴアとのコラボが到着。コサージュでできたブーケのようなバッグには、チュールやベロア、ファーなど異素材のリボンがあしらわれていて、なんともゴージャス！ バッグ[20×37×10]1万9950円／ラウゴア×ナノ・ユニバース(ナノ・ユニバース 東京)

ブランド生誕35周年を記念したキラキラリング!

1974年に誕生したアガタ パリの35周年を記念し、限定アイテムが続々リリース！ ブランドが得意とするラインストーン使いの技術を駆使したスペシャルなリング。さて、誰にねだる？ リング3万1500円／アガタ パリ(アガタ パリ伊勢丹新宿店)

ほっこり×'80s! これぞ誰もが探している腕時計です

毎日つける腕時計は強すぎるのも、甘すぎるのもイヤ！ そんな女子のワガママを叶えてくれるコラボアイテムが完成。味のあるレザーにスタッズがあしらわれています。腕時計1万9950円／アナック×カーライフ(カーライフ 中目黒店)

S.I.C.のリボンとシアタープロダクツが出合った!

リボンのメーカー、SHINDOがつくるブランド、S.I.C.のカタログをモチーフにしたタートルネック。"ファッションにまつわることすべてのことにスポットライトを当てる"というコンセプトを持つシアタープロダクツらしいアイテム。タートルネック1万9950円／シアタープロダクツ(シアタープロダクツ渋谷パルコ店)

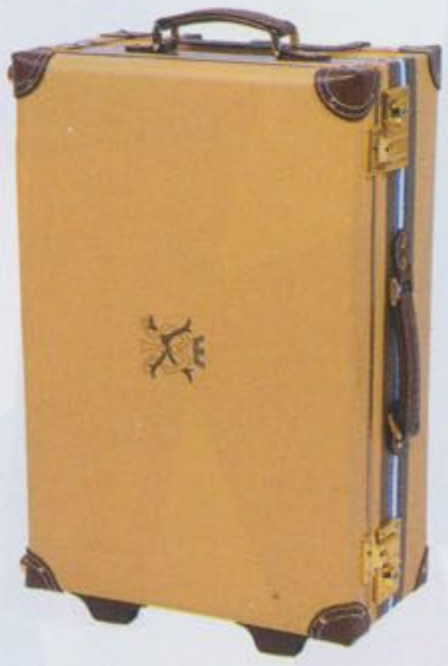

プログレ×ケイタマルヤマのファイバー製トランク

レディストラベルブランド、プログレがデザイナー丸山敬太氏とコラボした新ラインが誕生。デザインはもちろん、木材パルプを原料としたファイバー製で軽量なのも魅力。トランク[50×34×20]3万6750円／プログレ バイ ケイタマルヤマ(エース)

森ガールの先駆者的ブランド、ファー ファーが名古屋に!

10月にオープンした渋谷パルコパート1、4Fの2号店に続き、今月は名古屋高島屋4Fに期間限定ショップをオープン！ 17日までの開催なので急いで行くべし☆ フリルコート3万8850円、ワンピース2万8350円、ハット4万2000円、ストール1万1550円、ウエスタンブーツ5万400円／すべてファー ファー(ファー ファー ラフォーレ原宿店)

ナイキのフラッグシップが原宿にオープンします!

11月14日、ナイキが原宿に東京初のラッグシップストアをオープン。国内最となるナイキiDのスタジオや、限定アイムの発売もあり！ ※写真のモデルは1月下旬発売予定 スニーカー1万6800円ナイキ スポーツウエア(ナイキジャパン)

ミルクフェドから少し早いクリスマスプレゼントが☆

11月下旬から、全国のミルクフェドで税込み1万5000円以上お買い上げの方に、写真下のTシャツをプレゼントするフェアを開催！ 大物買いしてTシャツもGET♥ スタジャン3万1500円／ミルクフェド(MILKFED. AT HEAVEN27 HARAJUKU)

話題の「はっぱっぱ体操」とオールスターが組んだ!

千葉県柏市のアートプロジェクトの一つ、「はっぱっぱ体操」。独特な動きが特徴で、YouTubeなどで話題になっているんです。この体操をモチーフにしたオールスターとスリッポンをコンバースがリリース！ スニーカー8295円(コンバース)

ジェラート ピケのショップがさらに増えます♥

10月23日にコレット井筒屋店に新店をオープンさせたばかりのジェラート ピケ。11月14日に大丸心斎橋 北館店、11月27日に池袋エソラ店がオープン。新作は早い者勝ち！ パーカ6930円／ジェラート ピケ(ジェラート ピケ ルミネ新宿2店)

キャンバス素材に、丈夫なターポリンを合わせたバッグが完成

ポーターのリーバイス®別注シリーズも第9弾に！ 今回はベーシックなモデルに、カラフルなターポリン素材の裏地で遊びを加えました。トートバッグ〈右〉[28×40×15]1万7850円、〈左〉[21×30×10]1万3650円／ともにリーバイス® ポータースペシャルエディション(リーバイ・ストラウス ジャパン)

※商品のお問い合わせは168、169ページのSHOP LISTを参照してください
※本文中の[ ]内の数字は、バッグのサイズでタテ×ヨコ×マチの順です。すべて編集部が計測したサイズで、単位はcmです

蝴蝶 hudie.com

年に一度のお楽しみ♥

Debut Cosmetics

クリスマスコフレ

撮影／山下忠之（泉スタジオ）

ジルスチュアート
JILL STUART
まるでスイーツ！ピンクのガーリーコフレ

スイーツみたいなコスメが、ケーキ型ポーチにたっぷり入ったジルのコフレ。マシュマロみたいなふんわりフェイスパウダー、少女顔に仕上げるジェリーアイカラーやリップグロス、ネイルアートグッズのセットになっています。いずれも甘いバニラの香り付きでどこまでも姫キブンに♥ 限定発売中。スウィートネス コレクション 7875円（ジルスチュアート ビューティ）

ジバンシイで人気のフレグランス、ヴェリィ イレジスティブルにジャスミンをプラスした官能的な香り、アブソリュートリー イレジスティブル ジバンシイ。オーデパルファムとボディミルク、バスジェルをセットにしたスペシャルコフレが登場したよ！ 限定発売中。アブソリュートリー イレジスティブル ジバンシイ コフレ9975円（パルファム ジバンシイ）

濃厚なジャスミンでボディもパーティ仕様に
ジバンシイ
GIVENCHY

口コミで人気に火がついたスーパーバーム モイスチャライジング グロスのお好みのカラーと限定のアイライナー、マスカラ、フレグランスのギフトサイズがセットに。実力の高い人気コスメばかりだから、今すぐゲットしなくちゃ！ 数量限定発売中。スーパーバーム モイスチャライジング グロス ホリデーセット4725円（クリニーク ラボラトリーズ）

クリニークの人気ものを集めた豪華なキット
クリニーク
CLINIQUE

シルバーのケースに入った「ユア ラブリー パレット フォーアイズ」（8400円）をはじめとするクリスマス限定製品を含め、合計9450円以上を購入すると、プラス525円でポーチ、ミニ ラ ラックNo.17（ネイル）、リップブラシがセットに。限定発売中。クリスマス セレブレーション キット 2009 9975円～（イヴ・サンローラン・ボーテ）

クリスマスを盛り上げるオリジナルポーチつき♥
イヴ・サンローラン
YVES SAINT LAURENT

RMK アールエムケー
グラマラスな表情をつくるゴージャスパレット

クリスタライズをあしらったコンパクトには、アイライナー代わりにもなるブラックのアイカラーと純銀入りのアイカラーが3色。さらにチーク、グロス（ミニサイズ）、プレストパウダーと、とにかく豪華。これ1つでパーティメイクがキマる！ ミニバッグ付き。限定発売中。RMK クリスマスパレット 2009 9975円（RMK Division）

ロクシタン
L'OCCITANE
人気アイテムが限定の香りで登場！

華やかなグラースローズにパウダーシュガーをミックスした、粉雪ローズの甘い香りが広がるセット。人気のハンドクリーム、シャワージェル、ソープをミニサイズにしてキュートなホルン型ボックスに詰め込んだよ。数量限定発売中。クリスマスホルン キャンディローズ2835円（ロクシタン ジャポン）

ラズベリーの香りがするフルーティーなボディケアとキャミのセット♥ 不要な角質を取り除き、つるん！とハリのある肌に導くボディケアスクラブ Nのあとは、ボディセラム Nで全身をマッサージ。うるおいに満ちた肌にWRのキュートなアフターバスキャミをはおって、ぜいたくなトリートメントタイムを楽しんで。限定発売中。イプサ クリスマス ボディキット 2009 5250円（イプサ）

イプサ×WRの3点セットで特別な日をランクアップ！
イプサ
ÍPSA

ゴールドをちりばめたファンタジックなバニティには、スモーキーな目もとをつくるアイカラーパレットとアイライナーがイン。催眠術をかけられたようにうっとりしたシーンをイメージしたという、魅惑的な3色のグラデーションで大胆な目もとに仕上げるよ。限定発売中。アイカラー キット I 001 7140円（ポール＆ジョー ボーテ）

スモーキーなアイメイクでわくわくするクリスマスを
ポール＆ジョー
PAUL&JOE

hudie.com

平山あやのおしゃれ日記 Happy Talk #42

撮影／藤井大介　スタイリング／野口莉水（sparkle）

★今月の衣装★

こんにちは★　平山あやです。

今回はおしゃれトーク!
相変わらず洋服が大好きで、オフはもちろん、
15分でも休憩があればいつでも買いものに出かける私。
原宿や代官山が多いけど、かわいいものがあればメンズの服だってガンガン着ちゃう。
特にスニーカーは、今月の衣装みたいにメンズサイズをブカブカにはくのが好き。
着ていて楽チンってのもあるけど（笑）、女の子がブカブカのものを取り入れるのって、
バランスもよくてかわいいと思うんだ。
だから、私の持っているスニーカーやショートブーツはぜーんぶ大きめ（^^）

デザインはやっぱり、星モチーフやカラフルなものに引かれちゃう。
チェックやピンクも大好き!

そうそう!
9月からファッションコミュニティサイト「プーペガール」で
AYA ★ HIRAYAMA　SHOP　がスタートしました!

私がデザインしたオリジナルファッションアイテムで
アバターに着せ替えが楽しめちゃうので
ぜひ遊びに来てね!　プペ友になろ☆

来月もステキなファッションニュースをお届けするよ!

フジテレビ系『ビューティー・コロシアム』出演時の衣装は大好きなチェックです!　ジャケット3万2550円、ベレー帽1万3650円／ともにHOT COCO、カットソー7140円／HELLZ　BELLZ（以上レディオ　ラフォーレ原宿店）　サルエルパンツ1万3650円／peter　kit、スニーカー2万790円／Jack　Purcell（以上monomania）　そのほかスタイリスト私物

ただ今コラボアイテム製作中!!

アメブロとコラボしてレギンスとタンクトップを作りました!　アメーバ有名人ショップで近日発売予定なので、Ⓗhttp://official.ameba.jp/shop/でチェックしてみてね。次号でもくわしく掲載する予定。期待しててね!

打ち合わせ中は超真剣です!

どうしようかな〜

デザインの打ち合わせ風景。私の希望をパタンナーさんに伝えて、サンプルを作ってもらってチェックして……という、やりとりを何度もしたこだわりの逸品★　早く見せたい!

COMING SOON…!!

★最近のお気に入り★

▶M・A・Cのアイシャドー。ビビッドなパープルのラメパウダーです。ベージュ系のリップガラスは何度もリピ買いしているグロス。ヌーディで立体的な唇になれるよ。

▶デコブランド「esHORiC」にお願いしたケータイ&充電器!　大好きなキティと星が最高!　ボンボンとクマがついたストラップは、バッグみたいに斜めがけにできます。ピンクは恋愛運がUPするらしいよ♥　星の飾りはファンの子が作ってくれたもの!

お気に入りコスメはコレ!

▲ディオールは色も香りも大好き。上のリップは使いやすいピンクベージュ系。リップはこのくらい落ち着いた色みが好きです。右は超大好きな香り、ミス　ディオール　シェリーのボディクリーム。平山は香水もボディソープもこの香りです!

◀'80sキテますね〜。私もハマってて、RNAでスエードのライダースを購入。スタッズのベレーは、キャンディ[illegible]です。ベレーはこ[illegible]メンズっぽいコーデに[illegible]さを加えたいときに[illegible]★

AYA Information

初のファッションブック『HAPPY★A』（1260円）増刷決定で大ヒット発売中!　MALKOMALKAとコラボしたMALKOMALKA★Aパーカワンピ、Tシャツも好評につき、追加販売がスタートしたので、お店に急いでね!　最新情報は公式サイト「Hon　nhau　nhe」Ⓗ http://fc.hirayamaaya.jp/、アメブロ「ayappeeeeeeなblog」Ⓗhttp://ameblo.jp/hirayama-aya/でチェック。『熱血!平成教育学院』（フジテレビ系）、『熱中時間忙中　趣味　あり』（NHK）などにレギュラー出演中。

hudie.com

着マスターは誰だ!?

MIX
セス
コンテスト

るたびに大反響です!! 好評につき、今回も
として、人気アーティストやモデルも参加♪

品のお問い合わせは168、169ページのSHOP LISTを参照してください

人の

IXコーデを

まずは、古着好きで知られるアーティスト、
モデルたちの古着MIXコーデをお見せします。
に合った古着を見つけるセレクトセンスはさすが！

お宝古着

古着でアクセントをつけた
ノスタルジックスタイル

アーティスト

MEGさん

“古着は昔から好きですが、最近はライブで地方へ行ったときに古着屋をのぞくことが多いです。思わぬ掘り出し物に出合えるし、ヴィンテージ物もリーズナブルだったりするからおすすめ。今日かぶっているヒョウ柄ファーの帽子も京都で買いました。この冬、大活躍しています！ スカートは、古着を買い付けにL.A.に行ったときに見つけました。古着ならではの味のある花柄がお気に入りです”

トレンチコート4万4100円、中に着たニットパーカ2万8350円、レースベルト1万2600円／すべてカロリナ グレイサー（カロリナ グレイサー ブティック）、ほかは私物

古着率
30%
帽子
スカート

DFILE

ノスタルジック」企画でおなじみのファッションリーダ
のミュージッククリップDVD『MEG CLIPS!!』が好評
。11月22、23日には、Zepp 東京でライブ開催。詳細
HP http://megweb.jp

ヘビロテ

「かなり昔に買ったコットンレースブラウスは、何にでも合わせやすくて大重宝。冬は、ニットなどの上にベスト感覚で着ています！」

「[illegible]のチェックスカートは、鹿児島の古着屋で発見！ ウエストがゴムなので、折り返して着丈が調整できるから好き」

蝴蝶网
hudie.com

東 西 街いちばんの

古着プリン

Used M

SNAP

古着+新品の服で作る古着MIXスタイル。S
東京&大阪のおしゃれガールズの着こなしを

撮影／大野和香奈〈P.18〉、北浦敦子〈P.19〉、森 久〈P.20、2
森上しずお、ヨシユキ〈P.22～28〉、TRYOUT〈P.29～3
スタイリング／西村哲也(holy.)〈P.19〉、石田賢治(KiKi)〈P.20Mi
ヘア&メイク／イガリシノブ(BEAUTRIUM)〈P.19〉、Coi〈P.20M
取材・文／TRYOUT〈P.29～33〉

蝴蝶网
hudie.com

お宝古着

古着率 70% ワンピ

アーティスト

加藤ミリヤさん

“古着はヴィンテージ物が好き。ヴィンテージに目覚めたキッカケは、花柄ワンピとか、ガーリーなものだったんですけど、最近はTシャツにハマっています。新品にはない色やプリントの出方が魅力！　ヴィンテージTにカーデをはおって、その上にファーを着るのが定番スタイルです。この冬は、全身黒のコーデに夢中！　強く見えがちだから、ヘアスタイルや小物使いは女の子らしくするのがポイントです”

ニットワンピース8190円（ミミズパーク）
ニーハイブーツ2万2890円／SLY(バロックジャパンリミテッド)　ほかは私物

スパンコールのだまし絵がレアなワンピが主役！

PROFILE

共感度の高い歌詞で若い女性から人気を集めるシンガーソングライター。映画のイメージソングとなった「Destiny」を収録した、16th シングル「WHY」を11月18日にリリース。

PART 1

古着マスタ

お手本古着

Check

⬆「古着にしかないシルエットやデザインで私好み。黒のレギンスかサルエルを合わせたい！」。ジャケット2万7300円（シスター）

⬇「パジャマっぽい、どんくさい感じが
鮮。ショーパンを合わせ、脚を出して大
く着たい」。スウェット3045円(キン

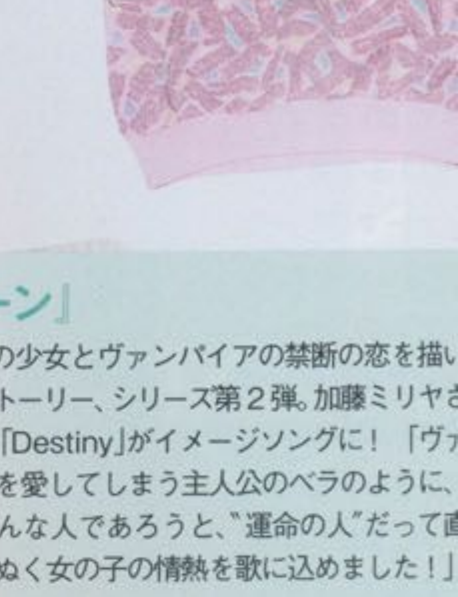

『トワイライト・サーガ ニュームーン』

TM & © 2009 Summit Entertainment, LLC. All Rights Reserved.

18 歳の少女とヴァンパイアの禁断の恋を描い
ラブストーリー、シリーズ第2弾。加藤ミリヤさ
の新曲「Destiny」がイメージソングに！　「ヴァ
パイアを愛してしまう主人公のベラのように、
手がどんな人であろうと、“運命の人”だって直
を信じぬく女の子の情熱を歌に込めました！」

配給／アスミック・エース、角川エンタテインメント　11月
より、新宿ピカデリーほかにて全国ロードショー

免费时尚杂志在线浏览&下载
我的杂志网
LOOK.5D1G.COM

古着率
33%
スカート
ファーマフラー

パープルでまとめた
エスニックコーデ！

お宝

「3 年くらい前に下北沢で買ったワンピ。古着らしいカントリーテイストの柄が好き」

ヘビロテ

「ニットコートは、グリーンの MIX 柄や、1 枚であったかいところが気に入ってます」

デル

松田園子さん

“
は、中目黒のアッシ
よく買います。今
ているスカート
ファーマフラーも
で買ったもの。色
が好みのスカート
自分で裾をランダ
カットして、カスタ
ズしました。こうい
とが、気軽にでき
も古着のいいとこ
と思います
”

古着率
25%
ニットワンピ
ファージャケット

派手柄の古着ワンピで
魅せるグラムスタイル！

グローブ 3150 円、クロスブレスレット 4095 円、バングル 2940 円／すべて ZZZ、ワンピース 7245円、ジャケット 9345 円（以上キンセラ）ほかは私物

アーティスト

MiChiさん

“
ヴィンテージや、1 点ものに運命的な出合いを感じられるところに、古着の魅力を感じます。ニットワンピは、ドレッシーな柄で '80s テイストなところがお気に入り。今日着たファージャケットとワンピを扱うキンセラは、行くと絶対何か買ってしまうお気に入りのショップです
”

「キンセラで買ったベルト。インパクトのあるゴールドスタッズがお気に入りポイント」

お宝

『UP TO YOU』
(SMAR)
発売中　3000円

「半分がタイアップ曲の豪華な1stアルバム。『YOU』は重いテーマを明るく歌ってるお気に入りの曲」

ヘビロテ

「ラメニット[illegible]は、ダボダボな感じがとっ[illegible]い。これもキンヤラで買ったもの」

ヘビロテ

「PVでもはいている[illegible]は、スニーカー[illegible]たいなゴムソールで軽くて歩きやすい！」

hudie.com

古着率
60%
Tシャツ、ベルト
マフラー

"元気っ子"をテーマにパンツで動きやすく！

蝴蝶网
hudie.com

モデル

沖 樹莉亜さん

"ピッタリのサイズや、着心地のいい古着を見つけると、ヘビロテで使ってしまいますね。今日、インに着ているTシャツも肌触りが好きな1枚。ベルトは仕事でパリに行ったときに見つけたもの。中目黒のワイングマンワッサで買ったマフラーは、ボリューム感がお気に入り"

ヘビロテ

「去年、原宿のドルークで買ったハットは、すっごくかぶりやすくてガシガシ使ってます」

お宝

「バッグは、友だちから誕生日プレゼントでもらいました。南米っぽい柄がGOOD♪」

ヘビロテ

「4、5年前に買ってから大活躍のデニムスカートは、色がよくて夏も冬も欠かせない1枚」

古着率
25%
ニットキャップ
デニムショーパン

ロックな古着パンツにニットで上品さをMIX

モデル

ノーマさん

"ひとクセある古着を着すのが楽しい !! 特にョーパンは古着屋でゲするようにしているよのショーパンもボロボ合が最高！ ニットキプは、映画祭で訪れた道で、きれいなピンク状態のよさにひと目ぼて衝動買いっ！

「派手なかぼちゃ色のショーン。キャラTシャツと合わせノリノリな感じで着ています

ヘビロテ

「夏フェスのために買ったワンピは、レイヤードに超便利！チョウの柄がステキ★」

お宝

「三宿のローズで買ったお入りのサボ。足が痛くなるここぞというときにはいて

ノーマが日常をつづるブログ
「ノーマの過呟え。」も必見
http://ameblo.jp/noma-7/

MIXプリンセスを探せ!

Used Mix Princess

東京&大阪で、コーデに1つでも古着を
取り入れている女の子を「プリンセス候補」としてスカウト。
その中から、ファッション通の8名の審査員に、
おしゃれだと思う人を選んでもらいました！
さらに、SNAP登場者おすすめの古着屋ガイドもお届け！

トップ3は USED小物の 取り入れ方が 上手

蝴蝶网
hudie.com

女性審査員人気No.1コーデ

帽子は原宿のNECOMEで購入。色とデザインにひと目ぼれしました！

小物使いに称賛の嵐！

古着MIX プリンセス 1位

TOKYO
庄司真希さん
会社員（22歳）162cm
「モードなスタイルのハズしに、USEDの帽子を使いました。カーデはリックオウエンス、チュニックはココネジュ、レギンスは603、パンプスはユナイテッドヌード。マフラーは、地元の仙台のルルドで買ったオッドイーヴンのものです」

古着率 15%
帽子

Judge Comment

TOMMYさん サロンスタッフ
「レギンスとヒール靴で脚がスラッと見えてかわいい。光沢のある黒を選んだところにセンスを感じます」

沖 樹莉亜さん モデル
「シンプルにまとまっていて、私好みのスタイルです。帽子のハズし方やマフラーのサイズ感がGOOD！」

松田園子さん モデル
「味のある帽子がかわいい〜♥ 細身のコーデに、ボリュームのあるマフラーを巻いたところがステキですね！」

審査員の方々

TOKYO
松田園子さん モデル
個性的な服をサラリと着こなすおしゃれさん。今、狙っているのはスパンコール使いの古着。

TOKYO
沖 樹莉亜さん モデル
『ゼクシィ』のCMでおなじみ。「Latina Fujiyama」というバンドでボーカル活動も。

TOKYO
明石幸子さん スタイリスト
今年秋に独立したばかりのルーキースタイリスト。おすすめの古着屋は、恵比寿のEMMA。

TOKYO
鈴木美奈子さん ライター
本誌の連載「SG」の編集長。自身もSNAP登場歴が長かっただけに、目が肥えています！

TOKYO
TOMMYさん サロンスタッフ
美容室「KOKORO」のスタイリスト。古着のロングカーデを着ている女の子が好みだそう。

OSAKA
武智志穂さん 読者モデル
本誌の連載「Smileライフ」も大好評。ブログで紹介する愛用品が飛び売れするカリスマ。

OSAKA
和田慎太郎さん ショップスタッフ
男性誌で大人気の読者モデル。セレクトショップ「セカンド」のバイヤーとして活躍中！

OSAKA
百瀬健人さん 古着屋オーナー
22歳という若さで古着屋「YUKARI」（P.33で紹介！）をオープンさせた敏腕実業家。

みんな古着の取り入れ方がうまい！

おしゃれな子がいっぱいだったね！

蝴蝶网
hudie.com

PART 2

東西おしゃれ業界人が着こなしをジャッジ！古着

の着こなし美人！

古着MIX プリンセス

お気に入りのブローチでヴィンテージ感を演出！

古着率 50%
ジャケット、ブローチ

TOKYO
MAIさん
サロンスタッフ
(24歳)158cm
「ジャケットはいただきもの、ブローチはmemoで買いました。ワンピースはデュアルで買ったSHAKAのもの、ブーティは渋谷パルコで購入。よく行く古着屋は、私の働くサロンYY（シカシカ）の下にあるカーブーツ」

Judge Comment

TOMMYさん
サロンスタッフ
「今季、気になっている黒を上手に着こなしているので目がいきました。ブーツのデザインもステキですね」

松田園子さん
モデル
「カーデとスカートの丈のバランスがベスト！大人なモノトーンコーデに、ハートブローチもかわいい♥」

絶妙なゆるさがツボ！

古着MIX プリンセス 2位

ロンドンの女の子っぽくチェックを取り入れました！

古着率 50%
ストール、シャツ

Judge Comment

鈴木美奈子さん
ライター
「ルーズなシルエットがいいですね。シンプルなコーデに、ストールで柄を取り入れているところが◎」

百瀬健人さん
古着屋オーナー
「外国人みたいな、肩の力が抜けたゆるい着こなしがおしゃれ。チェックのストール使いもかわいいっす！」

OSAKA
田原奈美さん
サロンスタッフ（25歳）158cm
「ストールもシャツも購入店を忘れてしまいました……。どちらも4000円くらいと安かったです
オーバーサイズがかわいいパンツは、堀江のリーショップで約3万円でゲット。同色のパンプスを合わせ、脚長効果を演出しました」

古着MIX ガールズ 東京代表

Tokyo

ブーツやファーアイテム、チェック柄などトレンドのアイテムを、古着でゲットしている東京ガールズ。USED感を出すよりも、古着っぽく見えない着こなし方をするのが人気です。

蝴蝶网
hudie.com

シンプルコーデに大判ストールが必須です♥

古着率 50%
ストール
サンダル

MIZUKIさん
OOO アシスタント（20歳）157cm
「淡い色の刺しゅう入りストールはサンタモニカで4000円くらい。スタッズがアクセントになったサンダルは、ジャンティークで3万5000円くらいで購入しました」

古着率 43%
シャツ、Tシャツ
スニーカー

湯浅美里さん
専門学校生
（19歳）168cm
「下北沢の古着屋で約3000円だったシャツや、古着のTシャツでゆる～く♪　古着のコンバースは色がお気に入り。バッグは吉祥寺で約1万円でゲット！」

花田未来さん
専門学校生
（21歳）154cm
「突撃洋服店で約1万2000円だったカーディガンは、ファーが取りはずせて3WAYで使えるので便利。ほかのアイテムは黒でまとめてモードっぽくしました」

古着率 57%
カーディガン、Tシャツ
ボストンバッグ
スカーフ

古着率 50%
Gジャン
ボレロ、ワンピース
ブーツ

上級レイヤードで第4位に！

桑原ゆうさん
作曲家
（24歳）161cm
「バナーバレットのカーディガンや古着のボレロで、ちょい森ガール風に。ニーマで約1万6000円だったブーツは、何にでも合うのでヘビロテで使ってます」

古着率 33%
シャツ
スカート

美香さん
E ZENITH スタッフ
58cm
らいで買
Cのジャ
古着のラ
レンのシ
、クール
こキメて
。スカー
フーで約
でした」

古着率 29%
ワンピース
ブーツ

宮崎和恵さん
専門学校生（20歳）155cm
「シンシアで7000円くらいで買ったポンチョやワンピで甘くしながら、ボリューミィなブーツで引き締めました。ワンピとブーツは、それぞれフラワーで買いました」

古着率 16%
Tシャツ

田島 泉さん
会社員
（23歳）153cm
「最近注目している、ちょいハデロックなコーデ。ライダースはアダム・エ・ロペで約5万円。フリマで買ったTシャツはコーデを選ばない使いやすさがいい」

Judge Comment

沖 樹莉亜さん
モデル
「色の組み合わせがいい！　イヤーマフも、黒やグレーではなく、オフホワイトを選んだところがGOOD」

武智志穂さん
読者モデル
「カントリー調のコーデがかわいい♥　Gジャンの上にカーディガンを重ねているのがポイント㊫です」

百瀬健人さん
古着屋オーナー
「小物の使い方が、落ち着いた色を選んでいていいなと思いました。それにレイヤードがすごく上手！」

古着MIXガールズ 東京代表

古着率 40%
ワンピース
ファーティペット

青柳良子さん
ショップスタッフ
（21歳）168cm
「ロング丈にハマっていて、TOGA…ズで約1万3000円で買ったワン…インにコーデ！…ーズィエムクラスのジャケットと合わせてカジュアルに♪」

古着率 13%
ワンピース

犬塚令奈さん
会社員
（23歳）158cm
「下北沢の古着屋で3000円くらいで買ったワンピは襟がポイント♪ 無印良品で約6000円だったダウンベストは使い勝手が良くて、お買い得な1品です」

古着はフラワーでよく買っています！

Judge Comment
和田慎太郎さん
ショップスタッフ
「やわらかい雰囲気がコーデに出ていてすごくいい。ニットワンピも上手に着こなしていると思います」

古着率 33%
ブーツ
バッグ

野村梨奈さん
会社員（24歳）160cm
「アーキのワンピや、くたくた感が気に入っているブーツなど、コーデを暖色系でまとめました。フリマで300円だったバッグは意外とたくさん荷物が入って便利！」

古着率 2…
ファー…

海老原…さん
大学生
（21歳）159…
「全体をシッ…とめてコー…た。古着のベ…ロックっぽい…お気に入り…モニカで約…だったファー…デのアクセン…」

Judge Comment
和田慎太郎さん
ショップスタッフ
「ビッグシルエットのコートを、黒でうまくまとめている！ 首まわりがスッキリしているのもいいです」

YORKさん
YY スタイリスト
（24歳）152cm
「丈の長さがランダムでシルエットがおもしろいワンピはカーブーツで約1万5000円。5万円くらいのフラボアのコートを合わせてラフにまとめました」

ラフになりすぎないようヘアはタイトにしました

古着率 25%
ワンピース

古着率 50%
ワンピース
ブーツ

むらたさきさん
イラストレーター
（25歳）15…cm
「ニーマのレトロな花柄ワンピとステュディオスで約4万5000円のジャケットでキレイめにしたよ。スピンズで買ったブーツは味があってはきやすい！」

古着のデニムは自分でカットしました

古着率 33%
セーター
デニムショーパン

石井桃加さん
販売員
（20歳）153cm
「ビームスボーイのモッズコートや、フラワーで約6000円のデニムでボーイッシュな感じにコーデ。ストール風ベストはジャーナルスタンダードのもの」

古着率 50…
G…
ワン…

…里…さん
専門学校生（19歳）15…cm
「ベルベルジンで買ったデッドストックのGジャンは、色落ち具合がお気に入り。ワンピはピンクフラミンゴで約40…円。バッグはクロエです！」

蝴蝶 hudie.com

古着MIX ガールズ **東京代表**

古着率 **20%** ワンピース

赤埴奈津子さん
会社員（23歳）165cm
「ダラーッとラフにお休みモード♪ フラワーで買ったワンピは、アジアンぽい柄で一年中使える便利アイテムです。ジャケットはフリーズショップで約1万7000円」

蝴蝶网 hudie.com

Judge Comment

鈴木美奈子さん ライター
「ロングワンピが好きなので、3位に選びました。落ち着いた色で大人っぽく仕上げているのがステキ♪」

百瀬健人さん 古着屋オーナー
「足もとギリギリまであるワンピの丈の長さが絶妙！ シックな花柄もコーデにマッチしていていいですね」

武智志穂さん 読者モデル
「甘めのマキシ丈ワンピと、辛めのミリタリージャケットのバランスがすっごく良くて、2位に選びました」

古着率 ファーベスト ショートブーツ

Judge Comment

武智志穂さん 読者モデル
「ワンピの柄がかわいいー♥ ベストや、ワンピの丈のバランスが合っているのもいい。いちばん好きです」

有賀由依さん
bröocH スタッフ（22歳）149cm
「広島の古着屋で1500円くらいで買ったファーベストと約3万7000円だったクライのワンピでフォークロア風にコーデしました。ブーツはサンタモニカで約1500円」

古着率 **11%** ストール

ストールは切りっぱなしのデザインがお気に入り♥

田中里奈さん
大学生（22歳）158cm
「SHUSHUのシャツをメインに、ほかはシックにまとめました。ストールは古着屋で5000円くらい。スカートはアメリカンアパレルで約3000円で買ったよ」

古着率 **17%** Gジャン

阿久津ゆりえさん
フリーター（20歳）166cm
「7500円くらいで買ったリーバイスの古着Gジャンを主役に、カジュアルにまとめました。レイミーの帽子とVANSのムートンブーツのモコモコがいい♥」

古着率 **13%** ワンピース

ワンピの古着をよく買います！

高木香穂さん
短大生（21歳）
「靴下屋のレッグウォーマーとジュエルチュ
にしました。ラベンダ

免费时尚杂志在线浏览&下载
我的杂志网
LOOK.5D1G.COM

…千恵さん
162cm
…グで約5000…Gジャンとタ…をそろえまし…ツはハンジロ…0円くらい。帽…ーズショップ…00円でした」

古着率 **67%** ワンピース、バレッタ デニムショーパン

赤羽麻衣さん
短大生（21歳）170cm
「髪をアップにして元気さを出しつつ、アースカラーで大人っぽさをプラス。手作りのバレッタはロシアのUSED！ 妹から借りたデニムはニーマのもの」

派手なポンチョはほかをシンプルに

古着率 **40%** ポンチョ チェックシャツ

佐藤麻美さん
Bloc de l'art スタッフ（26歳）156cm
「ユニクロのスキニーパンツと約4万円で買ったアンダーカバーのブーツでマニッシュに。古着のポンチョとチェックシャツで森ガールテイストをMIXしました」

古着MIX
ガールズ **東京代表**

古着率 **20%** ニットポンチョ

大宮梨絵さん
brooch アシスタント
（22歳）164cm
「ニーマで約6000円だったポンチョを主役にコーデ。ボリュームが出ないように、ボトムスはデュアルで約1万8000円のショーパンを合わせました」

今日のテーマは"アウトドア女子★"

古着率 **29%** Tシャツ ロングスカート

NARUMIさん
OOO スタッフ
（20歳）148cm
「マッシュで買ったダウンベストをメインにコーデ。インナーのロックTは、高校生のときから着ていていい味が出ています。スカートはカーブーツで購入」

古着率 **11%** デニムショーパン

谷口敦美さん
大学生（21歳）168cm
「ステュディオスのジャケットとエンジニアブーツでちょいクールに。デニムはフラワーで2000円くらいで買いました。古着はデニムを買うことが多いよ」

小溝佳奈さん
大学生
（23歳）165cm
「ナイチチで買ったブルゾンをメインにコーデ。フラワーで約7000円だったシャツワンピはチェックの色が好きでお気に入り。リュックはメサで7000円」

古着率 **43%** シャツワンピ、ブーツ リュック

蝴蝶网
hudie.com

Judge Comment

明石幸子さん
スタイリスト
「ガーリーな白ワンピと、ライダースのバランスが好きです。ヘアもコーデをスッキリ見せてくれてますね」

TOMMYさん
サロンスタッフ
「バランスがとってもいい！あとは、ライダースをさらっと着こなせる人が個人的に好きなんです(笑)」

古着率 **25%** ワンピース

高橋佳奈さん
brooch スタイリスト
（23歳）160cm
「フラワーで約4000円だった花柄ワンピと約3万円で買ったフローレンのライダースで、甘辛MIXコーデに。ワンピは形がきれいなところがお気に入り」

おすすめの古着屋はジャンティークです

古着率 **17%** ジャケット

山内あいなさん
大学生
（21歳）156cm
「古着屋本舗で3900円くらいだったジャケットとベレー帽でスクールガール風にコーデ。チュチュスカートはマーキュリーデュオで約6000円でした」

波田桜子さん
大学生
（19歳）164cm
「フラワーで6000円くらいだったトップスをメインに、ほかはシンプルにまとめました。地元の古着屋で約3000円だったデニムは濃いめの色が使いやすい」

古着率 **33%** トップス デニムショーパン

古着率 **29%** ワンピース ウェッジパンプス

conocotoでよくワンピをチェックします

大塚裕子さん
Bloc de gemmes スタッフ
（26歳）156cm
「TOROで買ったガーリーなワンピに、ファーファーで約6万円だったライダースのハードさをプラスしました。古着のウエッジパンプスははきやすさが◎」

感が重要です！

心者も！ 上級者も！ 欲しいものが必ず見つかる♡

モ&サロ行きつけ古着ショップガイド in TOKYO

蝴蝶网 hudie.com

古着プリンセスたちが通ってるショップを大調査！ ヴィンテージや、リメイクアイテムなど、こだわりの1品がそろっている5ショップをご紹介！

谷 / クリスプ アップ ステアーズ

RISP Up-Stairs

私の行きつけ！ 短大生 高木香穂さん
「かわいいアイテムが多くて見ているだけで楽しいショップです」

➡耳の部分が長くなっているデザインで、耳まであったかなファーキャップ。5670円

➡ボーイズサイズのテーラードジャケットは、コンパクトなシルエットが魅力。6825円

↗サロペットは、グリーンの縁取りジッパーが程よいアクセント。7245円

ED以外にもリメイクやジナルアイテムが充実

るい店内には、乙女心をくすアイテムばかり。レースをふんに使ったアイテムも多く、クックなUSEDアイテムと好相 ブーツやバッグなどのレザーも人気です。古着と新品の割半分半分だから、古着に慣れ人も気軽に立ち寄れるよ。

OP DATA

商品は通販可。京都渋谷区神7-3 神南サンF ☎03-54577 営11:00 00 休無休 w.crisp-go.

谷 / サンタモニカ

anta Monica 渋谷店

私の行きつけ！ 専門学校生 南 友里香さん
「インナーは絶対ココで買うって決めているんです(笑)」

ーカラーが珍ジャケットールガール風ーガイルニッ合わせて着た825円

⬇ニットは裾をためてボリュームを出したり、ワンピ風に着たり工夫を楽しんで。2940円

⬅チェックスカートは、ちょいロックにライダースと合わせるのが今年風。4410円

店内には、ヴィンテージや、小物がぎっしり

古着の定番、アメカジをメインに、旬なアイテムをラインナップ。ボーイッシュからエスニック、ガーリーまで幅広いジャンルを展開しています。今季は、ケミカルデニムのリメイクスカートやドルマンスリーブのニットなど流行の'80sアイテムが特に人気です。

SHOP DATA

掲載商品は通販でも購入OK。●東京都渋谷区神南 1-11-5ダイネス壱番館 1F ☎03-3462-1984 営12:00〜21:00(土・日曜・祝日11:00〜20:00) 休無休

谷 / マニアック

Manyaque

私の行きつけ！ サロンスタッフ 佐藤麻美さん
「珍しいアイテムやキュートな小物がたくさん置いてあります」

⬇古着とは思えない、状態のいいカーディガン。起毛素材で見た目もあったか。6090円

⬆ネイティブな刺しゅうと、ブルーがきれいなジャケット。コーデの主役に最適。7140円

着マニアも大満足のィンテージそろってます！

鏡戸やシャンデリアなど、まる古城のような落ち着いた雰囲気店内。1800年代〜1980年代でのヴィンテージを中心にセレト。ヴィンテージドレスを探すらココ！ というほど豊富にそっています。店内は居心地がよ 入荷も毎週だからついつい通ちゃうというリピーター多数！

OP DATA

店は「MeMe's P一部通販もやっす。●東京都渋谷南1-10-7第2ビ01 ☎03-346231 営13:00〜0 休不定休

⬇くたくたの感じがいい味を出しているバッグ。レトロながま口タイプです。1万3440円

渋谷 / フラワー

flower 神南店

私の行きつけ！ 会社員 野村梨奈さん
「行くと何かしらいいものが見つかる、不思議なショップです」

私の行きつけ！ 大学生 田中里奈さん
「状態がいいアイテムが多いです。小物をよく買いに行きます♪」

渋谷の古着屋といえばココ！ キュートアイテム満載♥

"リアルクローズ"をコンセプトに、今すぐ着たいアイテムがいっぱい！ 広い店内でゆったりと商品を選べるのが、古着ビギナーにも支持されている秘密。特に花柄ワンピやガーリーなアイテムは、毎シーズン大評判！ ワンピやキャミなどのオリジナルアイテムも充実しています。

⬅東欧風の花柄ワンピ。落ち着いた色合いで、大人っぽく着こなせそう。1万2980円

⬇クジャクモチーフのかごバッグは、ビビッドな色がコーデのアクセントに◎。7980円

➡冬にピッタリのコーデュロイスカート。控えめなデザインが使いやすい。3980円

プレスアシスタント 瀬筒ちえさん

「ボーイッシュなパーカとダウンベストは、花柄のギャザースカートとモコモコのブーツでガーリーに着こなしました」。パーカ5580円、ニットスカート1万800円／ともにflower、ダウンベスト4280円、タンクトップ6480円、ブーツ1万1980円 ほかは私物

SHOP DATA

サイトでは通販もやってるよ。●東京都渋谷区神南1-3-10 神南アールビルB1 ☎03-5489-1603 営11:30〜20:00 休無休 Ⓗwww.flower-shibuya.com

中目黒 / ズールブロカント

ZOOL BROCANTE 中目黒

私の行きつけ！ サロンスタッフ 渡辺美香さん
「アンティーク系やほっこりアイテムがいっぱいそろっています」

プレス 堀田紗都恵さん

「暖色系のアイテムでコーデをまとめました。花柄のつけ襟はコーデが物足りないときにピッタリの小物です」。スカート1万6695円、つけ襟6195円(以上ZOOL BROCANTE 中目黒) カットソー1995円(Tatouage by ZOOL) ほかは私物

➡スエードのコートは防寒性バツグン。ポケットのデザインがポイント。1万2495円

店内の商品はすべてヴィンテージ！

店内には、洋服のほかにも小物や、家具がぎっしり。ロザリオや懐中時計、イヤリングなど小物の数はZOOLの中でもピカイチ。ジョッパーズなどのワークテイストやセーラー物のトップスなど、ひとクセありなアイテムを探しているなら、おすすめのショップです。

➡ヴィンテージのジョッパーズは、厚手のコットン素材で、冬もあったか。1万7745円

↖大ぶりなバックルのベルトは、シンプルなコーデのアクセントに使える。8295円

SHOP DATA

高円寺には、ZOOL初のカフェもオープン！ ●東京都目黒区上目黒 3-11-6 井関ハウス102 ☎03-3716-8164 営14:00〜22:00 休無休

メンズ審査員をうならせたこなれたパンツスタイル

男性審査員 人気No.1コーデ

次号のSNAPで1週間コーデを見せてもらいます!

川原かおりさん
サロンスタッフ
(29歳)158cm
「3900円で買った古着のオールインワンに、チャルカで5000円のデニムシャツをはおってカジュアルに。シャツとベレー帽は大好きなフロアーで買いました」

古着率 **80%**
帽子、シャツ、Tシャツ オールインワン

Judge Comment
百瀬健人さん 古着屋オーナー
「ボーイッシュなアメカジ古着の取り入れ方がうまい! トップスの丈のバランス感など、見習いたいです」

TOMMYさん サロンスタッフ
「流行のジョッパーズをはきこなしているところがダントツにおしゃれ。パンプスの色の差し方も絶妙です」

古着MIXガールズ 大阪代表

Osaka

古着でオリジナリティをアピールしたスタイルが得意な大っ子。柄物をアクセントにしたり、小物で華やぎを与えたと、すぐにでもマネしたいコーデが盛りだくさんだよ☆

ボーン イン ニューヨークには変わったデザインの古着がいっぱい

Judge Comment
武智志穂さん 読者モデル
「フォークロアテイストのワンピがかわいい! ガーリーな本人の雰囲気にすごく似合っていると思います」

古着率 **60%**
ワンピ、バッグ

近藤亜美さん
大学生
(21歳)155cm
「フォークロア調のプリントワンピとニットバッグはボーンインニューヨークでゲット。ジャケットはギャルソンのもの、ブーツはアローズで買いました」

古着率 **20%**
バッグ

進藤理恵さん
専門学校生
(22歳)169cm
「ボウ & アローで5000円くらいだったバッグは、モコモコのファーがコーデのポイントにぴったり♪ パーカはマザー、ブーツはノゾミイシグロのもの」

花柄ワンピが主役の甘辛MIXスタイル

古着率 **15%**
ワンピ

西田唯乃さん
ショップスタッフ(22歳)154cm
「プリントやレースの切り替えなど、すべてが好みのワンピはワララで8000円。カスタネのミリタリージャケットやアナザーエディションで買ったブーツでスパイスを」

古着率 **40%**
ジャケット、シャツ

正宗千夏さん
フリーター
(22歳)164cm
「フリマで2000円で買ったショートジャケットと、KBFのハイウエストスカートでスマートに。胸もとのレースがかわいいシャツはいただきものです」

Judge Comment
和田慎太郎さん ショップスタッフ
「メンズっぽいカラーを女の子らしく着こなしていて好感度高い! ットもサイズが合っていて◎」

古着率 **15%**
サロペット

セ…とOTOEが好き!

澤辺美香さん
フリーター
(27歳)…
「東京の古着屋…たサロペットは…シーズン…今日は…チェックシャツ…はエディション…

蝴蝶网 hudie.com

古着MIX ガールズ 大阪代表

古着率 60%
ポンチョ、カットソー
ブーツ

近藤道子さん
サロンスタッフ
(25歳)158cm

「約9000円のファーブーツや約6000円だったポンチョがボリューミィなので、脚を見せですっきりさせました。どっちもフロアーで買いましたよ」

古着率 20%
ボレロ

高橋牧子さん
サロンスタッフ
(24歳)162cm

「エディションのワンピを主役にしたコーデ。さみしくならないよう、原宿のバラデで買ったボレロをアクセントにしました。ブーツはマルジェラで約18万円」

Judge Comment

沖 樹莉亜さん
モデル

「小物の配色のバランスがいい。ベージュのブーツで足もとを軽く仕上げたところも上手だと思います！」

Judge Comment

百瀬健人さん
古着屋オーナー

「小花柄ワンピにレザージャケットというスタイルが個人的に大好きです。コーデの色みも大人っぽくて◎」

古着率 25%
ワンピ

山本彩加さん
サロンスタッフ
(22歳)154cm

「ハンジローで1900円だったワンピに、ファーをプラスしてエレガントに。レザージャケットは梅田で2万8000円、トレのバッグは借りものです」

ファーのポイント使いでブラックコーデも重く見えない

古着率 15%
バッグ

阿部みなみさん
ショップスタッフ
(22歳)160cm

「KIN のワンピにテーラードジャケットをプラスした甘辛MIX スタイル。ともに、アーバンリサーチで買いました。ジバンシーのバッグは母のお下がりです」

ハイヒールを合わせて古着を上品にコーデ！

古着率 60%
ジャケット
キャミ、ネックレス
帽子

西岡千晴さん
サロンスタッフ
(24歳)157cm

「ミリタリージャケットとベレー帽は、大好きなビグスティでゲット。大人っぽく仕上げたかったので、足もとはユナイテッドヌードのパンプスをオン！」

古着率 40%
ジャケット、ストール
ブーツ

雨堤ゆかさん
フリーター (23歳)166cm

「お下がりのジャケットに、オーバーライドで2000円のストールをプラス。同じく、オーバーライドのイヤーマフやメッカで買ったブーツで北欧テイストに」

古着率 40%
チュニック
バッグ

林 絵理子さん
スタイリスト
(25歳)163cm

「胸もとのフリンジがかわいいチュニックは、ザックリーズスマイルのフリマでなんと1500円！高円寺の古着屋で見つけたバッグは、巾着っぽい形が好き」

Judge Comment

明石幸子さん
スタイリスト

「マニッシュなパンツスタイルの足もとをキレイめのパンプスで仕上げているところがステキだと思います」

古着率 25%
ワンピ

高山 恵さん
サロンスタッフ (22歳)155cm

「ワンピは、東京の古着屋、ニーマで5000[illegible]。鮮やかな色に引かれました。パーカはユニクロ、[illegible]グはMARNI、ブーティはクリスタ長堀で購入」

古着率 15%
ストール

ひろえさん
大学生
(21歳)158cm

「カーデは無印良品、ショーパンはユニクロ。コーデが地味にならないよう、西宮ガーデンズで買ったベレー帽とお下がりのストールを差し色にしました」

蝴蝶网
hudie.com

古着MIX ガールズ **大阪代表**

古着率 40%
ジャケット、ブーツ

番 まゆ子さん
フリーター（21歳）150cm
「古着のライダースジャケットは8000円、マーチンのブーツはレトロ★ベースで3990円。ワンピはカリテノートで5000円くらい、ベレー帽はオーバーライド」

Judge Comment

武智志穂さん 読者モデル
「アイテム一つ一つは個性が強いけど、うまくまとまっていると思う。大阪の中でいちばん好きなコーデ！」

古着率 50%
ニット ブーツ

外国人をイメージした冬のあったかコーデ

北岡利恵さん
アイリスト（22歳）157cm
「カインドで約6000円だったエディションのニットが主役のヨーロピアンスタイル。ナインのブーツもカインドで7000円、ダズリンのスカートは5000円」

金岡みわさん
フリーター（23歳）160cm
「1000円だった古着のGジャン× ロフトマンで約3万円の迷彩パンツを合わせたボーイッシュスタイル。母のお下がりのフリルトップスで甘さを添えました」

古着率 40%
Gジャン カットソー

古着率 20%
カーデ

シンプルコーデに映える変型カーデがポイント

菊谷 萌さん
ショップスタッフ（21歳）169cm
「シルエットがユニークなスアーブのカーデは、2WAYで使えて便利。カインドで約1万円でした。ワンピはビームス、ブーツはミスティックで購入」

Judge Comment

和田慎太郎さん ショップスタッフ
「女の子らしく、子供っぽくない雰囲気で古着を取り入れていて感心しました。落ち着いた色使いも好みです」

TOMMYさん サロンスタッフ
「ワンピスタイルが女の子らしくてかわいい。ブーツの丈もワンピと合っていてGOOD バランスですね！」

古着率 50%
ワンピース、バンダナ バッグ

古着のバンダナを使ったヘアアレンジがキュート♥

長原加代子さん
会社員（24歳）165cm
「チェックワンピは東京の古着屋で4000円くらいでした。コーデがボーイッシュなので、ZARAのブーティで大人っぽく。ショーパンはリーバイスのものです」

Judge Comment
明石幸子さん スタイリスト
「ハードなブル[illegible]ンやトレンナを[illegible]らしく着こなしていて[illegible]印象。ワンピとデニムのバランスもGOOD!」

古着率 30%
サロペット ブーツ

前川明日香さん
サロンスタッフ（24歳）155cm
「少年っぽいコニーのサロペットは7000円。オーパで2000円だったストールでガーリーさをプラスしました。パープルのブーツはカカヴァカで購入」

古着率 20%
カーデ

藤田理沙さん
ショップスタッフ（22歳）164cm
「お下がりのカーデは、モコモコベストが取りはずしできるんです♪ ミスティックで買ったチェックのチュニックをストールっぽく巻いてアクセントに」

古着率 40%
ストール 帽子

赤嶺奈巳さん
サロンスタッフ（21歳）165cm
「アウトドアのリュックが幼く見えないよう、京都の古着屋で買ったストールをはおりました。独特なプリントが好きな帽子は堀江の古着屋で4000円」

胡蝶网 nudie.com

蝴蝶网
hudie.com

古着率 20%
ショーパン

シモカワアキコさん

サロンスタッフ（27歳）154cm

「フロアーで9000円のショーパンを、ニットやファーでキレイめにアレンジ。ファーティペットもフロアーで購入。ニットはミグレイト、ブーツはH100で買いました」

Judge Comment

「かわいいデザインのニットにファーがプラスされてさらにキュート!! スタッズ付きのデニムも今っぽい」

いちばんのお気に入りはニット付きブーツ

古着率 50%
ショーパン
ブーツ、リュック

西田けいさん

サロンスタッフ（23歳）158cm

「アローズで買ったフリルスカートをチューブトップ風に着ました。ダメージ感が気に入っているショーパンはフラワーで約5000円。ブーツはイチミで見つけたよ」

Judge Comment

松田園子さん
モデル

「ピュアなホワイトコーデをダメージデニムで着くずしているところがいい! ふわふわ帽子もかわいい〜♥」

古着率 80%
チュニック、スカート
バッグ、靴

広島由佳さん

大学生（19歳）163cm

「コーデュロイスカートに、刺しゅうチュニックを合わせてボヘミアン風に。両方とも広島の古着屋で買ったよ。レザーバッグは広島のアルケミストで約5000円」

小林奈未さん

大学生
（18歳）162cm

「お下がりのベレー帽は、プラスするだけで雰囲気が変わるところがお気に入り。ヘザーで約6000円だったワンピの甘さを、地元で買ったブーツで抑えました」

古着率 20%
ベレー帽

古着率 10%
ブローチ

坂入小百合さん

サロンスタッフ
（23歳）152cm

「シンガポールでゲットしたワンピースをサラッと着こなしたシンプルコーデ。地味になりすぎないよう、フィリップで約5000円のブローチをオン！」

平宅こころさん

サロンスタッフ
（21歳）156cm

「チェックチュニックにファーティペットを合わせたボヘミアンスタイル。古着のカットオフスカートやリュックでカジュアル感をプラスしました！」

古着率 70%
ブラウス、ネックレス
サロペット
ブレス

秋山麻衣さん

サロンスタッフ
（25歳）154cm

「DOGで約5000円のサロペットを主役に、ハンジローで約2000円だったフリルブラウスでかわいらしくコーデ。ネックレスはTOGAで6000円」

レディライクなワンピをモッズコートで着くずす

古着率 50%
コート、バッグ
ベルト

柴田尚美さん

会社員
（26歳）163cm

「マールックのワンピが甘くなりすぎないよう、お下がりのコートやビューティ&ユースのブーツで締めました。バッグは大阪の古着屋で買ったもの」

古着率 40%
ジャケット
ピアス

奥藤有貴さん

サロンスタッフ
（23歳）153cm

「古着のジャケットが印象的な分、ほかはブラックでまとめて派手になりすぎないように。ピアスは古着屋で2000円、ショーパンはアメアパで買ったよ」

Judge Comment

鈴木美奈子さん
ライター

「カッチリめのプレッピースタイルを、スポーティなバッグでハズしているところがステキだと思います」

ディスプレーがキレイなこだわり派が急増中！

読モ&サロンスタッフ行きつけ古着ショップガイド in OSAKA

堀江でスナップしたおしゃれっ子たちが集う、5軒のキュートな古着ショップを紹介。個性あふれるお店ばかりだから、ハシゴして全部チェックしちゃおう！

堀江 ／ ラヴィール ルヴァン

Ravir Levant

私の行きつけ！ サロンスタッフ 西田けいさん
「品ぞろえが私好み♥ ショップに行くとテンションが上がっちゃう」

私の行きつけ！ サロンスタッフ 高山 恵さん
「ハイブランドの古着をリーズナブルにゲットできる！」

大人の女性を意識した上品な古着をラインナップ

スパンコールやラメなどがあしらわれたエレガントなウエアで、あらゆる年代の女性をときめかせるショップ。毎シーズン好評なのがオーバーサイズのトップス。なかでもこの冬は、ビッグサイズのニットを多数そろえています。レギンスやトレンカに合わせて、ミニワンピ風に着こなすのが気分♪

ショップスタッフ かわなみじゅんこさん

「赤の花模様がキュートなオーバーサイズのニットは、タイツを合わせてワンピース風に着こなすのが気分。小物はニットの柄と同じ赤を選んで統一感を」。ニット1万800円、ショートパンツ5900円、ブーツ3万9800円、ハット8000円、バッグ5600円、ブレスレット7245円

鮮やかなスカイブルーのカーデは、ダークになりがちな冬コーデの差し色に最適。8600円

深いVネックニットは、合わせるインナー次第で着こなしに変化がつけられる。9600円

ダイナミックなスパンコールが今っぽいワンピ。1枚でサラッと着たい。1万800円

SHOP DATA

●大阪府大阪市西区北堀江1-14-9 ユタカビルディング3F ☎06-6534-6636 営13:00～20:00 休無休 Ⓗhttp://ravirlevant.com

アメ村 ／ ユカリ

YUKARI

私の行きつけ！ 専門学校生 進藤理恵さん
「かわいいワンピが充実！ 次はアグのスリッポンが欲しいな～」

ガーリーアイテムがそろうアメ村のニューフェイス！

今年の3月、アメリカ村にオープン！ ヨーロッパのアトリエを意識した店内に並ぶのは、刺しゅうやビーズなど、ディテールで女の子らしさを与えたアイテムたち。同時に、マーク BYやアレキサンダー ワンといったハイブランドの古着も取り扱っている。

ペイズリー柄や刺しゅうなど、とことんエスニック要素盛り込んだストール6300円

'80年代のブレスレットは、コイン風のモチーフが連なった重厚なデザイン。3800円

バックにほどこされた刺しゅうがポイントのコンパクトなブルゾン2万4800円

蝴蝶网 hudie.com

SHOP DATA

●大阪府大阪市中央区西心斎橋1-16-7 サザンウエストビル2F-B ☎06-6245-1230 営13:00～21:00 休不定休 Ⓗhttp://yukari-co.jp

南船場 ／ エイチヒャク

H100

私の行きつけ！ サロンスタッフ 高橋牧子さん
「インポートとヴィンテージアイテムが同時に見られるんです!!」

トレンドに流されず独自のファッションを発信するショップ

素材や色、デザインを重視した古着に加え、マリアンペジョスキーやKTZなど、オーナーのアンテナに引っかかったインポートを扱う。シックな表情のワンピが豊富にスタンバイする今季は、ボリューミィなブーツでインパクトを与えるMIXコーデがおすすめ♪

ミンクファーを使用した花モチーフのブローチでリッチな着こなしにシフト。1万5750円

存在感たっぷりのファー付きブーツで、オリジナリティあふれる足もとに。2万6250円

フランスで買いつけたチャイナジャケットはドラゴンの刺しゅうがポイント。1万5750円

SHOP DATA

●大阪府大阪市中央区南船場 4-8-6 渋上ビル1F ☎06-6251-8812 営13:00～20:00 休無休

堀江 ／ シーモス

Sea Moss

私の行きつけ！ ショップスタッフ 菊谷 萌さん
「斬新なデザインのアイテムを探すときは、絶対シーモスを訪れます」

私の行きつけ！ フリーター 澤辺美香さん
「他ショップでは見かけない独創的なアイテムがたくさんあるんです」

キッチュなウエアがそろう宝箱のようなショップ

おしゃれな女の子のお部屋みたいなプライベート感漂う空間に、アメリカ西海岸で買いつけた古着とセレクトアイテムをディスプレー。今季は、コーデの主役にうってつけなインパクトカラーのアイテムが大集合。シンプルなブーツに合わせるなど、引き算するのを忘れずに。

ショップスタッフ 久米川真菜さん

「ショッキングピンクの80s風ワンピがメインのコーデ。ファーの襟があしらわれたジャケットやスエードブーツを合わせ、少しクラシックなスタイルを意識しています」。ジャケット1万9345円、ワンピース9345円、レザーベルト1万2800円、ブーツ1万5800円

アーティスティックなプリントが印象的なシャツを、個性派スタイルの主役に。8295円

ボタン代わりのお花モチーフや、フリルっぽくカットされた裾がラブリー♥ 1万290円

やさしい色使いのチェックポンチョは、かなりGOODコンディション。1万2800円

SHOP DATA

●大阪府大阪市西区北堀江1-11-9 U+ビル1F ☎06-6533-7760 営13:00～21:00 休第3水曜 Ⓗhttp://sea-moss.ocnk.net

堀江 ／ ナッティ

NUTTY

私の行きつけ！ アイリスト 北岡利恵さん
「ヴィンテージをはじめ、珍しいアイテムがたくさんある！」

シックな雰囲気を放つヴィンテージが大得意

今ではハイクオリティとされる天然素材を用いた1940～60年代のウエアなど、オーナーの審美眼で選んだアイテムがズラリ。この冬は、ヴィンテージならではのゴージャスなコートが入荷予定。コスチュームジュエリーを合わせ、クラシカルに着こなしてみて。

パステルブルーのボディに白のビーズがあしらわれたフェミニンなカーデ1万6800円

ミンクファーを使用したヴィンテージのショール。上品なコーデの味つけに。3万6800円

カラフルな羽根、チュールをかぶせたハット。クラシカルなデザイン。2万2800円

SHOP DATA

●大阪府大阪市西区南堀江1-24-1 澤井ビル2F ☎06-6536-0114 営11:00～20:00 休無休 Ⓗhttp://www.nutty-vintage.com

インの組み合わせで
遊んだカジュアルコーデ

以下の
アイテム
した

ピンクを差し色にしたパーカ
▸¥3,045

中に着たブラックのレースブラ
▸¥2,400

ジャージー素材のワンピース
▸¥4,200

スパンコールパンプス
▸¥5,145

ボーダーのワンピース
▸¥6,195

グフレームの
ネ
¥6,300

イクの
タリージャケット
¥4,095

ンハイウエスト
ート
¥4,200

ード×エナメル
材のブーティ
¥7,800

今季注目のビッグな
リボンが主役です

ファーコートの強さを
スカートで抑えて

ファーコート
▸¥4,990

マイケル・ジャクソンのTシャツ
▸¥6,195

ニットスカート
▸¥7,875

カラフルストライプタイツ
▸¥1,890

ブーティ
▸¥7,245

ェルトっぽい
手コットンを使った
質スカート

とハイウエストスカート
組み合わせにメガネでアレ
を加え、大人の遊び心を
！　ミリタリージャケッ
095円／アールイー・アー
ー（ウィゴー原宿本店）
カート4200円／キュウノ
チ(haco.)　メガネ6300
オプトレーベル×ウィゴ
オプトレーベルDECKS
台場）　ブーティ7800円
リエンタルトラフィック）

足もとはスパンコール
素材のシューズで
キラキラ感をプラス！

水色ワンピースから、ボーダーだけじゃなくレースのブラジャーをのぞかせ、デザイン性をＵＰ！　パーカ3045円／ブラウニー（ウィゴー原宿本店）　水色ワンピース4200円／チープマンデイ（k3 OFFICE）　ボーダーワンピース6195円／グースィー（グースィー 原宿店）　ボーダーワンピースの上に着たブラジャー2400円／アメリカンアパレル（アメリカンアパレル 代官山店）　パンプス5145円（ジーナシス）

なめらかなフェイク
ファーだから
ゴージャスに見える！

クールな印象のアイテムをセレクトしても、ブラウン系で統一すればやさしい雰囲気に。コート4990円／ニッセンスタイル（ニッセン）　Tシャツ6195円／CROOKED MONKEY（ROSE BUD）　スカート7875円／外人（ビームス ボーイ渋谷）タイツ1890円／ミュージックレッグス（ディスカバー レッグスタイル ショールーム）　ブーティ7245円（ジーナシス）

蝴蝶网
hudie.com

蝴蝶网
hudie.com

マニッシュスタイルにフェザーでアクセントを！

これ全部、ユキチ1枚で買える!!

¥9999 お値打ち 集めま

"ファストファッション"なんて言葉をよく耳にするこのごろ。気づくと安くてかわいいアイテムが街にあふれている！ SEDAでは、全身でコーディネートしても安っぽくならない"上質な"1万円未満のアイテムをズラリとご紹介します♥

撮影／奥本昭久〈人物〉、森﨑一寿美（PPI）〈静物〉
スタイリング／太田佳南子　ヘア&メイク／中山夏子
モデル／アリス
☆商品のお問い合わせは168、169ページのSHOP LISTを参照してください
☆本文中の[　]内の数字は、靴はヒールの高さ、バッグはサイズでタテ×ヨコ×マチの順です。すべて編集部が計測したサイズで、単位はcmです

コーデをランクアップしてくれる、バレリーナみたいなフェザースカート

刺しゅうワンピースやフェザースカートなど、ディテールや素材にこだわってアイテムをチョイス！　シャツワンピース8925円／アイズビット ガーディアン（ISBIT DAIKANYAMA）　ニットワンピース3990円（ワンアフターアナザー ナイスクラップ）　スカート9345円／ワンスポ（プレポワ）　ハット6090円／BETTINA（ROSE BUD）　ネックレス1890円／チャオパニック（チャオパニック 新宿店）　ブーツ3490円／プチベリー（ニッセン）

クラシックな雰囲気で大人っぽく着られる！ 襟は取りはずし可能です。7990円(イーハイフンワールドギャラリー原宿)

コーデの主役になるカウチンブルゾンを発見！ 薄手なのでコートを重ねても◎。5145円(ワンアフターアナザー ナイスクラップ)

ジャストサイズのシンプルピーコートは、ふわふわの上質素材で着心地もバツグン。裏地はチェック。9975円(ローリーズファーム)

少し長めのムートンダッフルは、女の子度をUPしてくれる便利アイテム。裏地はすべてボア。5990円／ニッセンスタイル(ニッセン)

光沢のあるパープルのキルティング素材と、チロリアンテープ付きのもこもこ素材とのリバーシブル！ 7140円／iiMK(イトキン)

インナー付き
ショートモッズコート
¥9,345

Outer
アウター

定番人気のミリタリーものから
ピーコート、女の子らしい
もこもこ素材まで、
1万円未満でもトレンドコートは
そろいます！

免费时尚杂志在线浏览&下载
我的杂志网
LOOK.5D1G.COM

袖にボリュームのある、女の子シルエットがツボ

ジャストな丈のブルゾンにはショートパンツを合わせてスタイルアップ！ コート9345円(ローリーズファーム) ボーダーニット4494円／ライフ ドルチェ ラボ(ライフ ドルチェ ラボ プランタン銀座) ショートパンツ4190円／ベースコントロール(ベースステーション原宿) ネックレス2940円(ココディール) ブルーのブレスレット1260円(gaaxxxy) ニーハイブーツ5775円(ナチュラル クチュール) ゴールドのブレスレットはスタイリスト私物

フリースともこもこのリバーシブル。長め丈で寒さから守ってくれます。7989円／ベースコントロール(ベースステーション原宿)

ポケット部分の長めジップがハードな雰囲気！ 軽いので長時間着ていても疲れない。リブの入り方もキュート♥ [illegible]245円(ヘザー)

お目立ち度No.1のチェック柄ダウン。ボリュームが出すぎないのでスッキリと着られる。3990円／カテドラル(ハンジロー原宿)

スクエアネックと、袖と裾の長めリブが特徴的なピーコート。中綿入りなのもうれしいかぎり。9345円(ミスティウーマン)

襟はリアルファーなのにこのプライスはミラクル☆ ライナー付きであったか。8295円(ワンアフターアナザー ナイスクラップ)

蝴蝶网
hudie.com

ハートがMIXされた、キュートなレオパード柄に注目！ スモックっぽいシルエットなのでハードにならない。6930円(コーエン)

落ち着いたグリーンと、センターのフリンジ使いがポイント。凝ったデザインで、Under1万円には見えません。7980円(ROSE BUD)

アメカジ系にもスクール系テイストにも◎。6195円／チャンピオン×ザ・ダファー・オブ・セントジョージ(ジョイックスコーポレーション)

ギンガムチェックのジップワンピースはボディコンシャスなシルエット。'80s風に着こなして！ 7245円(ミスティウーマン)

人気のシャンブレーワンピースも、赤を選ほかの子とかぶらない。9300円／アメリアパレル(アメリカンアパレル 代官山店)

One-piece

ワンピース

ワンピースは何枚持っていても足りないくらいだから、1万円以内でたくさんそろえたい！ デザインはもちろん、柄や素材のバリエも豊富なのでお気に入りを見つけて♪

蝴蝶网
hudie.com

ミックスニットのボーダーワンピース ¥5,670

小物使いで遊んだワンピーススタイル

グラデーションカラーのニットワンピースは、シンプルなのに1枚で上級者コーデが完成する超お得アイテムです！ ワンピース5670円(ジーナシス) デニムライダース4990円／カテドラル(ハンジロー原宿) 蝶ネクタイ4725円／ビームス ボーイ(ビームス ボーイ渋谷) ネックレス2940円(ココ ディール) タイツ2499円(アース ミュージック&エコロジー新宿) スニーカー6300円／ヌージーレコーズ(haco.)

もこっとしたふわふわニットのチュニックワンピース。ミニ丈ボトムスとも相性よし！ 9345円／カラフ(KBF ラフォーレ原宿店)

中に合わせるアイテムによってはパーティにも着ていけそうなベロア素材。ウエストのリボンが愛らしい。6825円(パーリッシィ)

長め丈のゆったりシャツワンピースは、これ1枚+タイツ+ブーツで女の子らしくコーデ！ 5145円(ローリーズファーム)

レトロな花柄ワンピース。ニットコートを重ねたほっこりコーデに挑戦して。5985円／アミナ コレクション(ビームス ボーイ渋谷)

胸と袖、ポケット部分にノルディッしらったニットワンピース。首が大ていてキレイ。4995円(ページボー

Skirt
スカート

蝴蝶网
hudie.com

スカートはミニ丈が基本！
ボリュームのあるタイプと
タイトなシルエットに人気が二分して
います。カラフルなアイテムに
挑戦するのもアリ！

サーモンピンクを差し色にしたモノトーンコーデ

サーキュラー
スカート
¥6,750

ーのニット+ニーハイブーツという
ドなコーデも、ビビッドなピンクの
ートをはさめばこんなにラブリーに！
トはヤシの木とスカルという意外な
合わせがおちゃめ。スカート6750
アメリカンアパレル（アメリカンア
ル 代官山店） ニット8925円／レイ
ムス（ビームス タイム） カチュー
3675円（チャイルドウーマン） ブ
5990円（ハンジロー原宿）

ニットの千鳥格子柄スカートは、ゴールドのウエストゴム使いでこなれた雰囲気に。タイトシルエットも◎。7140円（ROSE BUD）

今冬、人気者の仲間入りをしたチュールスカート。この値段ならハデ色に挑戦したい！ 3045円／ディスパーク（ウィゴー原宿本店）

サイドゴムのコクーンシルエットのスカート。トップスはインにして！ 4998円／トピックラックス（トピックラックス新宿）

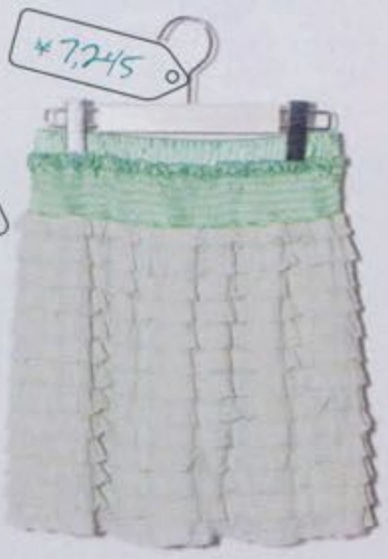

シフォン素材のミントカラーがキレイ。細かなティアードをトップスからチラ見せさせて。7245円／グースィー（グースィー 原宿店）

レザー風のベルトがついて、このプライスはお得！ 裾がフレアなのでかなりボリュームが出ます♪ 4595円（ページボーイ）

タイトなライン＆タックが横に入った斬新なデザイン。クールコーデが好きな子にぜひ！ 6300円／チープ マンデイ（k3 OFFICE）

主張しすぎない色みのMIXニットを使用。ウエストをのばせばベアトップに。2940円（ワンアフターアナザー ナイスクラップ）

大きめリボンがキュートな1枚。ベルトループが2段ある珍しいデザイン。6930円／オズモーシス（オズモーシス ラフォーレ原宿店）

カーゴスカートがこの値段！ サイドジップを開けるとポケットが大きく使える。3990円（アースミュージック＆エコロジー新宿）

'80sコーデが好きな子にイチ押しなのがコチラ。レザーにスタッズをちりばめたボリュームミニです。8295円／ワンスポ（ブレポワ）

蝴蝶网
hudie.com

Pants
パンツ

定番のフルレングススキニーから
サルエルタイプ、ショート丈に
スカート風パンツまで
グンと選べる幅が広がったパンツ類。
種類豊富な柄ものがおすすめ。

USED加工が美しいデニムショートパンツ。サスペンダーには一部レザーが使われ、高級感あり。6195円（チャイルドウーマン）

絵の具を塗ったような鮮やかグリーン！ ステッチにグレーを使うなど細かいポイントが。8400円／チープ マンデイ（k3 OFFICE）

クラシックなハイウエストパンツはポケットのデザインがポイント。ボタンが高級感をプラス。3990円（THE SHOP TK ミクスパイス）

ウエストのボンボンがガーリーなノルディック柄ニットショーパン。バックポケット付き。4095円／デュカ（ウィゴー原宿本店）

こちらもティアードのスカート風パンツ。水彩画のような花柄が印象的。7145円／パドレット テラー（ISBIT DAIKANYAMA）

一見スカートに見えるけど、実はパンツなんです！ 細かいハート柄で、甘くなりすぎない。3990円／179ダブルジー（ニコル）

ディッキーズの新作はレオパード柄を全面にあしらって。7245円／ディッキーズ（フリークスストア 渋谷キャットストリート店）

ブルーを基調としたツイード素材が大人っぽいショートパンツ。フロントタックの入り方がキレイ！ 5985円（アンダーカレント）

難易度が高そうなサルエルパンツも、この値段ならチャレンジできる！ 少しハイウエスト。4095円／ワンウェイ（プレボワ）

ギンガムチェックパンツはゴムウエストなので脱着が楽チン。実はコーデュロイ素材なんです！ 5145円（チャイルドウーマン）

合わせるアイテムで表情が変わるコーデュロイ！

コーデュロイパンツ
¥2,490

デニムのプライス革命が勃発中ですが、その波はコーデュロイにまで！ なんと2500円以内で買えるアイテムが登場です。パンツ2490円／ニッセンスタイル（ニッセン） ファーベスト9450円／ケービーエフ（KBF ラフォーレ原宿店） ベスト7875円（ミスティウーマン） チュニック7895円／レイ ビームス（ビームス タイム） ベレー帽3045円／ワンウェイ（プレボワ） ネックレス3675円（galaxxxy） パンプス4900円（オリエンタルトラフィック）

リボン×ラインストーンのクラッチバッグは、これ1つでパーティの主役になれる存在感！ [17×26×6] 8295円 (galaxxxy)

長めフリンジのニットショルダー。ジップ付きで安心♪ [27×35×6] 7980円／オズモーシス（オズモーシス ラフォーレ原宿店）

アメカジテイストのリュックは色使いがステキ。カラバリでそろえてもOKなプライス。各2940円 [40×30×14]（ハンジロー原宿）

今、注目されている冬仕様のかごバッグ。持ち手はレザーなのがうれしい。4830円[24×38×12]（レプシィム ローリーズファーム）

光沢のあるレザー風素材が◎。チェーンのほか、バッグと同素材のショルダー付き！ 4515円 [17×28×5]（グローバルワーク）

免费时尚杂志在线浏览&下载
我的杂志网
LOOK.5D1G.COM

Bag バッグ

お気に入りを見つけたら
ついつい使い倒してしまう
バッグたち。これは！という
デザインがあったら色違いで
買うのもアリです♪

コーデを大人っぽく格上げする チェーンバッグはいかが？

サイドチェーンの
エディターズバッグ
¥5,985

蝴蝶网
hudie.com

サイドにチェーンを並べたエディターズバッグは、どんなコーデとも相性バツグン。バッグ [36×36×10] 5985円／セッティモ アナップ（セッティモ アナップ 渋谷スペイン坂店） カーディガン5145円（ローリーズファーム） オールインワン7989円／ベースコントロール（ベースステーション原宿） イヤーマフ1995円／ディスパーク、ファー付きモカシン4095円／ナチュリー（以上ウィゴー原宿本店）

花柄リュックは背中にクッションが入っていたりと実用面も◎。[42×30×13.5] 3045円／179ダブルジー（ニコル）

ファーをあしらったトートバッグが登場。ぬいぐるみを抱えて歩いているみたい♥ [24×45×13.5] 3500円／ヌージー（haco.）

トラッドなチェックがクラシック。[20×43×9]8925円／ザ・ダファー・オブ・セントジョージ（ジョイックスコーポレーション）

パテント素材のビッグバッグはショルダーもついているので肩かけ、斜めがけも！ [32×46×14] 5500円／キュウノイチ（haco.）

温かみのある色みがかわいいニットショルダー。キャンバスの裏地付き。[32×28×4] 9240円（キャンディ ストリッパー）

ハラコ風素材のレオパード柄というインパクトのあるアイテム。隠しヒールが高めです。5775円[7]（ナチュラル クチュール）

スエード素材風のレースアップムートン。足もとにボリュームを加えます。[5]8295円／トゥインクトゥインク（三鈴商事）

バックでビーズが揺れる。起毛素材が高級感を演出。[5]8998円／ライフ ドルチェ ラボ（ライフ ドルチェ ラボ プランタン銀座）

シークレットヒール入りでスタイルアップが狙える。合わせるアイテムを選ばないシンプルさが魅力。[3]9345円（ローリーズファーム）

渋めのレッドがコーデのスパイスに。ウエスタンは今年1足はそろえたい。[3] 7245円（リマインドミー アンド フォーエバー）

Boots

ブーツ

トレンドものは全種類そろえたいのがブーツ。プチプライスでも上質なアイテムはたくさんあります。ニーハイまで1万円未満で見つかるのには驚き！

クールなのにかわいい！お手本ブーツスタイル

ベルト付き折り返しブーツ
¥7,500

スタイリスト、太田さんもイチ押し
1万円以上に見えるブーツがこちら
タッズのついたベルト使いも上品。
ツ [6] 7500円／ドット エフアー
ァム（haco.） シャツワンピース9
円／チープ マンデイ（k3 OFFIC
中に着た柄ワンピース6195円／メ
ドゥ プラージュ（シャンプル ドゥ
ーム） ネックレス3990円／bpr ビ
ス（ビームス タイム） ベルト294
（レプシィム ローリーズファーム）

はき口がギャザーになっていて、足もとでくしゅっとさせるデザインがなんともガーリー！ [7]8295円(ローリーズファーム)

ファーにスタッズ、タッセルなど、ディテールに凝った1足。フォークロアコーデにどうぞ。[0] 6195円／フラッパー（三鈴商事）

ロックなレースアップブーツはミニ丈ボトムスと好相性。ソックスをチラ見せして遊び心をプラス♪[4]8295円（ローリーズファーム）

フェイクレザー シンプルブー を折り返すと、 オパード柄が れる [7.5] 9345円（ワンアフターアナザー ナイスクラップ）

ステッチが全面に入ったボア ーツ。ショート丈でバランスがとりやすい。[0] 4095円／ミンス（ジーリービーンズ）

nudie.com

第2話 ‖ 好きな人には彼女がいた!!

恋する着まわし30days

少女マンガ的ストーリーが大好評の着まわし特集!
今回は、主人公のアサミが幼なじみのトモヤとの約束を
すっぽかしてしまったところから始まります。
いつでもやさしいトモヤと、
ツンデレなバイト仲間・ユウタロウへの思いが右往左往。
新たな恋のライバルも出現して……!?

撮影/川上秋レミイ　スタイリング/村田亜由美
ヘア&メイク/田村直子
モデル/臼田あさ美、今井雄太郎、藪野友也
読者モデル/一戸加奈、田中里奈

☆商品のお問い合わせは168、169ページのSHOP LISTを参照してください。
※クレジットのないものはスタイリストまたは本人私物です

これまでのあらすじ

⬅⬇アサミがバイトをしている映画館に、新しく専門学校生のユウタロウが入ってくる。おしゃれでクールな表情の彼にひと目でフォーリンラブ!

1人で勝手に恋心をヒートアップさせるも、おっちょこちょいなアサミにユウタロウは「めんどくさい」とピシャリ。冷たい態度にしょんぼり……

➡そんな折、同じクラスのチヒロと幼なじみのトモヤをくっつけようとたくらむアサミ。3人でランチまでこぎつけたものの、トモヤはアサミに話しかけてばかりで気まずい空気

⬆➡ユウタロウが参加するファッションショーにモデルとして出ることに。フィッティングの日、睡眠不足でユウタロウがダウン! アサミはトモヤとライブへ行く約束をしていたけれど、ユウタロウを放ってはおけず……

11/7

あの日は結局、疲労で倒れちゃった
ユウタロウくんを家まで
送っていったんだっけ。
トモヤとのライブの約束はメールで
ドタキャンしたけど、会ってちゃんと謝らなきゃ

ユウタロウくんに頼まれたファッションショーの準備にかかりっきりで、トモヤとの約束忘れてた。怒ってるかな〜。それにしてもユウタロウくん、ショー本番まで体が持つか心配!

撮影したのはコチラ

三軒茶屋中央劇場

●東京都世田谷区三軒茶屋2-14-5　☎03·3421·4610
※上映スケジュールは直接劇場へお問い合わせください

蝴蝶网 hudie.com

蝴蝶网
hudie.com

3号連続企画

ドラマティック恋愛ストーリー

臼田あさ美の

Usuda Asami

◆登場人物◆

チヒロ（田中里奈）

世田大学文学部2年生。アサミと同じクラス。負けず嫌いで、物事をハッキリさせたいタイプ。恋愛ではひと目ぼれパターンが多く、好きになると押しが強くなる！

SEDAをはじめ多数の雑誌に登場している人気読者モデル。ブログはⒽftrina.exblog.jp/

トモヤ（蕨野友也）

世田大学教育学部2年生。アサミとは小学生からの幼なじみ。誰にでもやさしく、頼まれごとは断れないタイプ。アサミとは音楽の趣味が合うのでライブやカラオケによく行く。

1987年8月4日生まれ。宮崎県出身。映画『クローズZERO 2』や『ごくせん THE MOVIE』に出演。出演作品『252 生存者あり エピソードゼロ』のDVDが発売中。オフィシャルブログ「しょてだまし」はⒽameblo.jp/warabino-tomoya/

ユウタロウ（今井雄太郎）

HINODE服飾専門学校2年生。アサミと同じ映画館でバイト中。人見知りな性格だけど、好きなものへの情熱はスゴイ。将来の夢は映画の衣装を手がけるスタイリスト。

1988年6月9日生まれ。神奈川県出身。現役大学生モデル。ヘアカタログやメンズ誌など、幅広いジャンルで活躍中！

アサミ（臼田あさ美）

世田大学文学部2年生。ちょっと抜けていて、おっちょこちょいな性格。バイト先に新しく入ってきたユウタロウの影響で、地味ファッションからおしゃれガールに変身中！

1984年10月17日生まれ。千葉県出身。映画『色即ぜねれいしょん』ではヒロイン役を務める。CX系月9ドラマ『東京DOGS』に出演中！オフィシャルブログ「あいまいもこ」はⒽameblo.jp/usuda-asami/

着まわしアイテム

プチプラ6アイテム

¥3490

ドーリーな淡いピンクのレーススカート。甘辛くまとめて。3490円／Divided（H&M Hennes&Mauritz Japan）

¥5145

チェックショートパンツはブラウスやゆるニットなど、ガーリーアイテムと好相性。5145円（ローリーズファーム）

¥3990

ウエストがゴムになったミニスカート。ブルーをベースにした大人っぽいバラ柄は、甘すぎなくて◎。3990円（ヘザー）

¥6195

リラックスムードが漂うワンピ。タックの入り方やボタンなど、凝っているのにこの価格！ 6195円（ジーナシス）

¥5460

きれいなラベンダーカラーが特徴のニットカーデ。深Vネックなので女性らしく着こなせる。5460円（ヘザー）

¥6195

シックなブラックのテーラードジャケットが6000円台でゲットできるなんて！ 6195円（ローリーズファーム）

ベーシック6アイテム

裾がロールアップされたデニムミニスカート。2万5200円／CPS HADES（ハリウッド ランチ マーケット）

ネコ好きにはたまらないイラスト入りロンT。チュニック丈が使いやすい。6195円／ROSE BUD（ROSE BUD）

ラブリーなコットンブラウスはニットやカーデの下に着ると新鮮な表情に！ 6825円（チャオパニック 原宿店）

臼田さんもお気に入りだったチェック柄ポンチョ。首もとについたリボンにもご注目！ 1万6800円（xg harajuku）

パッと目を引く鮮やかなピンクニット。シルエットが美しいので、1枚でも十分サマになる。6090円（グースィー 原宿店）

温かみのあるボーダーが印象的なニットパーカ。1万3650円／GAIJIN MADE（ハリウッド ランチ マーケット）

シューズ

¥9975 プチプラ！

伸ばせばニーハイ、折り返せばロングブーツに変身。フラットだから、毎日はきたいくらい楽チン！ 9975円（ヘザー）

¥7980

トレンドのスタッズをあしらったショートブーツ。クラシカルなグレーのスエードが好印象。7980円（ヘザー）

プチプラ！

レディな印象のスエードのピンクパンプス。1万6590円／COLLECTION ITALIAN SHOSE（ROSE BUD）

どんな服にも合わせやすい、キャメルのロングブーツ。筒まわりが太め。2万790円／BLUE STAR（ROSE BUD）

バッグ

¥1990

お母さんからのお下がりみたいな、レトロなデザインが魅力的。1990円／Accessor（H&M Hennes&Mauritz Japan）

¥4095

これからの季節はエナメルのバッグが1個あると便利。ジッパーがハート形になっててかわいい！ 4095円（ヘザー）

¥3990 3点ともプチプラ！

モコモコしたぬいぐるみみたいなトートバッグ。取りはずし可能なポンポン付き。3990円／cantwo（東京キャン）

小物

季節感をアップしてくれるレース付きファーストール。1万3440円／Le Vernis（チェルシー ラフォーレ原宿店）

¥3780

フェルト生地のブラ…ン中折れハット。紳…紳士風のライン入…ボンがマニッシュな…ージ。3780円（ヘザ…

11/8

トモヤと学食で。「こないだはゴメン！」「気にすんなって。ショーのために頑張ってんだろ、見に行くからさ」。トモヤ、私のこと甘やかしすぎだよ～

トモヤは昔から変わらずやさしいな。「ユウタロウってヤツの顔を見るのも楽しみだ！」だって。明日のショーのことを考えたら、なんか緊張してきたぞー！

ピンクタイツ（参考カラー）1890円／17℃（ブロンドール）

11/9

いよいよショー本番の日。たくさんのお客さんの前でユウタロウくんのスタイリングを披露したよ。なんか、人に見られるって快感だった～

ユウタロウくんが「お前のおかげでうまくいったよ」って声をかけてくれた♥　チヒロとトモヤが見に来てくれたから、ショーのあと、3人でごはんへ♪

モカ色ケーブルタックタイツ2100円／17℃（ブロンドール）

11/10

彼から「改めてショーのお礼がしたい」って、誘われた。「居酒屋かよ！」って思ったけどうれしいなー

私、ユウタロウくんと飲みに行くの初めてじゃん！　白ブラウスにパープルのカーデを肩からかけて、カジュアルダウン。彼の友だちもたくさん知り合いになれて、楽しかった！

11/11

今日は久々にチヒロとショッピング。「アサミがそんな派手柄選ぶなんて、珍しいね～」って。なんか、目立つのも悪くないんだよね－♪

ショーに出演して以来、人から注目されるのがおもしろい。流行りのチェック柄、気になるな～

手に持ったチェックワンピース1万6800円（MILK FED.AT HEAVEN27 HARAJUKU）　イヤーマフ4095円（ローリーズファーム）　黒タイツ1050円／17℃（ブロンドール）

11/12

昨日、試着したパンプス、気になってまたチェックしに来ちゃった。黒って何足あっても使えるんだよね。買いかなぁ？

バイト代が入るのまだ先だから、ちょっと保留！　今日はバイト先でユウタロウくんに「ポンチョどこで買ったの？　いいね」ってホメられた。ほかをシンプルにまとめたのがよかったかしら？

手に持ったパンプス7245円（ヘザー）

11/13

雑誌を見ながら初めてヘアアレンジに挑戦！　街を歩いてたらサロンの人に声かけられちゃった☆

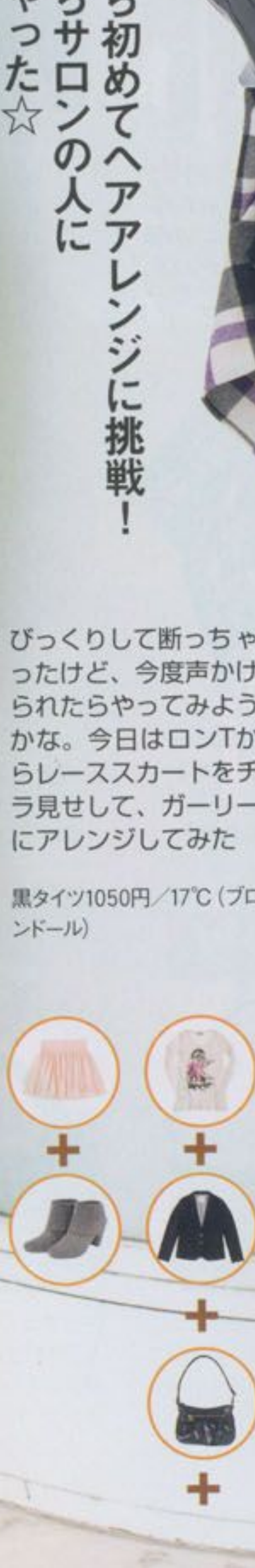

びっくりして断っちゃったけど、今度声かけられたらやってみようかな。今日はロンTからレーススカートをチラ見せして、ガーリーにアレンジしてみた

黒タイツ1050円／17℃（ブロンドール）

hudie.com

蝴蝶
nudie.com

11/16

バイトが終わったあと、ユウタ□ウくんが
おすすめの古着屋に連れてってくれた。
おもしろいアイテム、いろいろあるなー

今日は中折れハット×ジャケットで「クラシカル」がテーマ。ユウタロウくんってば、ヴィンテージデニムのうんちくを語り出したら止まらないの！ 目がキラキラして、なんか子供みたいだった(笑)

チヒロは最近、トモヤと2人で会うことがないみたい。「全然友だち関係だよ」って言ってたけど、マジで気に入ってる？ だったら、うまくいくといいなー！

11/15

チヒロとおしゃべり。
ユウタロウくんの話をしたら、
「また彼のこと？　懲りてないね～。
気になるからどんな人か会わせてよ」だって

11/14

バイト終わりに彼と長話。
「オレさー、将来映画のスタイリングを
手がけたいと思ってるんだよね」。
こんな話してくれるなんて、
私たち、ちょっと距離が近づいた？

私もうれしくて、自分のことたくさん話しちゃった。「トモヤっていう幼なじみがいて、よくライブに行くんだけど……」って言ったら、「ショーに来てたヤツだろ？」って。へー、覚えてたんだ！

ピンクのシュシュ840円(ローリーズファーム)

【ユウタロウ】チェックシャツ3990円
パンツ4935円(以上レイジブルー)

11/19

今日はトモヤと同じ韓国語の講義の日。
授業の前にバカ話してたら、
ちょっと元気が出たよ

「トモヤ、チヒロといい感じなんだって？」ってちゃかしたら、「お前、妬いてんのかよー」って。「まさか！」って完全否定しといたけど、確かにトモヤみたいなのが彼だったら幸せだろうな

【トモヤ】ダウンベスト2万3100円／ハリウッド ランチ マーケット、チェックシャツ1万6800円／BLUE BLUE(以上ハリウッド ランチ マーケット) 中に着たTシャツ5040円(XLARGE® 原宿)

11/18

昨日のことを本人に聞いたら、「ユキのこと？　あれは彼女だよ」ってバッサリ。全然授業に集中できませんでした

やっぱり彼女かぁ。かわいいっぽかったなー。ユキさんていうのか……。いつからつき合ってるのかな。彼女もおしゃれなんだろうな。あー、もうっ！　頭がぐるぐるするー！

買い足しアイテム

ウエストがゴムになったスキニーデニム。レギンスとしても使える！　3490円(H&M Hennes&Mauritz Japan)

11/17

授業後にHINODE服飾専門学校をのぞいてみた。あれ？　あそこにいるの、彼じゃない？　なんか隣の女性といい雰囲気……

あの女の人、な
となくただの友
ちじゃない感じ
お茶でもしよう
と思ったけど、
をかけられずに
ってきちゃった
買ったばっかの
キニーデニムで
りきったのにな

キャスケット5985円(ハリウッ
ランチ マーケット)

11/22

アイツの態度は冷たいし、気分が落ち込み気味。トモヤからのメールも返事を打つ気になれない。自分を奮い立たせるために、

トモヤ、昨日もメールで「チヒロちゃんとのランチ、お前も来いよ！」って誘ってくれてたっけ。ごめん、そんな気分になれないの。2人で楽しんでね

11/21

あのあと、「ユキさんとどうかした？」って聞いたら「お前には関係ない」って。そりゃそうだけど……

冷たいユウタロウくんの言葉に、またしょんぼり。落ち込む私に、チヒロが「明日トモヤくんとランチ[illegible]るけど来ない？」って誘って[illegible]た。でも今は、楽しめそうにな[illegible]ら断っちゃった

11/20

バイト先に早く着いたら、映画館の前にユキさんとユウタロウくん！思わず隠れちゃったけど、なんかもめてるみたい？

2人がいっしょにいるところを見ると、胸がしめつけられる。私、やっぱり彼のこと好きなのかな。ピンクカラーを使って女の子っぽくキメてきたけど、会いづらいよ

ピンクファー帽子3990円／cantwo（東京キャン）

蝴蝶网
hudie.com

11/23

トモヤに呼び出されて教室へ。
「全然メールも返さないで！　心配したぞ！」
「だって、だってユウタロウくんが……」
涙があふれてきた。そしたら突然後ろから!!
こんなに私のこと心配してくれてたなんて、
思いもしなかった

トモヤに抱きしめられながら、ユウタロウくんに彼女がいたことを話した。「1人で抱え込まずにオレに相談してくれ」って……。私はトモヤのやさしさに、いつも助けられてる

【トモヤ】中に着たTシャツ5040円（XLARGE® 原宿）

胡蝶 hudie.com

11/26

チヒロに話を聞いてもらいたくて家まで来たけど、出てこない。メールも返信ないし、どうしたんだろう?

買い足しアイテム

コーデをクラスアップしてくれるファーコート。1万7640円／シーピーシー スキャンプ（チャオパニック 原宿店）

寒くなってきたからファーコートを着てレディな雰囲気にしてみた。アイツに彼女がいた話、チヒロに聞いてほしいのにな

ボーダータイツ2940円／17℃（ブロンドール）

11/25

うあー、ユキさん超美人だった～! あんな人が彼女じゃ私、勝ち目ないよな～!

ユキさんって、女の私から見てもステキだもん（泣）。そんなとき、ユウタロウくんからメール。「ユキと会ったんだって? 変なこと言ってなかった?」って。変なことじゃないけどさー

11/24

そうしたらユキさんがふらりと映画館に来た!「アサミさんですか? ユウタロウが妹みたいでかわいいって言ったんですよー」って。妹、かぁ……

ユウタロウくんがいないのに、なんでユキさん来てるのー? めちゃ笑顔が引きつっちゃったじゃん。今日はピンクニットにファーストールで季節感をプラス。少しでもおしゃれに見えたかなぁ

11/29

バイト後、ユウタロウくんから「明日、買いものにつき合ってくれよ。お茶おごるから!」って誘われた。なんだろう、そんなこと言われるとまた期待しちゃう

改めて誘われるとデートみたいでドキドキしちゃう。買いものって何? 私へのプレゼント? いやいや、ないよね～。今日も彼に会えると思ってピンクで甘めにコーデしてみた♪

【ユウタロウ】パーカ1万1550円／ハリウッド ランチ マーケット（ハリウッド ランチ マーケット） パンツ4935円（レイジブルー）

11/28

図書館前でチヒロと待ち合わせ。「チヒロ、聞いて。トモヤは落ち込んでる私を励まそうとしてくれただけなの」「……本当に? すっごくびっくりしたんだよ」

「実はユウタロウくんにユキさんっていう彼女がいることがわかって、ヘコんでたの」。全部話したら納得してくれたみたい。でも、チヒロがこんなに悩むなんて、やっぱトモヤにマジ!? まさかね～

パープルタイツ1050円／17℃（ブロンドール）

撮影したのはコチラ

バンタンデザイン研究所

渋谷校ディレクターズスタジオ
●東京都渋谷区神南1-18-2 神南坂フレームビル4F
☎0120-03-4775 Ⓗhttp://www.vantan.com

11/27

チヒロからやっとメールが来た。「実はこないだ、アサミがトモヤくんに抱きしめられてるとこ見ちゃって……。明日、直接話さない?」

あの日のこと、チヒロは見てただ……。きっと誤解してる! ちゃんと説明しなきゃ。今日は久しぶりにバイトでユウタロウくんに会う日。ミニスカート+ロングブーツでかわいくコーデ

蝴蝶网
hudie.com

11/30

連れてこられたセンスのいいセレクトショップ。
「実はこのコーデ、ユキにプレゼントしたくて。
サイズ感を見たいから、おまえ試着してみてくれない?」
「……私、ユキさんの代わりってこと?」

私とユキさんの身長が近いから、代わりに連れてこられたってことだよね……。胸が痛い。……(泣)結局、ユウタロウくんの頭にはユキさんのことしかないんだ

手に持ったグレーのニットカーディガン5670円(ジーナシス)

12/1

昨日、ひと晩中泣いたら少しスッキリした。タイミングよくトモヤから電話。「久しぶりにカラオケでも行かねー?」。こないだからずっと私を心配してくれてるんだよね。いつもと変わらないトモヤの声に救われた!

ユウタロウくんとはどんなふうに別れたかも覚えてない。泣きだしそうになるのをこらえるのに必死だったんだよね。トモヤとカラオケで歌いまくって、嫌なこと全部忘れよう!

12/2

のね、私ユウタロウくんのこと吹っ切る
うか……、あのさアサミ、オレだったら
まえにそんな悲しい思いさせないぜ
?」「オレとのこと、考えてくれないかな」

うそ! トモヤが!? びっくりしたけど正直うれしい……。そっと手をつないでくれたトモヤ。あったかくて大きくて、いつも私を包んでくれる。もう、傷つく恋はしたくない。「トモヤ、私みたいなので本当にいい?」

【トモヤ】ジャケット3万3600円(サイラス&マリア ハラジュク)

12/3

突然の展開だったけど、トモヤのやさしさに冷めてた心が温まってるのがわかる。今週末もデートすることになったんだ

トモヤが「ユウタロウへの思いは時間をかけて整理してくれればいい」って。こんなハッピーな気持ち、久しぶりだ。デートの予定、手帳に書いておこう♥

タイツ2310円(レプシィム ローリーズファーム)

12/4

チヒロがもうすぐ誕生日。かわいいスノードーム見つけたからプレゼントしようかな♪ ユウタロウくんからメールがくるけど、返事はちょっとやめておこう

ユウタロウくんとは以前と同じように接したいから、気持ちが落ち着いたら返事するつもり。今日はファーコートからブラウスの襟を出して、レトロっぽく☆

12/5

チヒロからメール。「昨日、トモヤくんとランチしてるとき、彼女いるの?って聞いたのね。そしたら"実はアサミと……"って。ねぇ、これってどういうこと?」

もしかして、チヒロすごーく怒ってる? トモヤ、どうして私より先に報告しちゃったの! 「チヒロ。ちゃんと説明するから、明日、学校帰りに2人で会おう! 渡したいものもあるから」って返信!

「トモヤとつき合うことになったこと、いちばんに
チヒロに報告すべきだった！　ゴメン！」
「そういうことじゃないでしょ！　私、けっこう本気だったんだよ！
アサミのそういう無神経なところ、大嫌い！」

12/6

誕生日プレゼントのスノードームが……。トモヤのこと、チヒロがここまで好きだったなんて気がつかなかったよ！　ねぇ、大事な友だちなのに、こんなことで失いたくない！　どうしよう!?　こんなに怒ったチヒロ、初めて見たよ……！

いよいよ最終話に突入

親友のチヒロを怒らせてしまったアサミ
トモヤとの恋はうまくいくのか……！

アサミとチヒロの溝は深まるばかり…
次号、ユウタロウへの思いが再燃!?

hudie.com

「森ガール」的
ニットCollection

キーワードは、ほっこり・もこもこガーリー・フォークロア！

編み目が粗く、ゆるっとしたローゲージ、ファーやリボン、フリル、かぎ針編みがついた甘いディテール、アラン編みやノルディック柄、温かみのある民族調……。今、話題沸騰中の〝森ガール〟テイストのニットを集めました♪

西田知世（人物）森崎一寿美（PPI）《静物》
リング／玄長なおこ（Sparkle）
メイク／岩本佳子　モデル／比留川 游
力／AWABEES
のお問い合わせは168、169ページ
OP LIST を参照してください

森ガールとは…

ゆるふわガーリーな装いを好む、森にいそうな女の子の総称。全身を甘くコーデするのではなく、茶・深緑・ボルドー・紺などの深い色で締めるのが基本。重ね着や小物でアレンジを加えるのが得意。素材にもこだわりが強い。

©天野良子（TRON）

SEDA '09年10月号

もこもこニットを
たくさん身にまとえる
冬は森ガールの季節♪

厚手のニットコートのインには、もたつかない薄地ワンピースがおすすめ！　コート1万4490円／ルッソ ヴィータ ウィークエンド（ナノ・ユニバース 京都）　イヤーマフ8295円／クチャ（コラボレーション）　レッグウォーマー1575円、レギンス4095円（以上ビュル デ サボン）　花柄ワンピース5670円／セポ（クリスプ 原宿）　中に着たタンクトップ3990円／ブレック ファースト（バルコニー代官山店）　ポシェット1万9950円／シアタープロダクツ（シアタープロダクツ渋谷パルコ店）　ネックレス4725円／オズモーシス（オズモーシス ラフォーレ原宿店）　コートにつけたコサージュ各1万2600円（マザー）　ブーツ9870円（コンジェ ペイエ アデュートリステス）

蝴蝶网 hudie.com
免费时尚杂志在线浏览&下载
我的杂志网
LOOK.5D1G.COM

蝴蝶网
hudie.com

着ると気分がアガりそうな、パステルカラーのMIXニットコート。ファー襟は取りはずせます。1万6590円（ルラシェ）

➡裏地付きで真冬も暖かい。ボリューム感のあるスタンドカラーは取りはずせます。1万4175円／オズモーシス（オズモーシス ラフォーレ原宿店）

⬅スコットランドの老舗メーカーの、伝統的なフェアアイルニット。3万240円／ジャミィソンズ（フリークスストア 渋谷キャットストリート店）

軽くてやわらかなモヘアニットの膝丈コ
ト。配色ニットのトリミングがノスタルジ
ク。2万7300円（アデュー トリステス）

01 ニットアウター

スカートやワンピを合わせて、重心を下へもってくるスタイルが森ガール流。主張の強すぎない、着まわしの効くカラーを選ぶのがおすすめ。

バルーンシルエットの 袖と裾が愛らしい プードルニットコート

ギンガムチェックのくるみボタンもたまらない！ チュチュのようなプリーツスカートを合わせて、気分は森の妖精☆ ニットコート2万5200円（リコット） プリントトップス2万5200円（フラボア） スカート5145円／ミスティック（ミスティック原宿店） ネックレス3045円／ブードゥドゥ（ギャラリー・ド・ポップ） 頭につけたコサージュ1万3650円、グラデーションタイツ7980円（以上マザー） ブーツ1万7850円（チャイルドウーマン）

大きめに開いた襟ぐり、七分袖で重ね着向きのダッフルコート。3万7800円／ファー ファー（ファー ファー ラフォーレ原宿店）

やさしいミルクティー色。フードのファー
取りはずしが可能。リーズナブルなプライ
にも注目を！ 5985円（グローバルワー

袖とポケットのフォークロア調の模様編みがキュート。1万4490円／ドゥス ハルモニ（ドゥス ハルモニ 越谷レイクタウン）

➡クラシカルなケーブルニットのブルゾン。アースカラーのグラデーションが森っぽい！ 2万790円／ミスティック（ミスティック 原宿店）

⬅青空がプリントされた、アンティーク風のハートボタンがかわいすぎ♥ 4万4100円／シアタープロダクツ（シアタープロダクツ渋谷パルコ店）

スタンドカラー＆フライフロントのすっ
したデザイン。共布ベルト付き。1万29
／チャオパニック（チャオパニック 原宿

さまざまな織り模様のニットがパッチワーク
されたクラフト感あふれる1枚。シックな色
で大人っぽい。2万1000円（フラボア）

フリンジ使いがユニークなベージュ
ニット。両サイドもふわふわのプー
ドルニットに切り替わっている！
5595円（ページボーイ）

フロントのサークルレース、袖と裾
についたピンクの模様編みニットが
女の子らしい。バックはボーダー柄。
2万3100円（マザー）

02 ニットプルオーバー

前後にボタンがなく、頭からかぶって着る
セーター。体のラインが出ない、
少しオーバーサイズのものを
ゆるっと着るのが森スタイルです！

アルパカやネコ柄のジャカード織りに胸キュ
ン！ 2万3100円／シアタープロダクツ（シ
アタープロダクツ渋谷パルコ店）

襟ぐり、袖、裾がループ状のフリンジになっ
た、ユニークなデザイン。モヘア混で肌触り
もGOOD。4620円（ジーナシス）

黒の長リブが メリハリを生む ゆるふわギャザーニット

裾が3段になった長めタンクをレイヤードすれば、パンツルックもスイートにキマる！
ニットプルオーバー1万5540円、カメオネックレス4830円 ともにクチャ（コラボレーション） 中に着たフリルタンクトップ1万2600円（マザー） チェックパンツ5400円 スロウ（haco.） フラワーヘアピン9240円 サレット（フラッパーズ） 羽根ネックレス4725円（キャセリーニ）

大きく開いた襟ぐり、パフスリーブ、胸のリ
ボンがガーリー。2万5200円／シアタープロ
ダクツ（シアタープロダクツ渋谷パルコ店）

腰の部分にドット チュールが縫いつけられて
いて、後ろ姿美人。フロントはシンプルな
Vネックニット。1万5750円（フラボア）

ノンスタイルな配色のジャカードニット。ノ
スタルジックなふんわり白スカートを合わせ
たい。1万8900円／イタズラ（アテイン）

薄手のモヘアニット。グレーのカットソーが
セットになっているのがうれしい。4800円
／ドットエフアール・ファム（haco.）

ボルドーから白へのグラデーションが絶妙な
ジャカードニット。ポケットがポイント。1
万4700円／RNA-N（RNA Inc.）

蝴蝶网
hudie.com

ループニットがたっぷりついたモケモケ感がたまらない！　1枚で主役になるインパクト。1万7850円／シンディー（スリックPR）

⬅フリンジ付きでフォークロアテイスト。味のあるブラウンのMIXニット。8925円／オズモーシス（オズモーシス ラフォーレ原宿店）

➡リボンやハート柄がスイートなジャカード織り。ふくらんだ袖も甘い雰囲気。3万3600円／ミオ（ファー ファー ラフォーレ原宿店）

トナカイ柄がキュート♥　アルパカ混でやわらかな肌触り。1万6590円／ルッソ ヴィータ ウィークエンド（ナノ・ユニバース 名古屋）

フリル袖がクラシカル。タートルネックのトップスを合わせたい。9975円／ルッソ ヴィータ ウィークエンド（ナノ・ユニバース）

花柄ワンピースに ニットワンピを重ねる ガーリーレイヤード

肩の部分が透かし編みになっているので、インナーが[illegible]。ワンピース9345円、タイツ3675円／ともにオズモーシス（オズモーシス ラフォーレ原宿店）中に着た花柄ワンピース3万1500円／ファー ファー（ファー ファー ラフォーレ原宿店）ファーベレー帽4725円／キャセリーニ フィフス アベニュー、リュックにつけたウサギチャーム2625円／キャセリーニ（以上キャセリーニ）ネックレス3095円（ページボーイ）リュック1万4490円／キン（マチュピチュ）レースアップシューズ1万5750円／ミスティック（ミスティック 原宿店）

03 ニットワンピース

女の子らしさ全開の最強アイテム。どう着こなしても甘くなるので、ベージュ、ブラウン、ネイビー、グレーなどのベーシックなカラーを選ぼう。

雪柄のジャカードニットがかわいい。ミニ丈なので、ワンピやスカートをレイヤードするのがおすすめ。5565円（グローバルワーク）

フード付きのケーブルニットワンピース。ポケットにはネコちゃんブローチ付き！　1万8690円／フランシュリッペ（クリエイション）

太めラインのケーブル編みが愛らしい。ネックの開きが大きく、ルーズに着られる。1万290円／ミスティック（ミスティック 原宿店）

➡両サイドにシフォン生地がついたデザインがユニーク。ニット部分は細身で、着るとキレイなIラインが完成します。1万8900円（フラボア）

⬅フォークロア調のニットプルオーバーにガーリーなチュールギャザースカートがくっついたワンピース1万5540円／クチャ（コラボレーション）

hudie.com

04
ニットベスト

シンプルなスタイルにプラスするだけで、
おしゃれレベルが格段に上がる便利アイテム。
アクセントに使うので、
少し派手なカラーもあり！

きな縄編みとグラデーションカラが存在感大。ニットワンピース感で着られるロング丈。8980円／リーピープル（フラワー神南店）

コンパクトなサイズ感がGOOD。ダンガリーやデニムのシャツワンピースに合わせたい。1万1550円／RNA-N（RNA Inc.）

ニットベスト+Aラインワンピは森ガールの鉄板コーデ！

ストール風のデザインがキュート。トップにボリュームができるので、足もとはボアブーツでバランス調整。ベスト1万6590円／ハイランド2000（チャオパニック 原宿店） ワンピース1万6800円／ボン ヴュー タン（ル・セフィール） シュシュ3990円（コルキニカ） ネックレス2730円／クチャ（メイド イン コラボレーション） ジャカード切り替えタイツ3780円（フラボア） ブーツ2万1840円／オズモーシス（オズモーシス ラフォーレ原宿店）

蝴蝶网
hudie.com

み上げリボンで前を留めるガーリなビスチェ風デザイン。ノスタルックな白ワンピースと相性よし。70円／セポ（クリスプ 原宿）

キレイな色使いのジャカード織り。ボタンの留め方次第で、ホールターネックにもプルオーバーにもなる。5775円（チャイルド ウーマン）

縄編みや玉編みなど、さまざまな織り柄がMIXされた表情豊かなアランニット。1万8900円／ファー ファー（ファー ファー ラフォーレ原宿店）

オレンジとグリーンの配色が絶妙なカウチンニットベスト。厚手だけど、細身なのですっきり着こなせます。8295円（パーリッシィ）

05
ニットパンツ

うまくはきこなせば他人と差がつく、
上級おしゃれアイテム。
旬のアウトドア風コーデにMIXさせると、
ほっこりかわいく着こなせます。

ダウンベストを合わせたアウトドア風スタイル

ハート柄がラブリーなジャカード織り。コーデのアクセントになります。パンツ3500円 NUSY（haco.） ダウンベスト5670円（ジーナシス） シフォンブラウス2万5200円（マザー） 中に着たタンクトップ2625円 ブードゥドゥ（ギャラリー・ド・ポップ） コサージュ付きヘアピン3675円（キャセリーニ） レギンス3990円（コンジェ ペイエ アデュートリステス）

パステルカラーの毛糸が織り込まれたオーロラニット。もこもこした素材とゆるめのサイズがリラックス感を演出。7245円（ビュル デ サボン）

ネイビーとグリーンの"森っぽい"色使いのジャカード織り。ゴムが入っていてキュッとすぼまったフリル裾もキュート。1万7850円（マザー）

メリハリのある配色のマルチボーダー。脚の部分にはジャカードニットがMIX。七分丈でブーツに合わせやすい。8295円（ビュル デ サボン）

柄タイツを合わせたい無地ニットショーツ。裏地付きで下着のラインが響かない。5145円／オズモーシス（オズモーシス ラフォーレ原宿店）

フリルの中にリブ裾が隠れていて、脚とニットの間にすき間を作らない！ 2万2050円／ファー ファー（ファー ファー ラフォーレ原宿店）

太めのサルエルシルエット。合わせやすいプレーンなグレーは初心者向き。1万4700円（アデュートリステス ロワズィール 代官山アドレス店）

グレーのグラデーションボーダーがポイントになるストール。ずっと身につけていたい、軽くてやわらかなニット。3990円（ジーナシス）

親指だけじゃなく、人さし指も分かれたユニークなミトン。ピンクの長リブが冷たい外気をシャットアウト！ 3990円（イズネス）

クラシカルなエンブレムワッペン付きニット帽。シックな茶系のMIXカラーで合わせやすい。2940円／ブードゥドゥ（ギャラリー・ド・ポップ）

06 ニット小物

ながめているだけで気分がアガるキュートなデザインがいっぱい！ ボリューム感が出るアイテムなので、合わせるコーデはシンプルにして。

チュールレースのコサージュがついたバッグ。内側には ータイポケットとオープン ケット付きで使い勝手も し。6195円（キャセリーニ

ヘア小物も季節感がある素材をチョイスするのがおしゃれ通。ゆるふわヘアアレンジのお供にどうぞ！ 各1380円（フラワー神南店）

女ゴコロをくすぐるファー＆ニットのコンビネーション

頭、首元、手と、ニット小物を全身にちらせば、どの角度から見てもほっこりガーリー！ ファー付きニット帽7350円／ファーファー（ファーファー ラフォーレ原宿店） ミトン3990円／チャオパニック（チャオパニック 原宿店） リュック1万5225円／オズモーシス（オズモーシス ラフォーレ原宿店） ワンピース2万9400円（フレデリック） タイツ6195円／クチャ（コラボレーション）

花の模様編みが北欧テイストなレッグウォーマー。ダークカラーの無地タイツの上にレイヤードしたい。5145円／クチャ（コラボレーション）

コーデのアクセントに使い い、ビッグリボンベルト。 かみのあるオレンジが◎。 万2600円／カスタ デ ウェ ディ（ミスティック 原宿店

ゴールドのラメ糸混の華や なストール。ループニット フリンジもポイント。51 円／キャセリーニ フィフ アベニュー（キャセリーニ

ピンクがMIXされた配色がキュートなジャカードニット帽。1万7955円／プワラ プワラ（フリークスストア 渋谷キャットストリート店）

エスニック風のメタルパーツやビーズがついたニットベルト。8925円／プワラ プワラ（フリークスストア 渋谷キャットストリート店）

森スタイルに合う茶系の柄ソックスは、何足でも持っていたい。アーガイルタイツ2415円、ブラウンレギンス2415円（グローバルワーク）

ケータイや小さな財布のみが入るミニサイズ。大きなバッグをクロークに預ける、イベントのときに最適。各7980円（メイド イン コルキニカ）

蝴蝶网 hudie.com

OsmosiS
2009 AUTUMN WINTER
蝴蝶网
hudie.com

蝴蝶网
hudie.com

ぽってりフォルムがかわいい♥

Timberland（ティンバーランド）のスニーカーでつくる冬スタイル

ワークブーツが有名なTimberlandから、ABC-MART限定スニーカーが登場！　ゴツめなアッパーの雰囲気はそのままに、軽くて歩きやすいラバーソールを使用。チェックやメタリックカラーをあしらった今っぽいデザインで、旬のファッションにも合います♪

撮影／西田知世　スタイリング／長田 泉
ヘア＆メイク／小戸紀代子　モデル／アリス

カラバリ豊富！

手前より左まわりに、ベージュヌバックのアッパー。はき口にはほっこりかわいい赤のタータンチェック地が。〈WHEAT〉[98524]、ブラックのレザー素材。こちらも裏地がタータンチェック。〈BLACK〉[98523]、ピュアなホワイトレザーに、パープルMIXのシューレースとアーガイル柄がフェミニン。〈WHITE〉[98505]、モデル着用カラー。〈BLACK〉[98507]、ブルー×イエローのアーガイル柄がさわやか。アッパーはベージュヌバック。〈WHEAT〉[98506] 各1万5750円／すべてTimberland

MERGE ROLL TOP × {プレッピー}

はき口を折り返してもはけるハイカットスニーカー。はき口にプレッピーテイストのアーガイル柄があしらわれています！〈BLACK〉[98507] 1万5750円／Timberland

ブレザー5980円、ボタンダウンシャツ3480円、デニムスカート5580円、ブレザーにつけた黄色バッジ[illegible]00円、白バッジ500円、黒バッジ800円、赤バッジ800円（以上フラワー神南店）　チェックベスト3990円（マザー リップ）　ニーハイソックス1365円／靴下屋（タビオ）

折り返してもかわいい♥

hudie.com

つま先の
ステッチが
キュート！

手前より、モデル着用カラーのベージュヌバック素材。つま先にはブラウン、ブルー、ホワイトのアーガイルステッチが。〈WHEAT〉[98502]、マニッシュなブラックレザー。こちらのつま先にも、グレー、オレンジ、ブラックのステッチあり。〈BLACK〉[98504] 各1万4700円／ともにTimberland

MARBRAS CHUKKA × {森ガール}

コロンとした形がかわいいミッドカットスニーカー。トウの丸いシューズを愛する、ゆるふわガーリーな森ガールスタイルと好相性。〈WHEAT〉[98502] 1万4700円／Timberland

ニットコート1万7800円／フラワー（フラワー神南店） グラデーションワンピース1万290円／Karma、花柄ストール6090円／echo（以上マザー リップ） リブタイツ2940円／ショセット（タビオ）

AMADERA CHUKKA × {'80s}

メタリックレザーのアッパー、キルティングパテントのアンクルパッドがスタイリッシュ！ 派手かわ'80sコーデの主役になるインパクト。〈GOLD〉[65622] 1万4700円／Timberland

ライダースジャケット1万8900円／Lucca couture（マザーリップ） Tシャツ1万2600円／LIFE with BIRD、スカート3990円、ベルト3360円、ピアス1470円（以上ナディア フローレス エン エル コラソン） レギンス1680円／靴下屋（タビオ）

シルバーor
ゴールド、
お好みで
選んで！

手前より、アッパーは味のあるクラ[illegible]ドレザーを使用。シル[illegible]ボデ[illegible]シューレースがクール。〈SILVER〉[[illegible]523]、アリ[illegible]用[illegible]ンロゴもポイント。〈GOLD〉[65[illegible]2] 各[illegible]00円／ともにTimberland

蝴蝶网
hudie.com

シューズに関するお問い合わせ ABC-MART☎03·3476·5448

影／森﨑一寿美（PPI）〈静物〉 スタイリング・文／千木良まりえ イラスト・コラージュ／鄭 朝美 ☆商品のお問い合わせは168、169ページのSHOP LISTを参照してください

STYLE展示会

人に向けた特集です。人気ブランドのプレスが、イチ押しアウターをコーデで紹介。アウターに合う新作も披露。着せ替え気分でコーデをシミュレートして♪

【シェル】Cherのピーコート

定番色のコートに派手色でアクセントを

シェル プレス
原田久美子さん
Kumiko Harada

「フルーツ ケイクは、『毎日を〝Feel Good〞に過ごすために必要な小さなハッピー』、ビアンカズ クローゼットは、『自然な笑顔がよく似合うリラックススタイル』がテーマ。カッチリしたピーコートにあえてカジュアルなＴシャツを合わせ、ラフに着くずすのがおすすめです」

1

4

5

6

2

3

7

"Pea coat"

前ボタンを開けて着ても
シルエットがキレイ！

ピーコートは、肩が小さめで着こなしやすいサイズ。パープルのハイウエストスカートでモード感をプラスして。派手色は1点のみで、ほかはシックにまとめるのが今季の気分。ピーコート3万6750円、Tシャツ7350円、サテンスカート1万4175円、ブーツ3万9690円／すべてビアンカズ クローゼット、タイツ5145円／フルーツ ケイク（以上Cher） ニット帽6300円（Cher Shore）

鮮やかなマルチボーダーのニットは、プレーンなコートンに最適。1万500円（Cher Shore）、2. サルエルブのスウェットパンツ。足もとはブーツできちんと感1万3650円／ビアンカズ クローゼット、3. タータンックスカートは、ブラウスをインしてはくのがおすすめ1万5540円／ビアンカズ クローゼット、4.顔まわり華やかに見せるゴールドピアス。スカルビーズ付きで甘ない。6615円／Alexandra Francois、5. Tシャツピースは、ピーコートの着くずしに重宝。8925円／アンカズ クローゼット、6. ショッキングピンクが目立度満点のニットワンピース2万2890円／フルーツ ケイ以上Cher）、7.リーとのコラボデニムは毎シーズン大気！ 超ミニ丈なので、レギンスや厚手のタイツを合わせて。1万4490円／リー×シェル（Cher Shore）

蝴蝶网 hudie.com

アウターに合う新作も発表！

憧れブランドのイチ押しアウター

冬の間、毎日のようにお世話になるアウター。少し値がはっても、エバり度の高い、憧れブランドの最新作を手に入れたい！　そん

【インパクティス ケリー】 Inpaichthys kerriのモッズコート

女の子にジャストなカジュアル服を提案

インパクティス ケリー プレス
加来美佐生さん
Misao Kaku

「女の子が着こなしやすいように作られたコンパクトサイズのモッズコート。裏にボアがついているから、初冬は中にTシャツワンピ1枚でも十分なほど暖かいですよ！　アウターがボーイッシュなので、合わせるアイテムはどこか女らしさをアピールできるものを選んでみて」

News! インパクティス ケリーをメインに取り扱う、ナイチチ名古屋店（☎052-249-5898）がオープンしました！　ぜひお立ち寄りを♪

"Mods coat"

フードについたファーがコーデのポイントになる

インに女の子らしいラインが出るTシャツワンピを着れば、シンプルだけど大人っぽいスタイルが完成♪ あえて重ね着や小物を抑え、すっきりさせるのがポイントです。スタッズ付きのブーティで足もとに今季らしさを取り入れて。モッズコート3万9900円、フットボールワンピース1万500円、スタッズ付きブーティ3万9900円／すべてインパクティス ケリー（アンドマーカス）

1

2

3

4

5

6

1. 明るいパープルのカーディガン。共布のかわいいリボ
ベルト付き。腰がすっぽり隠れるロング丈。1万89
円、2. ノースリーブのニットトップスは大きく開いたネッ
ラインと立体的なブラカップデザインがセクシー！　1
3650円、3. 肌触りのいいネル素材のオールインワン
カジュアルなチェックがモッズコートと相性よし。1
9950円、4. 一年中着られるTシャツワンピースは何枚
っても便利。クタッとした素材がこなれた雰囲気を演出
1万500円、5. フロントのペイント加工がやんちゃなパ
カ。小さめのサイズなので、アウターの中に着てもすっ
り。1万9950円、6. ブラックのオールインワンはモー
っぽくも着こなせる。レーヨン素材で着心地◎。1万
50円／すべてインパクティス ケリー（アンドマーカス）

蝴蝶网 hudie.com

hudie.com

【アンスクウィーキー】

UNSQUEAKYのスタンドカラーコート

黒の濃淡を基調に柄やデザインで遊びを

アンスクウィーキー
プレス
横尾実沙さん
Misa Yokoo

「今季のコレクションテーマは〝Fade to Noir(黒にあせていくという意味)〟。素材やデザイン、使い方で印象が変わる黒がキーカラーです。イチ押しは、黒のミドル丈スタンドカラーコート。ミニ丈ボトムスやスキニーパンツと合わせるとバランスよく着こなせますよ！」

"Stand-up collar coat"

ハードな服や小物を中和する甘めシルエット

ふんわり広がったAラインのコートは、黒でもどこかかわいらしい印象。Iラインを強調するニーハイブーツを合わせ、シャープに着こなして。丈が前後で異なる、デザイン性の高いプリーツスカートをコートの裾からのぞかせ、コーデにアクセントを。コート6万1950円、中のニット1万8900円、スカート2万6250円、レザーポシェット6万900円、ブーツ7万350円（以上アンスクウィーキー）

1

2

3

4

5

6

1.コルセット風のビスチェ付きデザインで、体のラインをキレイに見せてくれる。スウェット素材なので着心地もGOOD!　2万4150円、2. 大きめのドット柄がかわいいワンピース。薄手で暖かいシルク素材。4万950円、3. 落ち着いた色みで着こなしやすいレオパード柄ニットチュニック。アンゴラウールで肌触りも気持ちいい！　1万9950円、4. フード付きのカジュアルなチュニックは、後ろ下がりのデザインがポイント。これをインに着るときは、コートの前を開け、襟を折ってピーコート風にしてみて。1万7850円、5. ねじれたフロントや親指を通す穴付き袖など、デザイン性の高いボーダーワンピース2万1000円、6. 太ももの色落ちや膝のクラッシュがクールなブラックスキニーデニム2万3100円（以上アンスクウィーキー）

蝴蝶网 hudie.com

【バナーバレット】

Banner Barrettの ナポレオンコート

上品に着こなしたい 大人のカジュアル服

バナーバレット プレス
二ノ宮和佳子さん
Wakako Ninomiya

「テーマは〝ロシア〟。ロシアン・フォークロアと他テイストとのMIXスタイリングを提案します。ナポレオンコートは、合わせる服次第でエレガントにもカジュアルにも着られる便利アイテム。色違いでベージュも展開しています。気取りすぎない着こなしを楽しんでください」

News!. 11月14日に大丸心斎橋店 北館(☎06·6252·1910)、11月27日にエソラ池袋店(☎03·5944·8161)がオープン！ 限定品の発売もあり。

1

2

3

6

5

4

7

"Napoleon coat"

個性的なデザインだから 1枚でおしゃれにキマる

ミリタリーテイストのナポレオンコートは、トラッドなオックスフォードシャツとも相性バツグン！足もとはリボンとボア使いがガーリーなサボで女の子らしさをプラスして。ナポレオンコート3万9900円、中のシャツ1万4700円、ツイードショートパンツ1万9950円、レーヨンシルクリブタイツ6090円、レースアップサボ2万5200円／すべてバナーバレット（ブティック トレイズ）

1. コーデのポイントになるボーダーの大判ストールは、毎冬大人気の品。1万5750円、2. ノスタルジックに
こなしたい、ざっくりした編み目のケーブルニットワンピース2万9400円、3. ワンピースに合わせたいベスト。
コンパクトサイズでアウターの中に着てもひびかない。2万3100円、4. ラビットファー付きで冬もガンガン
えるかごバッグは、ハンドメイドブランド、クレデュクレとのコラボ品。コーデを今っぽく演出するにはマスト
ブ！ 1万4700円、5. 広がった袖、胸下のたっぷりギャザーがガーリーなワンピース2万6250円、6.ボーイ
シュなパッチワークチェックパンツ。注目のアメカジテイスト。1万6800円、7. オリジナル柄スカートはペア
ップとしても着られる。1万8900円／すべてバナーバレット（ブティック トレイズ）

hudie.com

【ファー ファー】

fur furのファー付きブルゾン

ノスタルジックなレイヤードはおまかせ!

フレーバ プレス
前田祐子さん
Yuko Maeda

「今シーズンは、オーガニックな雰囲気の〝ハーブ魔女〟をイメージ。ナチュラルカラーのレイヤードスタイルを提案しています。ピュアなアイボリーのファー付きブルゾンは、大きめのフードが特徴。ファーとボアライナーは取りはずせるので、シーズンレスで愛用できますよ!」

News! 渋谷パルコ店がニューオープン! また、11月17日まで、名古屋高島屋にて期間限定ショップを展開中。中部・東海圏のファンは今すぐGO!

2

1

3

4

1. フォークロア調のジャカードニットカーディガン。ノスタルジックな白ワンピースに合わせたい。2万3100円、2. かぎ針編みがやさしい雰囲気のマフラー。巻けばコーデがほっこりムードに。1万1550円、3. フロントのでかリボンがロマンティックなキュロット。裾についた繊細なレースにキュン♥ 2万6250円、4. ぜいたくなフリル使いがかわいいキャミソールワンピース。1枚でもサマになるし、重ね着にも大活躍! 合わせる服のトーンを統一して甘く仕上げて。2万7300円/すべてファー ファー(ファー ファー ラフォーレ原宿店)

ポイントにブラックを効かせたノスタルジックスタイル。甘いディテールのアイテム同士のレイヤードスタイルを、ブルゾンでカジュアルダウン。ファー付きブルゾン4万8300円、中のブラウス3万450円、黒のニットパンツ2万2050円、ニットネックレス 8190円、バッグ1万8900円、ブーツ5万1450円/すべてファー ファー(ファー ファー ラフォーレ原宿店)

"Blouson with Fur"

レイヤードしやすいショート丈ブルゾン

防寒もバッチリな中綿入りコート

"Short Duffle coat"

ステッチやボア使いが愛らしいコートは、裏にキルティング生地がついていて機能面も◎。中綿入りでボリューム感があるので、足もとはタイトにまとめるのがGOOD。フリンジがアクセントのレザーショルダーを斜めがけして、やんちゃな雰囲気を演出。ダッフルコート5万4600円、パンツ2万3100円、バッグ4万6200円、シューズ2万8350円(以上マザー)

2

1

4

3

1. 胸もとにあしらわれた幅広ヴィンテージレースがアクセント。プレーンなデザインなので、パンツにもスカートにも合わせやすい。1万6800円、2. オリジナルジャカード生地を使用したキュートなスカート。裾のポンポン使いにも胸キュン♥ 細身のパンツやレギンスを重ねてダッフルコートと合わせる着こなしがおすすめ。2万9400円、3. ザックリとしたローゲージのニットキャップ。耳あて部分の小さなポンポンのトリミングがスイート。シンプルなコーデにプラスしたい。1万1550円、4. ウエストのレース使いがかわいいジャカードニットスパッツ。ゆるめサイズでリラックス感を楽しんで。1万7850円(以上マザー)

【マザー】

motherのショートダッフルコート

甘すぎないフォークロアスタイル

マザー プレス
川上若奈さん
Wakana Kawakami

「秋冬は〝白鳥のつく嘘と湖畔〟がテーマ。ショート丈のダッフルコートは、ボア使いやステッチなどディテールにこだわりのある1枚。カジュアルなコーデュロイ素材なので、細身のパンツを合わせた大人っぽい着こなしがおすすめ。ショート丈なのでスカートにも合いますよ」

News! ブランド立ち上げ5周年を記念した商品を中目黒の直営店にて販売中。詳細はHP http://www.mothermother.comで。

蝴蝶网
hudie.com

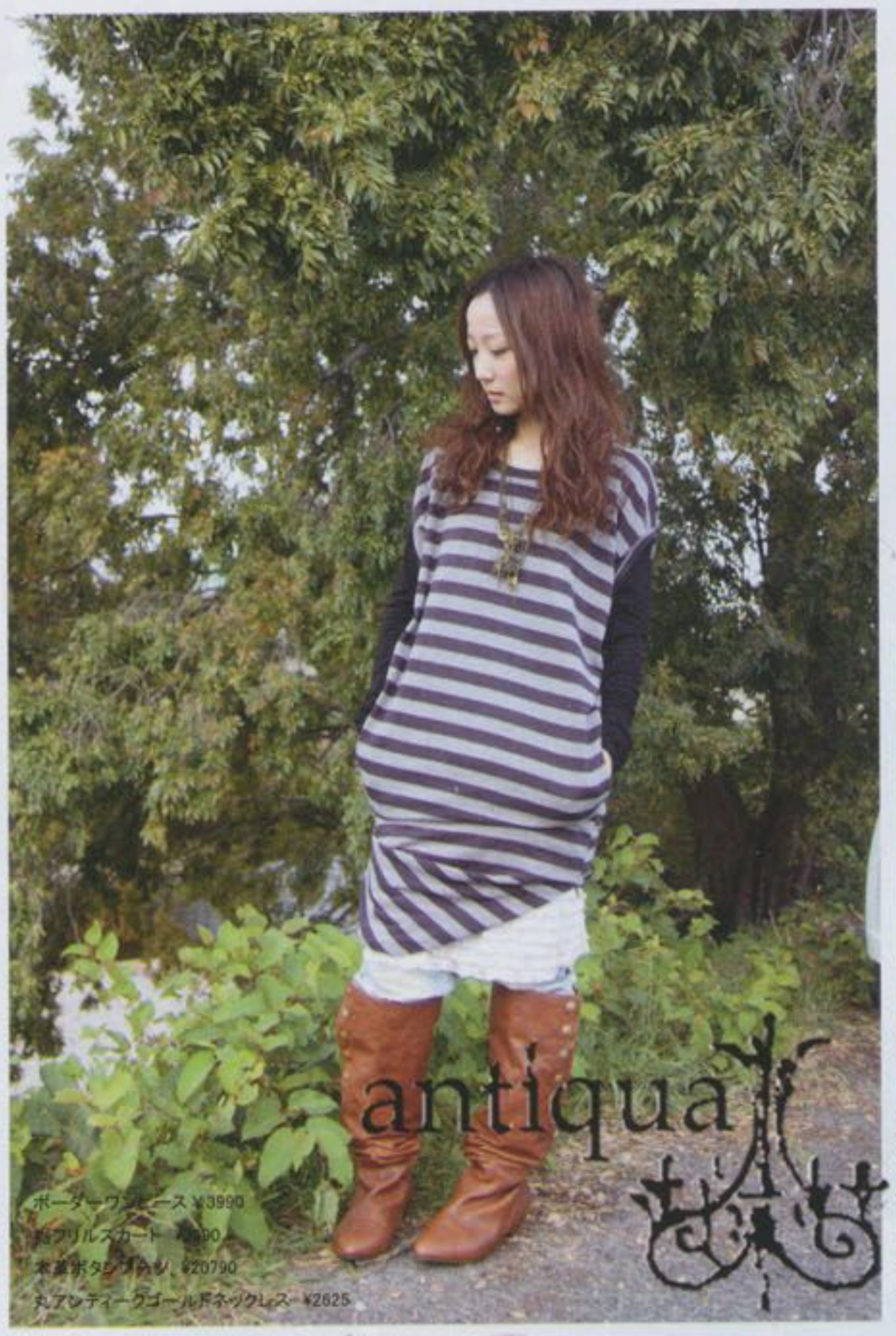

Genuine leather shoes collection

パソコンURL：http://www.rakuten.co.jp/antiqua
携帯URL:http://m.rakuten.co.jp/aqntiqua-a
tel:0725-26-1981

本革ボタンブーツ ¥20790　本革パンプス ¥9975　本革リブ付きブーツ ¥14490　本革編み上げブーツ ¥15750

密着！“ドキュメント”

緊張したバージンロード

チャペルの扉が開き、挙式開始。「ドレスを踏んでしまって、なかなかうまく歩けなくて大変でした」

ドキドキヒヤヒヤの指輪交換

那さんの指
キツめに作
ため、なか
ハマらず途
笑っちゃっ
ヒヤヒヤ！」

「あきらめかけたけど、無理やり押し込めてなんとか指輪がハマりました。恥ずかしいのでキスはほっぺに(笑)」

ほっぺにチュッ♥

永遠の愛を誓いました！

「バージンロードは緊張であまり覚えていません。みんなの視線が一斉に集中してアガりました」

私、今日 結婚式を挙げました！

読モ友だちもズラリ参列

が終わるまでは緊張しっぱなし。
んなにも笑顔を見せられる余裕が出
のは、退場後のこのあたりから」

まるで記者会見！

「披露宴のケーキ入刀のとき。全員が集まってきてくれて、すごい数のカメラを向けられビックリしたけど、めっちゃうれしかった!!!!」

「準備でいちばん大変だった招待状と席次表作り。文章も考え、台紙も自分で選んだ力作。印刷用のプリンターもこのために買ったよ」

入籍から約1年、8月29日に私、鈴木美奈子は結婚式を挙げました。一度きりの特別な日だから、準備も1年前くらいから少しずつ始めていたんです。式場を選び、誰を呼ぶか席次表を考え、ドレスのフィッティングに通い、進行や料理の内容など打ち合わせを重ねてようやく迎えた式当日。前日まで来場者一人一人にメッセージを書いたりで、3、4時間しか寝られないくらいバタバタで大変だったけど、結婚の報告ができ、両親の思いがけない一面も見ることができました。みんなにお祝いをしてもらって泣い[illegible]まった[illegible]出[illegible]の日となりました。[illegible]の笑顔[illegible]られ[illegible]何[illegible]感激[illegible]準備[illegible]思ったよりも大変[illegible]ったけど[illegible]よかったです。

蝴蝶网
hudie.com

みんなのパーティファッションも必見!!

人気読モ＆ライター

鈴木美奈子(25)の結婚式に

読者モデルとして誌面デビュー以来、見た目はもちろん、そのおしゃれ意識の高さであっという間に人気者になった鈴木美奈子ちゃん。今では文章力を生かしライター活動もしている彼女が昨年10月の入籍を経て、無事結婚式を挙げました。幸せな1日をSEDAが独占取材！

撮影／ケニア ドイ(P.71)、山下忠之(P.70、71)、米山英美(P.66〜69)

ウェディングドレスは？

「1回のフィッティングで2時間くらい12着ほどを試し、好みに合う形をすり合わせ。袖や肩ひもがあるものとスパンコールは嫌！など、こだわりがたくさんあったので決めるのは大変でした。白ドレスはシンプルでシルエットがきれいなものに。カラードレスはパステルカラーが似合わないので、くすんだピンクがいいなぁと思っていたら理想的な1着が。ベージュピンクのアンティーク調ドレスに決めました」

ヘアメイクは？

「美容専門学校に通っていたときブライダルメイクを習ったので、セルフメイクでヘアのみ式場の人にやってもらいました。白ドレスのときはアイシャドーもチークもピンクに。やわらかく見えるよう普段より2段階白いファンデを使用。白とピンクのハッピーで上品なイメージのために、日焼けしないようすごく気をつけました。お色直し後のドレスには、アイシャドーをボルドーに替え、ラメを多めにのせて華やかに」

会場はココ！

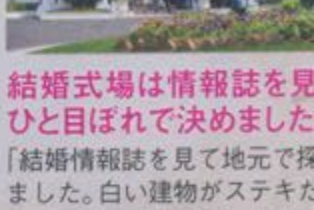

結婚式場は情報誌を見
ひと目ぼれで決めました

「結婚情報誌を見て地元で探
ました。白い建物がステキだ
たのですんなり決定。すぐ予
しましたが、希望の秋はもう
杯で、8月末に前倒ししたよ」

蝴蝶网
hudie.com

結婚式場から披露宴まで密着しました！

チャペルでの挙式のあとは会場を移して披露宴パーティ。式の4カ月前くらいから月に一度式場の担当者と打ち合わせを重ね、当日は3時間前に会場入りしたそう。着替えや写真撮影などに引っ張りだこで主役の新郎・新婦は大忙しなのです！　披露宴では両親への思いをつづった手紙のシーンが近づくにつれ、美奈子ちゃんの緊張もピークに！

11:00 チャペルで結婚式

チャペルの階段を降りたところ。この写真、光がキレイでお気に入り！　天気もよくてホントにいい気持ちでした」

すでに泣いてました

「実は扉が開く前から、感極まってお父さんの隣で泣いてしまって。式が始まる前も、2人で並んで歩く練習をしたりしました」

ブーケトスは、まりなが

ブーケトスは、読モ時代からの友だち、まりなちゃんがゲット！　仲よしの宇佐美とピース」

結婚の署名をふたりで

「参列者の見守るなか、署名をしている場面。事前に段取りは聞いていたけれど、やっぱり緊張した！」

双
hudie.com

11:30 披露宴開始

友人席は読モで華やか～

「仕事でもよく会う仲よしの読モのみんな。左から沙織、富岡麻由ちゃん、さきちゃん、福原めぐちゃん、岡本裕里ちゃん、加藤祥子ちゃんです。かわいい☆」

「POP STAR」をBGMに2階から登場

「リラックスしてノリノリの感じにしたかったので平井堅さんの曲に。披露宴の細かいことはミクシィの"結婚式"コミュを参考に調べたよ」

今日のお料理

「お料理は試食会で食べて決めました。当日は私たちはほとんど食べられないので」

「会場がシックな雰囲気だったのでテーブルクロスの黒に合わせ、好きな赤い色の花を選んだよ」

仲よし酒豪コンビ発見（笑）

「麻由ちゃんと沙織はSGの企画でもいっしょに飲んだ仲。いい感じに酔っぱらってます」

両親です

「うちの父と母です。なぜか父が私の友だち全員と仲よくなっていて（笑）。この日ばかりは様子がおかしかった」

お色直しは弟がエスコート

「いったんお色直しのため中座。弟と腕を組むのは小学生以来で恥ずかしかったけど、いい思い出になりました」

お色直し後のキャンドルサービス

「衣装を替えて再入場。キャンドルの花瓶が光る演出は"光の花"のイメージでこだわったところ♪」

入籍した日に撮った写真

「去年10月4日に入籍したときの写真。記念に買ったシャンパンといっしょに撮ったんです」

14:30 両親への手紙

「2カ月くらい前からずっと考えてきた両親への手紙。眠る前に考えては毎晩泣いてしまい、まわりに心配されてました。でも本番では泣きながらもきちんと読めたよ」

声がふるえました…。

お父さ～ん!!

「お父さんは普段クールな人。本当に照れ屋なので、まさかお父さんからハグしてくれるとは思わなくてビックリ！　初めてハグされた気がする。一気に涙腺がゆるんで号泣……」

みんなの笑顔が見られたことが何よりもハッピーでした

「来てくれたみんなに"本当にいい式だった！""自分もここで挙げたい"と言ってもらえたので、とてもうれしかったです。準備は大変だったけど、振り返ると妥協せずに自分たちのやりたいことにこだわったことがいい思い出になったよ！」

15:00 披露宴終了

結婚・パーティ会場でスナップ

「結婚式に何着ていこう??」はよく聞くお悩み。当日までまわりがどんなふうかわからないし、トレンドも取り入れていいの？など……。そこでおしゃれな読モが勢ぞろいしたリアル結婚式でスナップしました！

Hair Style

柄ワンピ×細ヒールブーティで脱コンサバファッション

「アップにするつもりだったけど、迷って結局ゆるく盛って巻き、カチューシャでアレンジしました」

高橋まりなさん
会社員
(24歳)
「美奈子おめでとう！私の式にも来てね♥ 予定ないけど(笑)。イラン イランのワンピは柄もデザインも文句なしの1着！　ブーティは地元で買ったもの。細いヒールなのでシャープにまとまるよ」

透け感素材を選べば軽めのシックスタイルに

落合沙織さん
カフェスタッフ
(24歳)
「このワンピはアローズでこの日のためにとだいぶ前に買いました。黒だけどシフォン素材なので軽い感じに仕上がるところがお気に入り。バッグやアクセはシルバー系で合わせて、シンプルにしたよ」

インパクトカラーワンピはゴールド小物が好相性

加藤祥子さん
会社員
(25歳)
「美奈子おめでとう！子供を同級生にしようね。末永くお幸せに。ローズピンクのワンピはアバハウスドゥヴィネットのもの。ヘアはヘッドドレスをクレアーズで買って自分でアレンジしました」

後藤 泰さん
サロンスタッフ
(25歳)

上品な水色と胸もとのフリルがポイント

むらたさきさん
イラストレーター
(25歳)
「美奈ちゃん、おめでとう！　本当に……(涙ぐんで言葉につまる)。ワンピは妹から借りたシー バイ クロエのもの。ピアスとネックレスは自分で作りました。ヘアアレンジはGARDENで！」

Hair Style

「ヘアアレンジはGARDENで。さきちゃん、麻由ちゃんと集まっていっしょに行きました。アップでおまかせにしたよ」

フリルボレロとカチューシャで上品お嬢さん風に

岡本裕里さん
会社員
(23歳)
「美奈子と旦那さんは理想の夫婦No.1かもしれない！　旦那さんもホントに性格がよくて、みんなから祝福されて2人ともとっても幸せそう。お似合いです！　ワンピはイセタン ガールのお店で買いました」

色は黒で合わせ素材感や小物使いでアクセントを

福原 恵さん
歯科衛生士
(24歳)
「美奈子、ホントにき
れいだった!!　スピ
ク＆スパンのワンピに
重ねたチュールやシ
ォンがかわいくて購
コサージュのついた
ッグは昨日、友だちか
借りました。カチュー
ャも借りものです」

バッグの色もポイント！ハイブランドでキメたよ

宇佐美 彩さん
会社員
(25歳)
「美奈子はガーリーな色を着ないんです。だからお色直しのカラードレスが普段見られないピンクで感激しました！　結婚おめでとう。このワンピはシー バイ クロエのもの。ほかとかぶらないです」

ウエストマークでコンパクトなキレイめコーデに

國行温子さん
会社員
(25歳)
「今日はどこを見てもステキだったけど、美奈子がいちばんステキだったよ！　シャインビーモーテルのワンピに黒小物を合わせて引き締めて。バッグはクラッチでコンパクトにまとめました」

全員集合でパチリ☆

巻き髪と上品アクセで王道コーデの完成

富岡麻由さん
会社員
(25歳)
「すごく感動して、こっちまでもらい泣きしてしまういい式でした。本当におめでとう！　ワンピはどこで買ったか忘れてしまいました……。パンプスはビームスで、ヘアはおろして新鮮な感じに」

蝴蝶网
hudie.com

見せてください☆

番外編として、おしゃれなサロンスタッフ、ショップスタッフ、読モたちにパーティコーデと、ヘアメイク、バッグの中身を見せてもらいました！ "きちんと感"とトレンドを参考にしてみてね！ 小物でファーなど季節感のあるものを取り入れるのがおしゃれ通。

素材違いでゴージャスに　バッグはハイブランドでキメっ

久美子さん
)153cm
目ぼれしたク
のファースカ
2万3000円
ト。ブラウス
ラリーヴィー
7000円。ゴー
パールのネッ
を重ねづけし
ティ感をアッ
レギンスでカ
ルダウン」

カジュアルなワンピはバッグでスタイルがポイント

小野寺奈々さん
P'sアシスタント
(23歳)153cm

「背中のデザインで、ほどよく露出しているアンドマーカスのカラフルワンピは2万円くらい、中に着たタンクもアンドマーカス。アルフレッドバニスターのキレイめパンプスでまとめました。学校の謝恩会に着ていったコーデです」

トレンドアイテムをジャケットで正統派コーデに

YOSHIKOさん
SHIMA AOYAMA
クリエイティブスタイリスト
(33歳)162cm

「新しく買ったインパクティス ケリーのオールインワンで色をプラス。チープマンデーのジャケットできちんと感を出しました。ワンピの種類が豊富でパーティ用が見つかるのはnadesico。古着ならキャバレー」

グリーンがメインの新しいモノトーンコーデ

外山美紀子さん
HEARTSアシスタント
(23歳)160cm

「ビーズ付きトップスは8000円、チュールスカートは3000円で両方ともZARAで買いました。パーティなので、スパンコールやスタッズ付きのアイテムを選びました」

蝴蝶网 hudie.com

アレンジに ZOOM UP!

バランスを見て、カジュアルにしたいときはアップ、キメキメのときはラフにおろしまT。ヘアバンドはH&Mで300円でした」

足もとに ZOOM UP!

「足が小さいので、ダイアナのセミオーダーで1万5000円くらいで作りました。ヌーディなピンクがかわいい」

Bagの中身見せてください

⬆セリーヌのビビッドなイエローがかわいい大きめクラッチは荷物少なめでスマートに

⬆リップとグロスはジバンシイ。ベージュのリップにゴールドラメのグロスをぬります

➡パーティ時は必ず小さなお財布を持っていきます。ビームスで7000円

⬅ピンクのデジカメが欲しくて5年ほど愛用。富士フィルムのFINEPIX。必需品です！

メイクに ZOOM UP!

「いつもよりラメやキラキラしたアイテムを使います。浮かないように、ベージュやブラウン系がおすすめ」

ネイルに ZOOM UP!

「ピンクベージュのベースにゴールドのラインをのせ、お花のシールを貼って完成。ラメは欠かせません」

Bagの中身見せてください

⬆アナップで買ったクラッチバッグ。ティアードレースでハードすぎず色もお気に入り

⬆シャネルのシャドーコンパクトはおめかしメイクに使える1品。組み合わせが絶妙

⬇いつも持ち歩くのはアーバンディーケイのラメ入りシャドーと美禅のリップのみ。ツヤが出てグロスとしても◎

⬆このポーチは高田馬場の雑貨屋さんで2000円くらいで購入。刺しゅうがキュート

アクセに ZOOM UP!

「グースィーのピアスはデザインがかわいいのでパーティにもぴったり！ヘアは着物以外はラフなダウンスタイルで」

足もとに ZOOM UP!

「ブーティもインパクティス ケリーのもの。スタッズがついていると、ちょっと華やかになるのでお気に入り」

Bagの中身見せてください

⬅キャノンIXY。欲しいなぁと思っていたら、誕生日プレゼントでいただきました！

⬆ミュウミュウで購入。ビジューが派手でビックリされますが、とってもお気に入り♪

⬆[illegible]モアイテムが好きで、見ると買いたくなって[illegible]います。これ[illegible]

⬆ママバター[illegible]っている愛用コスメ。このリップ[illegible]ームと[illegible]ウダー[illegible]

アレンジに ZOOM UP!

「ロングなのでアップにすることがほとんど。クロスモチーフのピアスは友だちとおそろいで買ったよ」

アクセに ZOOM UP!

「トップスに合わせて、時計もグリーンをチョイス。存在感のあるゴツめのタイプで、ハードさをプラス」

Bagの中身見せてください

⬆プラダのお財布は社員旅行で行ったグアムでゲット。メタリックな色みが◎

⬆ROSE BUDで2万3000円だったバッグ。フリンジとスタッズが購入のキメ手に！

⬆発色のよいナーズのブラウンアイシャドーと、いい香りのアナスイのリップを携帯

⬅携帯は友だちとの待ち合わせのための必須アイテムです。ストラップはつけずにシンプルに！

免费时尚杂志在线浏览&下载
我的杂志网
LOOK.5D1G.COM

結婚式の二次会や忘年会など、カ

番外編 あなたのパーティファッション

南 友里香さん
専門学校生
(19歳)158cm

「デイシーで2万円だったワンピにグレースコンチネンタルのセールで1万円だったレースのはおりものを合わせたよ。青いファーバッグを差し色に、ラメ入りタイツでキラキラ感をプラス！」

黒×ベージュピンクの好相性コンビを小物で抑えて

パーティファッションでは“ほどよく肌見せ”がおしゃれ

小林はる美さん
アミリスショップスタッフ
(27歳)169cm

「スパンコールのニットに2万1000円のウールチェック柄ワンピを合わせ、ネックレスやバングルで華やかさをプラス。シンプルなデザインなのでデイリーにも着こなせます。ベルテッドブーティでハードさもプラス。すべてアミリスのもの」

クラシックな柄ワンピにサボを合わせフォークロアに

伊藤沙織さん
apish jenoレセプション
(22歳)160cm

「クラシックな花柄が鮮やかなワンピはミスティックで1万2000円、ボリュームのあるファーベストを合わせ季節感と温かさをプラス。ミスティックで買ったサボで個性を出して」

パーティコーデこそ“自分らしさ”にこだわります

川島幸恵さん
フラワープレス
(26歳)163cm

「裏地にスパンコールがついたシフォン素材のキャミドレスとファーティペットを合わせ、異素材のニュアンスを生かしたコーデに。ファーのリボンバレッタで女子度アップ！ すべてフラワーのものです。カーデは私物」

メイクに ZOOM UP!

「チークは普段よりやや濃いめにし、目もとにラメを使いました。ヘアはパーマをワックスでならしてアレンジ」

足もとに ZOOM UP!

「ルブタンのパンプスはネットオークションでゲット。形も色もステキ！ さすがのハイブランドです♪」

Bagの中身見せてください

⬆リコーCX1を愛用しています。コンパクトなサイズと、使い方が簡単なところがお気に入り

⬆普段持たないサイズと色ですが、差し色になる便利なバッグ。ネットで1万円で購入

➡バッグが小さいので、コスメもコンパクトに。ちふれのグロスとRMKのチークカラーを携帯。ポイントメイクのみ直します

メイクに ZOOM UP!

「チークにラメアイシャドーを重ね、キラキラ感をアップ。ピアスを目立たせたいので、ヘアはラフにまとめて」

ネイルに ZOOM UP!

「サロンOVALでラメグラデーションにしてもらいました。普段も浮かないように、色はナチュラルなものに」

Bagの中身見せてください

⬆クロエのコインケースはノベルティでもらったもの。メタリックな色がパーティ仕様

⬆ヴィンテージバッグはアミリスで1万2600円。ベルベットにブルーのテープが上品

⬇リップはアグロナチュラ、グロスはランコムの2つ使いでいつも持ち歩きます

⬆RMKのコンパクトはハイライトもついていて化粧直しがしやすくおすすめです

メイクに ZOOM UP!

「キャンメイクアイカラーでラメをキラキラさせました！ ヘアはコテで巻き、ちょいゴージャスに♪ 」

アクセに ZOOM UP!

「ハートモチーフや“LOVE”など、かわいい感じのアクセはアナップで購入。すべて1000円以下です！」

Bagの中身見せてください

⬆“Tiary”の香水は彼とおそろいで使っています。ハートのパッケージもキュート

⬆ミュウミュウのバッグは伊勢丹で15万円で購入。たくさん入るし形もお気に入り♪

➡デジカメはソニー。タッチパネルが使いやすい！ ケアベアポーチに入れてます

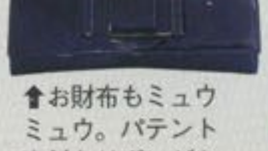

⬆お財布もミュウミュウ。パテント素材とリボンがかわいくて5万円くらいで購入

⬅マークBYのコンパクトはネットでゲット。ヴァセリンのリップとアイカラーを携帯

メイクに ZOOM UP!

「ドレスアップしているので顔も明るく華やかに。普段引かないアイラインやシャドー使いで目ヂカラUP」

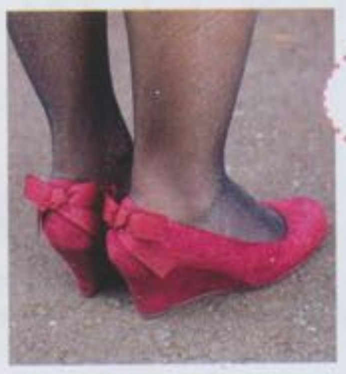

足もとに ZOOM UP!

「赤いスエード調のパンプスはバックのリボンがさりげなくてお気に入り。ウエッジは歩きやすくおすすめ」

Bagの中身見せてください

⬆エミリオプッチのカードケースはパーティではお財布として使います。柄にひと目ぼれ

⬆セレクトショップで買ったクラッチバッグ。合わせやすい黒にティアードがかわいい

➡ティッシュケース、メイク直し用のポール&ジョーのラメ入りパウダーのみ携帯

⬅携帯はドコモ。ハックがいまくてお、これはにすせない

hudie.com

蝴蝶网
hudie.com

彼から
友だちから

もらってうれしかった！
プレゼント自慢

おしゃれ業界人**男女**に
聞きました！

プレゼントを用意する機会が多くなるこの時期。今までにもらってうれしかったプレゼントは何か、おしゃれガール&メンズに聞いてみたよ。プレゼントに悩んでいる子は参考にしてね。センスのいいアイテムを贈って絆を深めよう♥

撮影／川上秋レミイ〈人物〉、森崎一寿美(PPI)〈静物〉　スタイリング／青木宏予　ヘア&メイク／竹下あゆみ〈榮倉奈々さん分〉

☆商品のお問い合わせは168、169ページのSHOP LISTを参照してください。クレジット表記のないものに関しては本人私物になります。

もらってうれしかった

from 編集の方から

オリンパス ペンのデジカメ

今年、セブンティーンの専属モデルを卒業するので、お祝いとして編集部の方たちからいただきました。ちょうど買おうと思っていたアイテムだったのでうれしかったです。最近は地方ロケ中に風景などを撮っています。プライベートでは撮られるより撮るほうが多いので、誕生日会などで撮影係になって、このカメラを活躍させたい！

プレゼントを選ぶときはその人の雰囲気に合うものにします

女優
榮倉奈々さん

プレゼントしたい

to 女友だちへ

スノードーム

私自身スノードームが好きなんですよ。かわいいデザインを見つけるとつい買いたくなっちゃう。おもちゃっぽいものもあれば本格的なものもあるので、プレゼントする人のイメージにぴったりなスノードームを見つけて贈っています！

[右]オルゴール付きです。スノーボールスノーマン3800円、[左]小ぶりサイズとプチプラが魅力。レッドボックス&サンタ1680円(以上Francfranc)

Information

『余命1ヶ月の花嫁 スタンダード・エディション』(TBS)
11月6日発売　3990円

「乳がんと闘いながらも、24歳という若さで亡くなった長島千恵さんの思いや、"明日がくることは奇跡なんだ"っていう彼女の言葉に込められた命の大切さが伝わればと思って演じました。撮影終了後も、この映画で教わった言葉たちにたくさん助けられたんです。これから先、DVDという形になることで、私にとってもみなさんにとっても、心の支えとなるような作品になってくれたらいいな」

Profile: Nana Eikura
1988年2月12日生まれ。鹿児島県出身。雑誌セブンティーンの専属モデルとして活躍。2004年に女優デビュー。ブログhttp://ameblo.jp/nana-eikura/

hudie.com

彼から! 友だちから!
センスが光る贈りもの

私がもらってうれしかったプレゼント

スタイリスト、ショップスタッフ、サロンスタッフ、読モたちに、気に入っているプレゼントを見せてもらったよ。絵本や食器など、とにかく"しゃれおつ"です!!

希望、信頼、愛の思いがこめられたネックレス

from 彼から

アンティークのネックレス

close up

平野ひとみさん
ミスティック
プレス

「交際歴2年半になる同い年の彼との買いもの中に、ひと目ぼれしたネックレス。今年の誕生日にプレゼントしてくれました。イカリ、クロス、ハートモチーフがいっしょになっているのは初めて見た!」

カーディガン9345円／ミスティック タンクトップ1万5750円／ネックレス(以上ミスティック原宿店)

蝴蝶网 hudie.com

from 彼から

マーク ジェイコブスのスタッズバングル

大宮梨絵さん
bröocH
サロンアシスタント

「つき合って2年9カ月になる彼がパリ出張に行ったときに買ってきてくれたものです。スタッズ好きと知ってのセレクトだったのでうれしかった〜。白だからハードすぎないところがいい! しかも日本未発売なの!!」

from 彼から

ポップアップブック

長田 泉さん
スタイリスト

「同い年の彼からホワイトデーでもらったポップアップブック。私がお店で何げなく手に取っていたのを覚えていたよう。右がロバート・サブダ、左がマシュー・ラインハートの作品。立体感があって迫力満点! 気に入ったページを開いてインテリアとして使っています」

クリスマスにもらったコートは形もサイズもぴったり!

from 彼から

シー バイ クロエのコート

高橋佳奈さん
bröocH
サロンスタイリスト

「去年のクリスマスに当時つき合っていた彼からもらったコートは、レオパード柄がとってもかわいい。彼とディナーを食べたあとテラス席に移動したら、デザートといっしょに置いてあったんです♥」

from 彼から

誕生石のネックレス

百冨友香理さん
Bloc de gemmes
サロンスタイリスト

「サプライズでもらったネックレス。本当にびっくりしました!! 私の誕生石(9月のサファイア)をチョイスしてくれていたことがうれしかったです。はずすことはほとんどないくらい超お気に入り」

from 妹から

ラ トンキノワーズのネックレス

新田莉香さん
ナノ・ユニバース
プレス

「すべてアンティークパーツを使っているため、世界に1つしかないネックレスなんです。私が"かわいい! 欲しい!"と言ってたのを覚えていてくれたみたい。カジュアルコーデに合わせています。ラ トンキノワーズはナノ・ユニバースでも買えますよ」

from 彼から

クリスチャン ルブタンのパンプス

井野米子さん
SHIMA AOYAMA
サロンスタイリスト

「7年つき合っている34歳の彼から、25歳の誕生日のときにプレゼントでもらいました。雑誌を見て"かわいい♥"と言ったのを覚えていてくれたんです。シンプルでずっとはけそうなデザインが◎」

荻原枝里子さん
ビームス タイム
ショップスタッフ

「クリスマスに年上の彼からもらったもの。遠距離なのでいつも身につけられるものを、ということでリングを選んでくれたようです。デートのときのアクセはこれ1つだけです♥ 一粒ダイヤがステキ」

リング3万8850円／ワダ ライダース1万7850円／ホレース、トップス7875円／レイ ビームス ピアス3990円、ネックレス9450円／ともにジル ベール ジルベール(以上ビームス タイム)

身につけるたびに愛着がわいてくるきゃしゃリング

close up

from 彼から

WADAのリング

蝴蝶网
hudie.com

from 彼から
セルジュのブレス

ほぼ毎日つけています
お風呂のときもはずさない!!

鈴木亜耶さん
読者モデル
モデル

「前につき合っていた彼から20歳の誕生日プレゼントで。ちょうどセルジュのアクセを買おうと思っていたとこだったの! シンプルだからほかのアクセとの相性もいいよ。ずっとつけっぱなしです!」

倉林久美子さん
読者モデル
会社員

「見た目も香りも私のツボ♥ 誕生日に親友からもらったよ。ボトルや箱など細部にまでこだわったデザインが好き。ドレスアップする日やおしゃれな場所に行くときなど、特別な日にひと吹き!」

from 女友だちから
エルメスのボディローション&フレグランス

from 彼から
スイートピーのリング

田島 泉さん
読者モデル
会社員

「雑誌で見つけたスイートピーのリング。つき合って3年半の彼といっしょにお店へ行くたびに、かわいい～♡と発狂していたらあきれて(!?)買ってくれました(笑)。薬指と小指につけています」

from 同僚から
ニコライ・バーグマンのドライフラワー

生花のようにきれい
なのに2年ももつの!

劉 詩存さん
ナノ・ユニバース
ショップスタッフ

「一度ナノ・ユニバースを退職したときに送別品として同僚の男友だちがくれたドライフラワー。ベッドの横に飾って、寝る前にながめています♪」

カーディガン1万6800円/nano・universe(ナノ・ユニバース 大宮) Tシャツ8295円/リタ ジーンズ トーキョー×ナノ・ユニバース、リング2625円、ネックレス6300円/ともにル.フェッテ(以上ナノ・ユニバース 東京)

ごはんを作ったときは
毎回使うほどお気に入り

YOSHIKOさん
SHIMA AOYAMA
クリエイティブ
スタイリスト

「きれいな水色とアンティーク風の模様がかわいくてステキ! よく集まる仲間たちから、サプライズの誕生日会でもらいました。センスのある贈りものに感動。家で料理をするときに使っています」

from 女友だちから
アンティーク風の食器

from 女友だちから
ローラ アシュレイのアクセサリーボックス

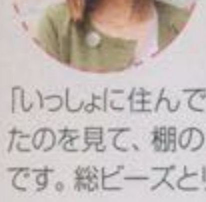

木野園子さん
読者モデル
モデル、スマディ PR

「いっしょに住んでいる友だちからもらったよ。私が新しい棚を買ったのを見て、棚の色に合うアクセボックスをプレゼントしてくれたんです。総ビーズとリボンがかわいい。中にミラーもついています」

from 仕事仲間から
ルシアン・ペランフィネのカップ

太田佳南子さん
スタイリスト

「誕生日に仕事でお世話になっている方からもらったもの。食事会のほかにプレゼントももらえるなんて思わなかったので感激! でも驚きのあまり、うれしさをちゃんと表現できず反省中……(涙)」

Part1 思わず笑っちゃった!
ユニークなプレゼント

もらった瞬間に思わず笑ってしまった
珍アイテムを拝借。ウケ狙いならここを参考に!

1、2、サンッ!の
音声に……ぷぷぷっ

同僚から
世界のナベアツ電卓
高橋佳奈さん

「計算が苦手な私にピッタリなプレゼント。ボタンを押すとナベアツの音声が流れるんです。3の倍数を押して気の抜けた声を聞くと、計算する気分がガタ落ちします(笑)」

アラーム音に
イラッ##

女の先輩から
目覚まし時計
荻原枝里子さん

「朝が弱い私に目覚まし時計をくれた先輩。蚊が飛んでいるようなブーーンというアラーム音に思わずイラっ!!!としますが、一発で起きられるように!」

目覚まし時計3780円/メイド バイ ヒューマンズ(ビームス タイム)

誕生日プレゼントが
ポケットマネーか…!!

男友だちから
中国のお札
高村健太さん

「誕生日が近かったので、何かくれ!と言ったら中国人(クォーター)の友だちが苦し紛れにお財布から人民元をくれました。外貨を集めていたのでラッキー」

元同僚から
キノコのランプ
倉林久美子さん

「以前働いていたお店を退社するときにスタッフからもらったよ。明かりをつけると部屋が赤くなっちゃうのでインテリアとして大切に飾ってます(笑)」

実用性はない…かな

お、重いよ……

女友だちから
ダンベルボール
劉 詩存さん

「麻布十番のステキなバーでもらったプレゼント。重いな～と思いながら開けたらフランフランのダンベルが。思わず笑ってしまった。持って帰るのにも一苦労」

まこの表情がたまんなくかわいい

女友だちから
まこ DVD
井野米子さん

「猫が苦手だったんですが、『まこという名の不思議顔の猫』という本に出合って猫が好きになりました☆ それくらい好きなのに、DVD版はまだ一度しか観ていないです(汗)」

彼へのプレゼントの参考に!

僕がもらってうれしかったプレゼント

おしゃれメンズたちは、どんなプレゼントがうれしかったのか聞いてきました! 何げない発言に注意して、こっそり欲しいものをプレゼントするのが効果的みたい。

雨の中、並んで買ってもらった
気に入りの1品です

from 上司から

H&M×コムデギャルソンのマフラー

TOMMYさん
KOKORO
スタイリスト

「以前勤めていたサロンを退社するときに、もらいました。僕が欲しがっていたのを覚えていてくれたのがうれしかったです。ぐるぐる巻ける長さが気に入ってます。冬場は毎日使ってます!」

蝴蝶网
hudie.com

from 女友だちから

iPod

坂本裕太さん
ナノ・ユニバース グラウンドフロアー
ショップスタッフ

「高校からずっと仲よくしている女友だちからもらいました。いつも『欲しいなー』と言っていたので、それを聞いて買ってきてくれたんです。通勤時などで、ほぼ毎日使っています」

from 後輩から

ディオールオムの写真集

渡辺琢磨さん
Bloc de l'art
サロンスタッフ

会社の後輩の山里君から24歳の誕生日プレゼントとしてもらいました。以前欲しいと言っていたのを覚えていてくれた、ナイスガイな仲間です。音楽を感じさせる写真がとても気に入っています」

荷物がたくさんある日のマストアイテムです!

from 彼女から

VENATORのリュック

鈴木成治さん
SHIMA AOYAMA
サロンスタイリスト

「6年くらいつき合っている彼女から、25歳の誕生日にもらいました。スエード素材の服や小物が好きで、これも少し使い込まれているくらいのくたくた具合が気に入っています」

「当時つき合っていた彼女から、誕生日プレゼントにもらいました。僕が好きなブランドや色を覚えていて選んでくれたのが、とってもうれしくて、よく着ています」

井上高志さん
チャオパニック
プレス

from 彼女から

クリスヴァンアッシュのブルゾン

from 友だちから

ドルガバのキャップ

涌井拓也さん
メンズ読者モデル
カフェスタッフ

演出家をしている友だちから「いらなくなったのであげるよ」と言われてもらいました。海やキャンプに行ったときによくかぶってます。色が黒で、コーデに合わせやすいところが気に入っています」

from 人生の先輩から

コベットのフレグランス

市川 哲さん
Bloc de gemmes
サロンスタッフ

「人生の歩みを教えてもらっている先輩から、25歳の誕生日プレゼントに。そろそろイイ年なので、『大人の香りを出しなさい』と教えられ渡されました。毎日が勝負! と思い使ってます」

from 彼女から

バッキンガムプレースのルームフレグランス

高村健太さん
メンズ読者モデル
会社員

つき合って11カ月の彼女から、イギリス旅行のおみやげでもらいました。彼女がとても気に入っていて、ウチに来たときは彼女自身がよく使っています。花の香りが部屋に漂い、リラックスできます」

from 女友だちから

ルーム用のプラネタリウム

宮後 仁さん
SHIMA AOYAMA
サロンスタイリスト

「幼なじみの女友だちにもらいました。プラネタリウムに行って感動したという話を覚えていて、誕生日プレゼントにくれました。満天の星空が部屋で楽しめるので、癒やされたいときに重宝します」

山崎史章さん
ビームス
プレス

「彼女からもらいました。つき合い始めて1年半になるのですが、いつも時間にルーズなのを見かねて、くれたみたい。シンプルで、カジュアルにもスーツスタイルにも合うところが気に入ってます」

ミリタリーウォッチ1万500円/ベンラス(ビームス プラス原宿)

気分によってバンドをつけ替えて毎日使ってます

from 彼女から

BENRUSの時計

よくやった!"私"!!

いつも頑張っている自分へ ごほうびアイテム

毎日勉強や仕事を頑張っている自分にエールを送るべく買った、ごほうびアイテムをリサーチ。みんなバッグやリングなど、常に身につけられるもので気分をアップさせていたよ。

とにかくひと目ぼれ！パーティにも使えます

ミュウミュウのポーチ

鈴木紗代さん
Bloc
サロンプレス

「クラッチバッグとしても使える大きさと、上品なサーモンピンクにひと目ぼれ!! 何でもない日でしたが、自分にごほうびだと決めて約2万5000円で購入。繊細なプリーツも大人っぽくてお気に入りです」

アルバローザのピアス

落合沙織さん
読者モデル
フリーター

「お店で見つけて気になってたんですが、ピアスにしては高いなーと思って一度あきらめたんです。でもやっぱり気になってしまい、後日、自分への誕生日プレゼントとして購入! 約7000円でした」

ヴィトンのサイフ

宇佐美 彩さん
読者モデル
会社員

「旅行先のハワイで就職祝いとして購入。かわいいサイフを持って行くのに憧れていたので"ブランドものを買うぞ!"と決めてヴィトン。ブランド慣れしていない私には、モノグラムよりエナメルのほうが落

クロエのバッグ

南 友里香さん
読者モデル
専門学校生

「バイトを始めて1年がたったので、頑張った自分のために買った記念のバッグ。約6万円でした。人とかぶらない色と定番型じゃないとこがお気に入り。教科書も入るので週2、3回使っているよ」

eteのリング

仕事が休みの日につけて大切にしています

close up

野々口祐子さん
KOKORO
サロンスタッフ

「2、3年前、クリスマス時期に買ったリングは2万円でした。3連でももちろんかわいいんですが、単品でつけるのも好き! 特別なものなので休日につけています。eteはきゃしゃなデザインが魅力的☆」

ユケテンのブーツ

森田麻衣子さん
ビームス
プレス

「ユケテンは自分へのごほうびとして毎シーズン1足は買ってしまうほどお気に入りのブランド。ボリュームがあるのでコーデのバランスがとりやすいです。厚毛のメルトン素材だから冬は大活躍!」

ブーツ4万9350円／ユケテン(ビームス ボーイ原宿)

Part2 思わず笑っちゃった! ユニークなプレゼント

まだまだ見せます、ユニークプレゼント。その人のキャラを生かしたアイテムがいっぱい!

これで仕事はいけないでしょ

先輩から

帽子&手袋

山崎史章さん

「髪型がリーゼントで怖いと言われ、かわいらしいニット小物をもらいました。見た目は確かにかわいいけど、これで仕事は無理……と言いつつ近所を散歩するときは使ってます!」

ニット帽6195円、ミトン5775円／ともに[illegible]ルヴァーナ デザイン(ビームス 原宿)

後輩から

ぬいぐるみ

市川 哲さん

「地元の後輩から誕生日でもらったぬいぐるみ。正直、自分のキャラとかけ離れすぎていて、予想のつかないアイテムでした……。今は玄関に置いています」

毎朝音量はMAXです

同僚から

目覚まし時計

渡辺琢磨さん

「大音量で有名なスーパーライデンの目覚まし時計は誕生日にもらいました。朝が弱いのでアラーム音を最大にしてやっと起きられるようになりました!」

普通にダサイ…

男友だちから

サンバイザー

[illegible]井拓也さん

「仕[illegible]先輩[illegible]ハイネケンの缶[illegible]作ったサンバイザーをお[illegible]でくれました。"おしゃれ[illegible]涌井にぴったり"と渡されたけど、なかなか使えない……。部屋の隅で眠っています」

裸にリボンって!!?

親友から

全身リボン

田島 泉さん

「アメリカに留学中の親友が日本に帰ってきたときに、おしゃれなレストランで"はい、これ"と渡された誕生日プレゼント。静かな店内で大ウケしました!! もちろんまだ使ってません!(笑)」

適当サイコー

女友だちから

高田純次の適当手帳

大宮梨絵さん

「皮肉も言い合えるほど仲よしの女友だちからもらった手帳。高田純次好きなのを知ってのプレゼントに、やられたー!!って思いました。手帳の中は高田純次の適当さがいっぱいです!」

hudie.com

蝴蝶网
hudie.com

お世話になっている先輩や友だちへの感謝を込めて

女の子へのプレゼント

女の子へのプレゼントは、見ているだけで気分がアガるアイテムを選びたいっ!
友だちの分だけでなく、頑張った自分へのごほうびに買っちゃうのもアリ!

手作りのようなポーチとがま口。ちょっとレトロなビーズや刺しゅうアイテムは、バッグの中でキラリとした輝きを加えてくれる! 【上から】3570円/オハナ、5040円/ペタルズ(以上ビームス ジャパン2F)

レース柄や花柄のアクセは、落ち着いたデザインが使いやすい。【右から】ピアス2940円/ペタル ビームス(ビームス ジャパン2F) リング2940円/ル.フェッテ(ナノ・ユニバース 東京) ブレスレット1万3650円/エラ(ミスティック 原宿店)

ガーリーでレトロなアイテムたちに胸キュン♥

ガーリー小物や、イニシャル入りのアイテムは乙女心を刺激しまくり!! 【右から時計回りに】ポーチ各3780円/トリビエ×チャオパニック(チャオパニック 原宿店) チャーム2940円/ララ&ハート(ビームス ジャパン2F) メッセンジャー3150円/チェリータルト(ビームス ジャパン1F) ジュエリーボックス4410円/ジェラート ピケ(ジェラート ピケ ルミネ新宿2店)

サンタの帽子をかぶったクマが、クッキーの箱にハマったデザインがめちゃかわいい! クマは箱から出して飾れるよ。1050円(PLAZA)

エスプレッソサイズのカップとソーサーのセット。程よいマーブル模様が大人なセンス満点。各3150円(MoMAデザインストア)

ハート柄がレアな電子辞書と、人気のポーチ★ 【上から】ポーチ7140円、電子辞書2万9400円、ポーチ7560円/すべてクッキー フォーチュン(バルコニー 代官山店)

テーブルを彩るアイテムにも遊び心を

フランス版クッキングパパ!?と勘違いするくらい、パワフルないでたちのコックさんのエプロン。3150円/マリー マルタン(ビームス ジャパン1F)

ほわほわのボンボン付きストラップ。自分で買うのは高いけど、プレゼント用ならベスト! 3990円/チャオパニック(チャオパニック 原宿店)

クリスマス限定のネイルカラー キットで、指先をワンランクUP★ ネイルカラー2色とネイルジュエリー、エメリーボードとポーチがセット。2種/各4200円(アナ スイ コスメティックス)

茶色のクマのほかにも
ネコや白クマもいるよ

クマのポットは、ずんぐりむっくりなスタイルがかわいすぎる1品! 保温性もバッチリで実用面も満足。5040円(arenot ルミネ新宿店)

あげるだけじゃもったいない！

ペアでそろえたいグッズ

プレゼントを選ぶとき、思わず自分も欲しくなったことってあるよね？ ここでは友だちとおそろいでも、彼とペアでラブラブ気分でもOKなアイテムをご紹介。

女友だちとそろえたい

リボンのデザインがとってもキュートなクッションで、お部屋をガーリーにチェンジ！ 各5145円※ピンクは伊勢丹限定色／トッコ（伊勢丹新宿店）

あったかそうな格好のペンギンや、クマのぬいぐるみがついているチョコレート。小物入れとしても利用価値アリです。各1260円（PLAZA）

彼とそろえたい

シックな輝きのゴールドとシルバーのネックレス。「人生を成功に導くチャンスと幸福」という意味の文章が刻まれてるよ。【右から】2万4150円、2万7300円／セルジュ・トラヴァル（アッシュ・ペー・フランス）

ステッチのようなディテールがステキなリング。メンズには、大きめステッチのシルバーリングをチョイス。【右から】1万8900円、1万5750円／ウッターズ・アンド・ヘンドリックス（アッシュ・ペー・フランス）

私はキラリと光るリングを重ねづけして、きゃしゃな乙女を演出♥ 彼には少しゴツめのリングで男らしさを。【右から】シルバー1万7850円、ゴールド1万8900円、1万5750円／イオッセリアーニ（アッシュ・ペー・フランス）

ラベンダーの香りのアロマキャンドル。容量たっぷりの缶ケースで長く香りを楽しめます！ 3360円／ジェラート ピケ（ジェラート ピケ ルミネ新宿2店）

ラッピング済みですぐにギフトとして使える！

クリスマス限定のバスセット「淑女の宝石箱」が11月12日に発売！ バスボムが3種類とバブルバー、ソープが2種類入っていて、至極の入浴タイムを演出してくれるよ♪ 3800円（ラッシュジャパン）

スタイリッシュなアロマディフューザー。アロマオイル入りのスチームが気分をアゲてくれる♪ 5250円（arenot ルミネ新宿店）

電源不要のマグカップ型スピーカー。イヤホンジャックに差すだけでどこでもプチコンサート会場に！ 3990円（MoMAデザインストア）

ビタミンカラーが目を引く時計は、スリムなフォルムだからブレスレット感覚で差し色に使えるよ。5775円／カシオ（チャオパニック 原宿店）

仲のいい友だちにこそあげたいファッションアイテム

ニット小物は、自分用にもいっしょに欲しい！ イヤーマフ3675円／キャセリーニ（チャオパニック 原宿店） ニットキャップ4095円／ウリー（ミスティック 原宿店）

トレンドのふわもこルームウエアは、気のきいた喜ばれギフトNo.1! 6930円／ジェラート ピケ（ジェラート ピケ ルミネ新宿2店）

冬の必須アイテム、ミトンはどんなコーデにも合うシンプルなものがうれしいね。3990円／チャオパニック（チャオパニック 原宿店）

ペイズリー柄のストールは、使いやすい大判タイプで、重宝がられる贈りものです。9975円／ナノ・ユニバース（ナノ・ユニバース 東京）

huabao蝴蝶网 huadie.com

蝴蝶网
hudie.com

"おっ！ コイツできる！" と思わせたい

男の子へのプレゼント

男友だちや、気になる彼から、「センスあるね～」と言われること確実なアイテムをご用意しました。これでクリスマスも誕生日も、ギフトはバッチリだね♪

スーツのすき間からチラリと見えるネクタイピンは、トランプモチーフで遊び心のある男の雰囲気を演出! 3675円（arenotルミネ新宿店）

大人な彼には本物志向で勝負!!

仕事中だけメガネをかける、ちょいメガネ男子には、クールなメガネケースが喜ばれそう。2625円／ビームス プラス（ビームス ジャパンB1）

レザーのカードケース。やわらかい手触りと、メタル素材の丈夫さのいいとこ取り！お利口アイテムです。6825円（arenotルミネ新宿店）

キャスケットはコーデを選ばないカーキ色が◎。リバーシブルハットは内側が無地のグリーン！ キャスケット2940円／サンダック×チャオパニック、リバーシブルハット6195円／サニースポーツ（以上チャオパニック 原宿店）

実はこの栓抜き、本物のゴルフクラブを加工して作ったものなんです。ゴルフ好きのメンズにはたまらない1品。8925円／トークン&コインズ（ビームス ジャパン1F）

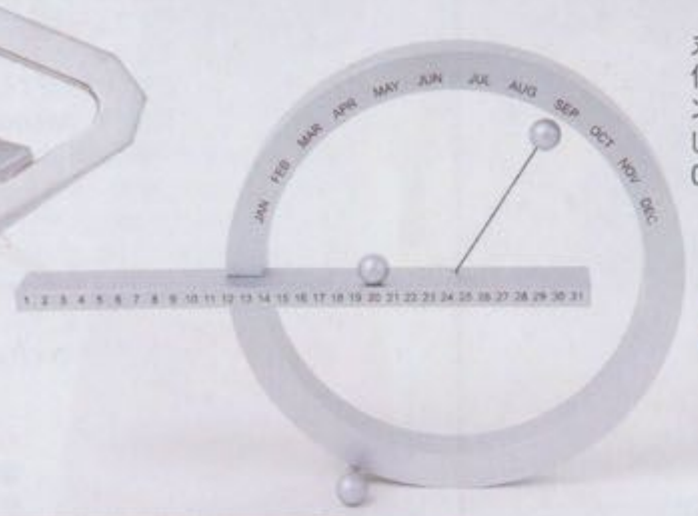

丸と直線の組み合わせの、幾何学的デザインの万年カレンダー。デスクのオブジェとしても存在感バツグン！ 3780円（MoMAデザインストア）

全面ヘビ柄の、ハードな印象のコインケース。硬派なメンズにぜひ持ってもらいたいアイテム。1万4700円／マユミ ハセガワ（ビームス ジャパン1F）

流行のウェリントン型メガネ。手軽に知的な印象を与えてくれる、お役立ち小物です！ 8295円／チャオパニック（チャオパニック 原宿店）

アクティブな彼にはアウトドアテイストが◎

ショップの限定品はワザあり優秀ギフト！

限定のリュックは、エンジ色やレザー使いでカジュアルだけど上品さもアリ！ 1万3440円／ザ・ノースフェイス（チャオパニック 原宿店）

マフラーやバッグは、普段使いのプレゼントに最適！【上から時計回りに】マフラー1万2390円／マリオ マテオ、バッグ1万290円／ロクシキ（以上ビームス ジャパンB1）マルチケース各4935円／オロビアンコ×チャオパニック（チャオパニック 原宿店）

ビビッドな色の小物はおしゃれ度バツグン！

霜降り柄のソックスは、どんなコーデにも合うけど、やっぱり王道トレッキングに合わせたい！ 各1260円／ビームス（ビームス ジャパンB1）

何を買うか悩んだらルミネマンに走れ！

「男のルミネ」をテーマに、カフェやショップが16店舗！ ファッションやシューズはもちろん、1F のカフェはデートにもピッタリです。

Shop data タワーレコードの隣、紺色のビルです。
●東京都渋谷区神南1-22-11 ☎03･5784･9610
営11:00～21:00 休不定休 Hwww.lumine.ne.jp

読モが作る★情報マガジン

SG

セダガールズ

第18号

蝴蝶网 hudie.cn

元読モでライターの鈴木美奈子が編集長となり、最新情報を発信する「SG」。今月は前代未聞の大企画・SG読モたちの身体検査を実施！　今、勢いがある"読者モデル"のスベテが、ここにある！

撮影／川上秋レミイ　取材・文／鈴木美奈子

人気読モのまつ毛の長さから
最近のお買いもの事情まで

THE 読モカタログ

完全保存版

全員を身体検査しま〜す♡

ライター 鈴木美奈子（25歳）

モデル 鈴木亜耶（20歳）

大学生 一戸加奈（21歳）

カフェスタッフ 落合沙織（24歳）

モデル 鈴木亜美（20歳）

大学生 田中里奈（22歳）

フリーター 武智志穂（24歳）

イラストレーター むらたさき（25歳）

大学生 山内あいな（21歳）

小野寺奈々

田中里奈

大学生　22歳
1987年2月3日生まれ
水瓶座　A型

Rina's message

田中里奈です。2人姉妹のお姉ちゃんなので、ちょっとおせっかいな性格だと思います。公式ブログ、毎日更新してます。よかったら見てくださいね！

Cheek

チークはちょっと丸めに入れて、残りをあごにも。3点置きすることで、バランスも血色もよくなるよ！

キャンメイク
パウダーチークス
PW18

Lip

アナ スイ
スイ リップ
グロス309

茶系メイクと相性のいいクリアなラメピンク♥　ぷるっぷるの唇に仕上がります。1日3回くらいぬりなおすよ

Face

Eye

Aのアイシャドーは高校時代から使い続けてて、何度リピ買いしているかわからない(笑)。グラデをつくってから、目尻に濃い色をのせてタレ目風に見せるのがポイント。Bのアイライナーは目尻を少し上げ気味に描いてます。Cのマスカラはもう、気が済むまで重ねぬり！

A　マジョリカ マジョルカ
マジョルック BR355

B　オーブ
アイライナー BR712

C　ジバンシイ
フェノメンアイズ

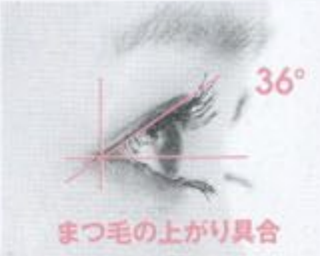

まつ毛の上がり具合

タレ目風の茶系メイクが里奈の定番です！

ポーチはこれ

2、3年前に明治通りのレスポで購入したポーチ。いっぱい入るし、飽きがこないから長〜く使える

Rina's Beauty Q&A

顔のコンプレックスはある？： ほっぺが丸い！　**お気に入りのコスメブランド：** エテュセ、マジョ マジョ、ポール&ジョー、イプサ　**リピート買いするコスメ：** マジョ マジョのシャドー、イプサのリキッドファンデ

蝴蝶网
hudie.com

はみ出しリナ

いっます　好きな有名人：三浦春馬　好きなミュージシャン：ワイヨリカ　好きな本：シェル・シルヴァスタインの『おおきな木』　好きなブログ：臼田あさ美ちゃんのブログ

ベースはシンプル系だけど
どこかに柄を加えてアクセントに

Shopping 最近買ったもの

マフラー
新宿のルミネで見つけた太マフラーは4000円くらい。モコモコの素材が気持ちいいの。使いやすい色だから、ミリタリーアイテムとも相性よさそう

スカート
Cherで買ったフルーツケイクのフレアスカートは1万2000円くらい。展示会でひと目ぼれしちゃった！　色、柄、形すべてお気に入りなんです

カーディガン
秋冬に向けて買ったざっくりニットのカーデ……どこで買ったか忘れちゃった（笑）。ベーシックで着まわしききそう。1万5000円くらいだったよ

毎日アクセはコレ！

ジューシークチュールの腕時計
夏に読モ仲間といっしょに行ったグアムのデューティーフリーで200ドルくらいだったよ。大きめの文字盤とハートがかわいい

蝴蝶网 hudie.com

基本、シンプルな服が好きなのでアクセントが欲しいときにはおしゃれ気分がグッと上がる帽子が大活躍！　手前のグレーのベレーはナディアで4000円、奥のパープルのベレーはパルコで。黒と茶のコーデュロイのは形と色にホレて、バナーバレットでイロチ買いです☆　グレーのハットはH&M。一戸加奈ちゃんとおそろいなの

今まででいちばん高い買いもの
約¥120,000

クロエのバッグ
夏休みに行ったグアムのデューティーフリーで1200ドル（約12万円）くらい。どんな服にでも合わせやすい色にやられちゃった！

Rina's Fashion Q&A

よく行くショップ：アミリス。好みの服が多いし、長く使えそうなデザインがたくさん　**最近行った展示会**：アミリス、Cher、ブバルディア　**よく行く古着屋**：フラワー　**1カ月の洋服代**：約2万〜5万円の間くらいかな。季節の変わりめは多くなります　**よく着る色**：グレー、茶、白、黒など　**好きな服のテイスト**：シンプルだけどかわいい感じ

Body Size

身長 158cm
腕の長さ 65cm
また下の長さ 75cm
?kg

このチェックシャツは、私がデザインしたもの！　SHU SHUっていうブランドのもので、ネット販売してます。スカートはラフォーレで4000円、ブーツは伊勢丹で購入

この冬、いちばんのコーデは？
ミリタリージャケットはバナーバレットとリタ ジーンズのコラボで3万2000円、中に着たワンピと帽子もバナーで、ワンピは1万5000円、帽子は4000円でした。リーボックのスニーカーは約1万円。

はみ出しリナ
特技：料理と鉄棒！　空中逆上がりができるんだよ　趣味：旅行。今年の夏は読モのみんなとグアムに。　あだ名：田中、たなりー　ケータイの着メロ：常にマナーモード　彼：

蝴蝶网 hudie.com

武智志穂

フリーター　24歳
1985年5月31日生まれ
双子座　A型

Shiho's message

どーも!!　お世話になってます。
ド大阪人の武智です～(^^)。
今、早く年末年始の海外旅行に
行きたくて行きたくて
しょーがないっっっ！

Eye

ダーマカラーのパーフェクトコンシーラーを目もとにのせてからメイク開始。Aの右下のピンク色をアイホール全体にぼかし、Bの左下をハイライトに。Cはラインが入っているかわからんくらい極細に入れて、Dは根もとをガッツリ、毛先はスッとなるよう重ねぬり

C ケイト スーパーシャープライナー BK

B マジョリカ マジョルカ ジュエリングアイズ RD784

A ラヴーシュカ ライトミックスアイズ BR-1

D ヘレナ ルビンスタイン ラッシュクイーンWP 01

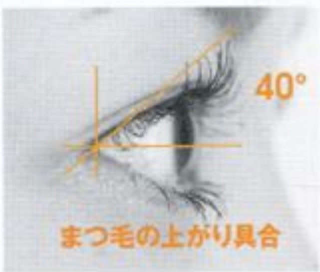

Cheek

Eをほお全体にのばしてから、Fを笑うといちばん高くなる部分に丸くのせてグラデーションに！

E シュウ ウエムラ グローオン Mワイン 24

F アナ スイ フェイスカラー アクセント 301

Lip

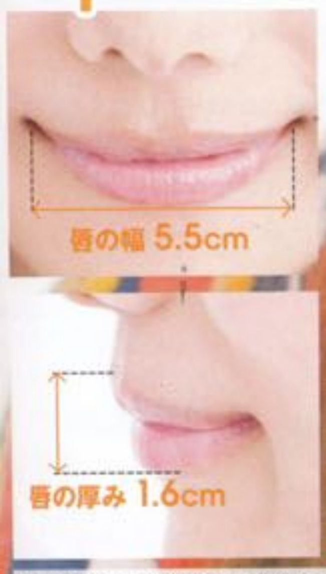

アナ スイ
スイ リップグロス
305

濃いめのメイクが苦手なので、リップはグロスのみ。全体にまんべんなくぬっています。ラメ感も好み♥

Face

ピンク系のコスメでつくる極ナチュラルメイク

Shiho's Beauty Q&A

顔のコンプレックスはある？：顔色が悪い！鼻が低い！　お気に入りのコスメブランド：アナ スイ　初メイクの年齢：中3　メイクにかかる時間：12分　1日何回グロスをぬる？：1日3回　美容㊙テク：毎晩パックと美顔器

ポーチはこれ

ローラ アシュレイのポーチはアートな花柄とチロリアンテープ使いがお気に入り！

な有名人：ダウンタウン　好きなミュージシャン：安藤裕子　好きな映画：ゲーム　好きなマンガ：NARUTO　好きな本：ハリー・ポッターシリーズ　よく見るブログ：梨花さん、Cher

花柄ワンピースを使ったフォークロアコーデが定番！

この冬、いちばんのコーデは？

すべてが志穂好みのポンチョはマヌーシュで約3万円。シーモスで8000円だったワンピースを合わせ、足もとはナノ・ユニバースのロングブーツで少し大人っぽく。タイツで色を加えたのがポイント♥

Shopping 最近買ったもの

コーデュロイパンツ
リーのコーデュロイパンツはキレイな色みにひと目ぼれ！レザージャケット+ヒールパンプスで大人っぽくはくことが多いですね

ベスト
フラワーでひと目ぼれしたハラコ素材のベスト。小さめサイズで、いろんな種類のハラコがつないであって個性的！6000円くらいでした

カットソー
Cherで買ったインポートのカットソーは約2万円。肩のスパンコールがギラギラしすぎず、さりげなくアクセントになるところがお気に入り

丸っこい形の帽子を見るとつい手がのびる！

去年からまーるいシルエットの帽子を集めています。ずっとロングヘアだとマンネリしてきちゃうんで、帽子があると便利♪左上から時計回りに、アローズで約8000円だったフェリシオベッキのモヘア帽子、色違いで買ったキャセリーニのグラデーションファー帽子、彼がプレゼントしてくれたUSEDのニットベレー帽、ベルト柄のステッチが特徴的なハット アタックの黒ベレー、チェックはオーバーライドで5000円

毎日アクセはコレ！

彼からもらったブレスレット

誕生日に彼がプレゼントしてくれたブレスレットは、繊細なゴールドのチェーンとシンプルなデザインで、どんなコーデにも合う☆

Shiho's Fashion Q&A

好きなブランド：フォークロアテイストがかわいいマヌーシュ　よく行くショップ：安くて超かわいいシーモス♥　よく行く古着屋：大阪だとイチミとワララ。東京だとグリーンドット　服を買うときの注意点：すぐに飽きちゃう服は買わない！　よく着る色：赤、青、黄色などの原色。靴は茶系が好き　好きな服のテイスト：フォークロア

今まででいちばん高い買いもの ¥62,000

シシのブーツ

神戸にあるシシの路面店で見つけたのがこのブーツ。ちょうど編み上げタイプを探していたところで、このくたびれ感にヤラレました！

Body Size

身長 157cm
うでの長さ 61.5cm
また下の長さ 76cm
?kg

このダウン、子供服なんて 8000 お安め。ローリースファームのファー襟は アルなのに30 円だったから2色買い。デニムはリーバイス

はみ出しシホ

特技：口にげんこつが入る（笑）　趣味：ショッピング　あだ名：しほ、たけっちゃん　ケータイの着メロ：「ピピピッ」っていう初期設定のまま　彼：アパレル関係の彼と3年10カ月

蝴蝶网 hudie.com

小野寺奈々

サロンスタッフ　23歳
1986年7月24日生まれ
獅子座　O型

Nana Onodera

蝴蝶网 hudie.com

Nana's message

こんにちは、小野寺奈々です。沖縄大好きで今度、1人旅しに行きます。就職して初の長期休み！身も心も癒やされてきます♡帰ってこないかもですね！

ナチュラルな茶系メイク。実はかなり凝ってます！

Eye

ハイライト代わりにAをアイホール全体に、Bは二重の幅にのせ、Dのアイラインを上に引いたうえにCのいちばん濃い色を重ねる。リピ買い3本目のEを全体的にぬってから、先端に束感が出るように重ねる。黒目の下にFで細くラメを入れ、下まつ毛にはGを。これでにじみ知らず！

A RMK インジーニアス チークス 20

B RMK インジーニアス アイズ N 29

C ルナソル セントフォルム アイズ 05

D クリスチャン・ディオール クレヨン アイライナー ウォータープルーフ トリニダード ブラック

E マジョリカ マジョルカ ラッシュエキスパンダー BK999

F アーバン ディーケイ ヘビーメタルグリッターライナー パイロテクニックス

G デジャヴュ ファイバーウィッグ 仕上げ用

Cheek

ビッドになりすぎい赤。これをぬるなで一気にパッと血がよくなります。いもはもう少し高め位置に入れます！

コーセー アディクション ブラッシュ 06

Lip

ランコム ジューシーチューブ 14

ーチュラルな色みなので使いやすい。実は高校生のときかずっと愛用しているんです！　グアムでお安くGET♥

Face

免费时尚杂志在线浏览&下载
我的杂志网
LOOK.5DIG.COM

Nana's Beauty Q&A

メイクのこだわり：血色が悪いので、チークの色選び　自分の好きな顔のパーツは？：デコの広さ　お気に入りのコスメブランド：RMK　初メイクの年齢：高1　メイクにかかる時間：30分　美容㊙テク：朝、アセロラを飲む

ポーチはこれ

高田馬場の雑貨屋さんで見つけたエスニックなポーチは、オレンジ系の色＆柄が気に入って購入

涼子　好きなミュージシャン：パープルデイズ　好きな映画：フラガール　好きなマンガ：ワンピース　好きな本：ハグタイム　よく見るブログ：読モ仲間の赤埴奈津子のブログ（笑）

ボーイッシュ&ガーリーのMIXはお手のもの☆

Shopping 最近買ったもの

ストール
原宿の古着ショップ、メサで約1万円で買ったフォークロアな大判ストール。レトロな柄なのでシンプルコーデのポイントになります

シュシュ
ボヘミアンな雰囲気のシュシュは、自由が丘にある子供服ショップで買ったもの(笑)。鮮やかな色みと柄にひと目ぼれしました！

サングラス
旅行先のグアムで買ったクロエのサングラスは約4万円。自分の顔にぴったりハマるところが気に入りました。冬ものじゃなくてすみません！

毎日アクセはコレ！

クリスマスに彼からもらったネックレス

彼からプレゼントしてもらったネックレスは、私の名前にかけて数字の"7"がモチーフに！ そのアイデアに感心しちゃいました〜

ついつい買っちゃう♡ピンバッジたち

ピンバッジを集め始めたのは1年くらい前から。500円以内で買えちゃうチープさと、眺めてもつけてもかわいいのが魅力！ でもあんまり服につけないんですけどね。もしつけるなら今日着たミリタリーシャツかな？ ハンバーガーとラジカセ、フラガールは代官山の雑貨屋で、オレンジと白は古着屋、人魚のは横浜のブルー ブルーで買いました

今まででいちばん高い買いもの ¥60,000

エディションのライダース
小柄の私でもピッタリサイズで着られるライダースジャケットがある！と感動しました。上質なレザーで着心地も最高なんです♪

この冬、いちばんのコーデは？

ジャンティークで買ったお気に入りの白ワンピが主役！ 長め丈を探していたので即買い。ライダースとフロンティアのブーツが両方黒レザーでハードなんで、エピスのストールで女の子らしさをプラス。

Nana's_Fashion_Q&A

よく行く古着屋：中目黒のジャンティークは月に2回くらい行きます。欲しいものが必ず見つかるのが不思議！ **1カ月の洋服代**：約3万〜5万円 **服を買うときの注意点**：サイズ感！ 肩幅が狭いので、ジャケットは必ず肩に合うものを。普通のミニ丈でも膝丈になってしまうので、ボトムスは必ず試着 **よく着る色**：ブルーやパープル系

Body Size

ミリタリーシャツはサンタモニカで、ボーダーのTシャツはジャンティークでともに約4000円の古着です。ショーパンはバナー バレットで、ブーツはUGGのもの

蝴蝶网 hudie.com

特技：指の第一関節をすべて曲げられる　趣味：さんぽ　あだ名：なーちゃん　ケータイの着メロ：かりゆし58の「ナナ」　彼：ミュージシャンの彼と2年2カ月　好きな有名人：広末

鈴木亜耶

モデル 20歳 1988年11月8日生まれ 蠍座 B型

Aya's message

姉の亜耶です。
今まで少女マン[illegible]をあんまり
読んだこ[illegible]かった[illegible]今
『僕らがいた』に[illegible]リ中なんで[illegible]
絵がかわいいの[illegible]が気になる～！

蝴蝶网

Eye

A 化粧惑星 シャドーコンシャス BR01

B RMK インジーニアス パウダーアイズ

C アーバン ディーケイ ヘビーメタル グリッターライナー

D エム・エス・エイチ ラブライナー

E ティファ パーフェクト セパレートマスカラ

初・まつ毛エクステつけました～。アイメイクは、Aのいちばん濃いブラウンをアイホールにのせてから、Bのアイシャドーを重ねて、目頭にものばすよ。Cのゴールドを黒目の下にちょこっと入れて、Dのアイライナーを上まぶたのキワに引いて、目尻をハネさせてネコ目に。Eのマスカラを下まつ毛にたっぷりつけて完成

Lip

ランコム カラーフィーバー グロス 331

パープル系のピンクだから、ちょっと難しい色☆ 唇全体にはつけずに、中央にちょこっとのせて楽しんでる

Cheek

ジルスチュアート ミックスブラッシュ コンパクト 07

ジルはデザインも色もかわいくって大好き。太めのブラシでパウダーをミックスして、ほおに横長で入れるよ

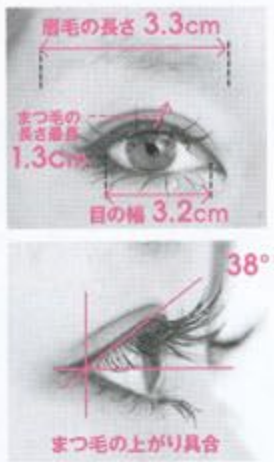

目尻がキュッと上がった [illegible]ロ目メイクが基本です★

Face

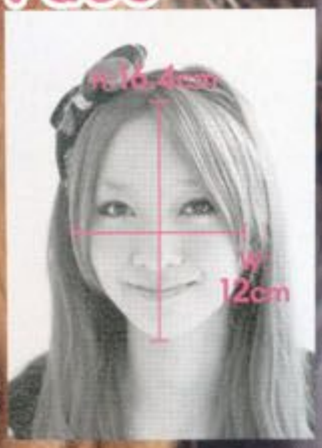

Aya's Beauty Q&A

リピート買いするコスメ：ローラメルシエのパウダー **初メイクの年齢**：小5の夏 **美容㊙テク**：お風呂上がりにナノケア スチーマーを使ってる。それと、週2回のジョギング

鈴木亜美

モデル 20歳 1988年11月8日生まれ 蠍座 B型

Ami's message

こんにちは♥ 妹の亜美です。
人生いろいろあるけれど、
笑う門には福来る、ですよね♪
みんなで笑って
頑張りましょう～ Ciao～

Eye

A インテグレート アクセントアイズ BR750

B エム・エス・エイチ ラブライナー

C セザンヌ WP アイライナー ペンシル

D メイベリン ニューヨーク ボリューム エクスプレス ハイパーカール スパイキー コーム WP

E アーバン ディーケイ ヘビーメタル グリッターライナー

Aのアイシャドーの薄い茶色をアイホール全体にぬってから、Bのアイライナーを目頭からキワに太めに引いて、Aのいちばん濃い色でぼかしてるよ。Dのマスカラは、横に動かして、全体につけたあとにブラシを縦にして束感をつくります。下まぶたのキワにCでインラインを引いたら、Eのラメを黒目の下に入れて完成★

Lip

キャンディドール リップグロス

このグロス、ぷるっとしてて超いいです！ 亜美はファンデーションで軽く唇の色を消してから重ねてるよ

Cheek

インテグレート フォルミング チークス PK210

チークは前から見たときに丸く見えるよう、ほおのいちばん高い部分を中心に。ぽわ～っとぼかすと、血色もいい！

インパクトが欲しいから アイメイクはしっかり★

Face

Ami's Beauty Q&A

顔のコンプレックスはある？：目が離れていること…… **お気に入りのコスメブランド**：RMKとローラメルシエ **リピート買いするコスメ**：アーバン ディーケイのラメライナー

はみ出しアミ

特技：部活でやってたトランペット♪ ケータイの着メロ：RADWINPS 彼：いない 好きな有名人：クリスチアーノ・ロナウド（サッカー選手）です。静岡育ちなので☆

ROCKな雰囲気になれる レオパードやボーダーが好き！

今まででいちばん高い買いもの

Aya ¥300,000!

今回いちばん高額でした

シャネルのバッグ

ずーっと欲しかったシャネルのバッグ♥ デザインも使いやすさも全部お気に入り。頑張ってコツコツ貯金したんだよ～

Ami ¥60,000

ラム革のジャケット

2年くらい前にデイシーで購入。レザーって硬いから苦手だったんだけど、ラムレザーだとすごくやわらかいの。着ていて気持ちがいい

毎日アクセはコレ！

myデザインのアクセサリー♥

亜美：「ユナイテッド ジェルズ N.Y. Ⓗwww.rakuten.ne.jp/gold/auc-uj-ny/」とコラボしたアクセ。亜美は「Je t'aime（ジュテーム）」と「I♥ME」っていうネックレス。**亜耶**：気分が上がるように「Happy」と「PEACE」っていうリングを作ったよ。どれも3000円台

Shopping 最近買ったもの

コンビネゾン
ミルクフェドで約1万8000円。総花柄プリントだから女の子っぽくなれるし、ショート丈もGOOD

Ami

コンビネゾン
気がつけばオールインワンばっかり買ってる（笑）。レオパード柄のはナディアで5000円。形に引かれて即買い

シャツ
ミルクフェドのストライプシャツは展示会で。一見シンプルなんだけど、大きなバックプリントが入ってるの

Aya

キュロット
ジュリアナ ジャボールのもので約2万円。テロッとした素材で着心地がいい。トップスをインして着てるよ

Fashion Q&A

Ami
よく行くショップ：デュアル、ナディア、グースィー　**最近行った展示会**：nadesicoで柄ワンピを2着予約済み　**よく行く古着屋**：OTOE、キンセラ。かわいい古着がそろってる　**1ヵ月の洋服代**：月によって全然

Aya
好きなブランド：アリス マッコール　**よく行くショップ**：ナディア、グースィー　**よく行く古着屋**：OTOE、キンセラ　**服を買うときの注意点**：サイズ感。バランスの悪いパンツやスカートはNG　**よく着る色**：断然、パープル！

まだまだ'80sがマイブーム 冬は甘辛ミックスでいくよ♪

亜美のヘア小物コレクション!!

買いものに出かけて何も収穫がなかった日とか、髪型がキマらないときについつい買っちゃうの。シルバーのヘアバンドはアメアパ、茶色のシュシュはビヨンド・ザ・ケシキのもの

亜耶のレオパードコレクション！

大好きなレオパードばっかり買ってたらこんなに集まっちゃった！　クマプリントのラグランとピンクのタンクはナディアで。'80sなパープルのTシャツワンピはデュアルで購入

この冬、いちばんのコーデは？（Aya）

2万円くらいだったジュリアナ ジャボールのロングカーデと、5万円だったサンドラ・シルベイラのブーティはともにデュアルで。ボーダーのトップスはxg、スカートはナディアのもの。

この冬、いちばんのコーデは？（Ami）

古着のジャケットは原宿のキンセラで6000円。サイズ感がぴったりなの。レオパードワンピはナディアで4000円、マーチンのブーツはサンタモニカで買ったUSEDだよ。カチューシャはビームス。

Body Size

Aya

身長	158cm
うでの長さ	67cm
また下の長さ	78cm
体重	39kg

Ami

身長	160cm
うでの長さ	66.1cm
また下の長さ	78cm
体重	39kg

特技：字がきれいに書ける　趣味：DJ　あだ名：鈴木姉妹　ケータイの着メロ：椎名林檎の『ここでキスして。』　彼：いない　好きな有名人：りょう　好きなミュージシャン：Chara

蝴蝶网 hudie.com

むらたさき

イラストレーター　25歳
1983年12月24日生まれ
山羊座　O型

Saki's message

むらたさきやよ～。イラスト描いてます！　最近編みものにハマっとるん♪　1人旅が好きで、時間ができたらブラリと出かけとるよ。あ、友だちもおるよ(笑)

素肌を最大限に生かしたヘルシーナチュラルメイク♪

Eye

チークに重点を置いているから、アイメイクは基本薄め。Aのいちばん左のイエローゴールドを二重の幅と下まぶたにぬって、目尻を上に引っぱりながらBのライナーを引くよ。下まぶたにも目尻から黒目のあたりまで細く入れています。マスカラは根もとから、二度ぬり！

C メイベリン ニューヨーク ボリュームエクスプレス ウォータープルーフ 01

B エクセル ソフトタッチ アイライナー SE1 ブラック

A リンメル カラーラッシュトリオ パウダーアイシャドウ 007

まつ毛の上がり具合

Cheek

D ブルジョワ ブラッシュ パステル ジュ 34

E メイベリン ニューヨーク エンジェルフィット ブライトアップチーク 02

チークは2色使い。Eのオレンジを先につけて、その上からDのピンクをぼかすようにふんわりとオン☆

Lip

アナ スイ リップグロス 303

もともと唇の色が赤いので、オレンジやピンク系の薄づきタイプを使用。乾燥しない程度に薄ーくつけます！

Face

ポーチはコレ！

マリークヮントのポーチは高2のときから、約8年愛用。生地がしっかりしていて丈夫

Saki's_Beauty_Q&A

メイクのこだわり：チークの2色使い　自分の好きな顔のパーツ：いつも笑っているような口　顔のコンプレックスはある？：顔のゆがみ　初メイクの年齢：18歳　メイクにかかる時間：約15分　美容㊙テク：コロコロローラー

の着メロ：着信音3　彼：会社員の彼と5年1カ月　好きな有名人：トータス松本　好きなミュージシャン：マイスティース、ビョーク　よく見るブログ：カナリア、山崎樹範さん

民族調のアイテムをナチュラルに着るのが好き

Shopping 最近買ったもの

ニット帽
子供がかぶってそうなデザイン＆色使いにひと目ぼれした。ポンポンがラブリー♡　ジャーナルスタンダードで5000円くらいで購入したもの

ショートパンツ
アパートバイローリーズのもので、古着屋でなんと500円やったよ。色の組み合わせとキュロットみたいなデザイン、ちょうどいい丈感がツボ♪

ラグランTシャツ
ラグランTシャツはキャンディ ストリッパーの展示会で約5000円。やわらかくて着心地抜群！ でも「さきちゃんぽくない」ってツッコまれます

今まででいちばん高い買いもの ¥45,000

m.e.c.aのレザージャケット
ステュディオスというセレクトショップで購入。実は鈴木美奈子ちゃんと2人して気に入っておそろいで買ったんだ★　初レザーだよ

友だちのブランドのハンドメイドピアスは色違いで

メクルのピアスは素材の組み合わせが斬新だし、存在感のある凝ったデザインなので顔まわりがさみしいときに大活躍。今日持ってきたのは、特別に私好みの色で作ってもらったもの。右上から時計回りに、黄色のフープピアス4000円、薄ピンク＆ベージュのフープピアス各2600円、ブルーのフープピアス4000円。自分の服に合わせやすい色ばかり

毎日アクセはコレ！

記念日に彼からもらったリング
左手は1年記念に彼がくれたアガット、右手はシピリカというブランドの鳥リングと彼から3年記念にもらったものを重ねています

この冬、いちばんのコーデは？

ワンピを引き立たせるために、ほかは落ち着いた色でまとめたよ。ワンピは京都の古着屋で1980円とお買い得！　コバノのベストは1万5000円、ブーツも京都で約8000円だったUSED。

Saki's Fashion Q&A

好きなブランド：HOBO。ハンドメイドだし、作り手の顔がわかるのがいい　最近行った展示会：キャンディストリッパー、ISBIT　よく行く古着屋：ニーマはいつ行ってもかわいくて状態のいいものがある　洋服代：1月で約2、3万円　服を買うときの注意点：肩幅が合っているかと、長く着られるか　よく着る色：グリーン＆ターコイズ

Body Size

HOBOのワンピをメインに、沖縄の民族っぽい雑貨屋で500円だったキャップと奄美大島のBlueで約1万5000円だったサンダルを合わせてエスニック×ナチュラルMIXに

特技：自転車を速くこぐ　あだ名：さきちゃん、マチョ（5年くらい前、なぜかターザンのマンガを読んでいて、友だちに命名されました！　マッチョが短くなってマチョに変化）　ケータイ

蝴蝶网 hudie.com

蝴蝶网
hudie.com

一戸加奈

大学生　21歳
1987年12月12日生まれ
射手座　A型

Kana's message

こんにちは!!　一戸加奈です☆
美容グッズを買い込んで、試す
のにハマってます(´`)ニヤリ。
あとはラーメン大好きすぎてや
ばい♡　来年は社会人だ～！

Cheek

アイメイクに凝るので、
チークは薄づきの色の
を選ぶことが多いかな。
ほお骨のあたりに水平
にのばしています

アナ スイ
フェイスカラー
アクセント G 350

Lip

E
エテュセ
リップグロス PK3

F
リップも薄づきをチョ
イス。ぷっくり唇をつく
りたいのでFを全体に
ぬり、Eを唇の中央にの
せれば血色のいい顔に

エスティ ローダー
ハイ グロス 01

Face

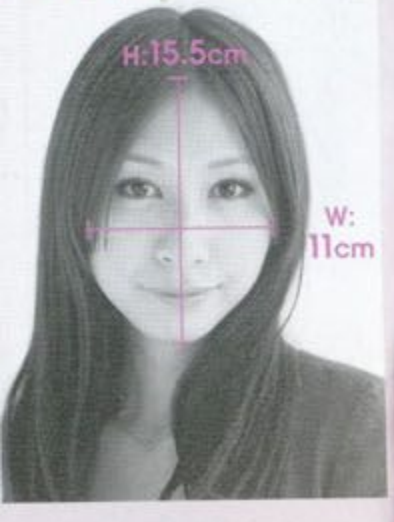

目尻にポイントを置いた
クールな上品メイク

Eye

まずは色合いがお気に入りのAを全色使ってグラデーションにし、上品なラメで使いやすいBを最後にのせて、ツヤ感を出す。Cのアイライナーは目尻を長めに、やや下げぎみに引くのがこだわり。Dも目尻を重点的に、何度も濃く重ねるのがポイント！

C
ケイト
フレームインパクト
マーカー BK-1

B
ソニア リキエル
モノ アイシャドウ 27

A
マジョリカ マジョルカ
マジョルック
イルミネーター BR355

D
マジョリカ マジョルカ
ラッシュエナメル
グラマー NEO BK999

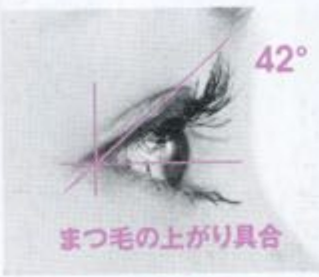

ポーチはこれ

サロンスタッフさんに
いただいたポーチは田
中里奈ちゃんや赤埴奈
津子ちゃんとオソロ

Kana's Beauty Q&A

自分の好きな顔のパーツは?：まつ毛　顔のコンプレックスはある?：顔のパーツが中央に寄っている　リピート買いするコスメ：RMKのリクイドファンデーション　初メイクの年齢：中1　メイクにかかる時間：13分　美容㊙テク：塩マッサージ！

はみ出し
カナ

会社員の彼と1年7カ月　好きな有名人：安室奈美恵、柴咲コウ　好きなミュージシャン：安室奈美恵　好きなマンガ：ワンピース　よく見るブログ：臼田あさ美さん、柴咲コウさん

蝴蝶网 hudie.com

Shopping 最近買ったもの

ハット
なかなか自分の頭に合う形の帽子がないんですけど、これはピッタリだったので即購入！ H&Mで約2000円とお買い得でした♥　色も好き～

バレッタ
グアムで買ったマークBYのバレッタ。7000～8000円くらいでした。ほどよい大きさとシンプルな形がお気に入り。黒だから使いやすいです

サングラス
薄いパープルのフレームがキレイなマークBYのサングラスはグアムで購入。約1万5000円でした。これをかけるとセレブになれる(笑)

気づいたら黒ワンピばっかり集まっていた！

黒ワンピはつい買っちゃうんですけど、まさかこんなにあるとは(笑)。ちなみにまだまだ家にあります。右からG.V.G.V.のパフスリーブワンピ、約2000円だったフォーエバー21、レースだけど甘すぎないのが気に入ったナノ・ユニバースのワンピ、買ったばかりでまだ着ていないZARA、パーティにも着ていけると思って即買いしたフォーエバー21

モノトーンコーデがいちばん安心します(笑)

Kana's Fashion Q&A

好きなブランド：ユナイテッドバンブー。シルエットがキレイ！　**よく行くショップ**：ナノ・ユニバースは毎シーズン何かしら買う　**最近行った展示会**：アミリス、ミエリー、ISBIT　**1カ月の洋服代**：約5万円　**服を買うときの注意点**：なるべくヒールのある靴を買う　**よく着る色**：黒　**好きな服のテイスト**：カジュアルだけど品のあるコーデ

今まででいちばん高い買いもの ¥37,000

フリーズショップで買ったバッグ
大好きな黒だし(笑)、スタッズがハードすぎない程度に入っているところがイイ！と思って買いました。使いやすさも抜群～☆

毎日アクセはコレ！

もこもこレオパードバングル
クレアーズで500円だったレオパード柄のバングル。黒い服が多いので、意外と合わせやすい！　一度なくしたのでリピ買いしました

この冬、いちばんのコーデは？

ロングカーデはアナザーエディションで約1万円、ワンピはフォーエバー21、ブーティはギャルショップで約8000円でした。シンプルコーデを、スカートのシフォンやブーツのボア素材で遊んだよ。

Body Size

身長 160cm

うでの長さ 66.3cm

また下の長さ 77cm

?kg

柄ものを着るならはおりものを重ねてコーデを落ち着かせるのが鉄板。ジャケットはシップスで約2万5000円、サロペットはシュシュ、ブーツはROSE BUD

はみ出しカナ

特技：街中で芸能人を見つけること。どんなに変装していてもわかります（笑）　趣味：美容グッズを集める　あだ名：かな、いっと、ザビ　ケータイの着メロ：『ビビビビー』　彼：

…i's message

…友だちの間では、もっぱら
…み担当の沙織です☆
…は、ききビールが
…るようになりました(笑)。
…な私ですがどうぞヨロシク

落合沙織

カフェスタッフ 24歳 1985年10月22日生まれ 天秤座 A型

ブランドにこだわりナシ
…ルもかわいければOK

Eye

A 韓国で買ったアイシャドー

B RMK インジーニアス パウダーアイズ

C ケイト スーパーシャープライナー N

D ジルスチュアート エクストラカール マスカラ ウォータープルーフ 01

面倒くさがりだから実はメイクが雑なの。あんまり見ないで〜(汗)。アイホールにAでグラデをつくって、Bのゴールドを目尻にオン。Cのアイライナーは上まぶたのキワに細く引いて、目尻は下向きのタレ目ラインに。下まぶたも目尻から1/3くらい引いて、"く"の字に囲うよ。Dのマスカラは根もとからつけて、しっかりカールアップ！

つり目だからタレ目メイクでやさしい印象に

毎日アクセはコレ！

AHKAHのネックレス

シンプルでどんな洋服にも合うから、いっつもつけてるお守りアクセ。きゃしゃなハートがツボなんです

Cheek

E RMKのチーク ライトピンク

F RMKのチーク コーラルピンク

チークはRMKを2色使い。Eのライトピンクをほおの高い位置に広めにつけてから、Fのコーラルピンクをほお骨にそって重ねるよ

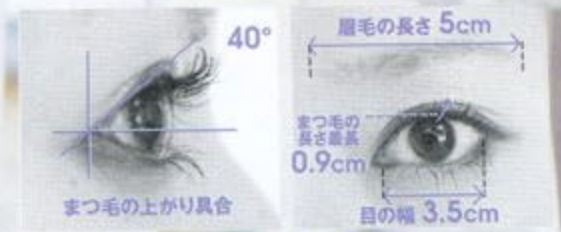

ポーチはこれ

私っぽくない感じが逆にいい(笑)。真ん中押すと「I LOVE YOU♥」ってしゃべるし！

Lip

…ル …グル サンティヤント 85

唇の色が濃いから、このくらいのベージュピンクが好み。全体に薄くぬると、唇がふっくらした印象になるの

Saori's_Beauty_Q&A

自分の好きな顔のパーツは?：唇。形がいいってほめられます　リピート買いするコスメ：ケイトの眉マスカラと、ジルスチュアートのマスカラ、RMKのファンデ　美容㊙テク：毎日半身浴

今まででいちばん高い買いもの

¥40,000

n°44で買ったブーツ

ちょうどいい丈のロングブーツにやっと出合えた。背が高いとなかなか合うのがないんです……。使うほどに味も出てきていい感じ

Shopping

最近買ったもの

ブーツ

渋谷フロンティアで1万7000円くらいだったエンジニアブーツ。くしゅっとしたデザインがお気に入り。やわらかくてはきやすいよ

ピアスは主役級なデカフープが好き

プチプラアクセをまとめ買い。韓国に行ったときはフォーエバー21で3個も買っちゃった。クレアーズでもよく買うよ。大きいピアスは落としやすいから安く買うって決めてるの(笑)

この冬、いちばんのコーデは?

ライダースを主役にちょっとハードめ。ジャケットはDEARA、パーカはユニクロ、TシャツはSLY、ショーパンはLDS。買ったばかりのバッグはrichで1万3000円。ブーツはマーレマーレ。

Face

Body Size

Saori's_Fashion_Q&A

最近行った展示会：ISBITでチェックのシャツワンピ、スマディーでロンパース、レイミーでボーダーワンピをキープしたよ！　1カ月の洋服代：約3万円　服を買うときの注意点：①背が高いから、ヒールの高い靴はなるべく避ける。②値段は1点につき1万円以内！

はみ出しサオリ

趣味：旅行。この撮影をした次の日も沖縄へ！　あだ名：さおちゃん、おっちー　ケータイの着メロ：スーパーマリオ　彼：会社員の彼と1年半　好きな有名人：高田純次

蝴蝶网
nudie.com

山内あいな

大学生 21歳 1988年7月3日生まれ 蟹座 A型

Aina's message

山内あいなです☆
大学では造形デザインを
勉強中です。彼や友だちと
マイペースに毎日楽しく
過ごしてるよ~

パープルシャドーで あま~い目もとに♥

Eye

パープル系のアイシャドーAで淡いグラデーションに。Bでキワに細めのラインを引き、黒目の上にのみインサイドラインを入れて、目尻はキュッとハネ上げます。Cのマスカラはブラシを縦→横に動かしてしっかりセパレート。仕上げにDを目頭にのせるよ

B K-パレット リアル ラスティング アイライナー

A ケイト リフレクトミラーアイズ PU-1

D キャンメイク グリッター パウダー 02

C メイベリン ニューヨーク ディファイン ストレッチ ウォータープルーフ

Cheek

ダイソーで買った濃いめのピンクチーク

大きめのブラシを使って、まぁるく濃いめに入れてます。値段のわりに使える100均コスメはあなどれない！

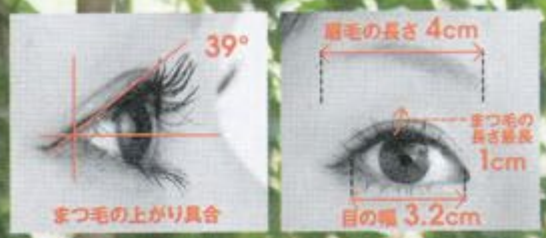

Lip

E ブルジョワ エフェ フォー リップ 85

F 美禅 トリートメント リップグロッシー

Eのブルジョワのグロスを全体にぬって、色みをつけてから、Fの美禅を中央にのみ重ねてるよ。こうすると、唇が立体的に見えて、形のいいぽってリップに♥

Aina's Beauty Q&A

メイクのこだわり：目頭にハイライトを使って目を大きく見せる **自分の好きな顔のパーツ**：目が大きいってよく言われる **美容㊙テク**：朝イチにやるリンパマッサージ

毎日アクセはコレ！

貴和製作所で買ったパーツで作ったお手製ネックレスなんです☆ シンプルだから毎日つけられる。材料費は500円くらいでした

ハンドメイドのネックレス

Shopping

最近買ったもの

ワンピース

SLYで買ったコットンワンピースは8000円くらい。フリルで女の子っぽい感じが大好き。やっぱり白いアイテムは気になっちゃう！

Face

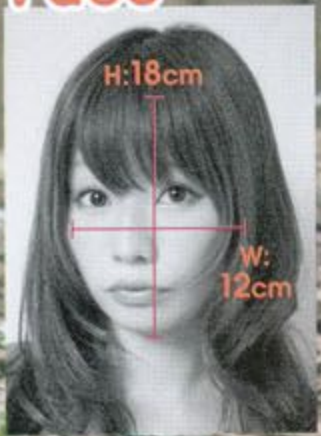

今まででいちばん高い買いもの

¥40,000

ポールスミスの腕時計

文字盤のデザインが凝ってて、つけてるとコーデのポイントになります。ちょっとゴツめなところもお気に入り

この冬、いちばんのコーデは？

茶色のライダースジャケットは韓国で1万円くらいでした。グレーのロンTは古着、チュールスカートはマーキュリーデュオ。ムートンのブーツはちょうどいいキッズサイズを買いました

いアイテムにハード系をプラス こんなMIXコーデが好き！

Body Size

Aina's Fashion Q&A

よく行くショップ：ミスティックはかわいいのが多い。小物を買うならユナイテッドアローズで **最近行った展示会**：ミルクフェド、スマディー、レイミーではムートンジャケットを予約したよ **よく行く古着屋**：スモールチェンジ、グレープフルーツ ムーン

ノスタルジックな花柄に弱いんです

女の子っぽい花柄ワンピは飽きがこないから何枚でも欲しい。袖付きのはレイミー、ピンクのはアナザーエディション、いちばん下のベアワンピはクリスプで買った古着です

はみ出しアイナ

特技：ベース 趣味：寝ること、食べること あだ名：あいあい、あいにゃ 彼：います。大学生の彼と3年3カ月 好きな有名人：aiko 好きなミュージシャン：ACIDMAN

鈴木美奈子

ライター 25歳 1983年12月16日生まれ 射手座 B型

(Mi)nako's message

…です。SGの編集長をしてい…す。最近は自転車にハマってい…ヒマさえあれば気の向くまま…通ったことのない道を冒険し…ます。いや〜、自然っていいね

甘すぎないガーリーコーデが
…の気分なんです♪

Eye

A コフレドール シャインアクセントアイズ 01

B ケイト スーパーシャープライナー BR-1

C ファシオ ハイパーステイ マスカラ デジカラー SP010

Aのパレット中央のラメをアイホール全体と目頭にぬり、二重幅にブラウンのシャドーを。そのまま囲むように目尻にもシャドーをぬってタレ目風に。アイラインは細めに引き、シャドーと同様に黒目の下の位置まで囲む。マスカラは下まつ毛にもたっぷりと！

目もとパッチリ、肌ふんわりのメリハリメイクが定番

Cheek

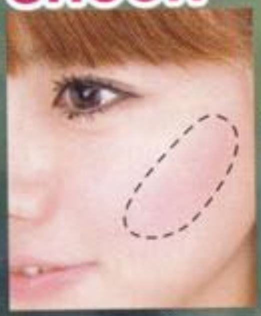

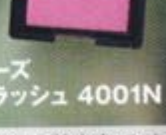

ナーズ ブラッシュ 4001N

明るい蛍光色のようなピンクを、ほおにふわっと広げるように薄くぬります。ナーズは発色がいいのでおすすめ！

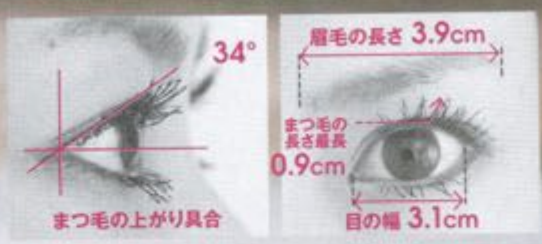

ポーチはこれ

20歳の記念に母が買ってくれたグッチをずっと愛用。SEDAでの登場回数も多いです(笑)

Minako's Beauty Q&A

メイクのこだわり：チークはピンク　自分の好きな顔のパーツ：形がきれいと言われる唇　顔のコンプレックスはある？：目が腫れやすい　初メイクの年齢：15歳　メイクにかかる時間：15分

Lip

美禅 トリートメントリップ グロッシー

コンシーラーやベージュ系のリップで色みを消してから透明グロスをオン。目もとが濃いのでリップは薄く☆

Face

毎日アクセはコレ！

結婚指輪はyoshinobというブランドで買ったよ。きゃしゃで女性らしいデザインのものを探してたので、ドストライクでした！

毎日アクセというか……、結婚指輪です

Shopping

最近買ったもの

カットソー
見た瞬間に「買う！」と決めたこのトップスは、ステュディオスのもの。着るだけで雰囲気が一気に大人っぽくなります

キュロット
はくとバルーンスカートのように見えるデザインが気に入ってISBITの展示会で購入。トップスをインしてもかわいい

カットソー
ステュディオス×ウェンディーネ×鈴木美奈子のトリプルコラボ商品を作らせてもらったよ。思い入れの強い一着♪

今まででいちばん高い買いもの

¥260,000

バレンシアガのバッグ

買ったというか、旦那さんからのプレゼントなんですけど(笑)。婚約指輪はいらないと言ったら、代わりに前から欲しかったバッグを……♪

コーデの主役になる柄ものワンピースを買い込んでます

右から、ゼブラ柄が気に入りラブボートで6000円で購入、透け感のあるモノトーンワンピはフーズフーギャラリーで7000円、たまにはこんなガーリーなものも♥　109で7000円、ピンクの小花柄ワンピはISBITの展示会でオーダー、チェックワンピもISBITのもの

Minako's Fashion Q&A

好きなブランド：ステュディオス　最近行った展示会：ISBIT　服を買うときの注意点：手持ちの服に合うか　よく着る色：冬はモノトーン　好きなテイスト：大人ガーリー

Body Size

この冬、いちばんのコーデは？

毎年冬になると黒ばっかり着ちゃうから、今年は色ものを取り入れたい気分。レザージャケットはステュディオスで約4万5000円、ショートパンツはシエラレオン、ブーツは109で買ったよ！

＊編集後記＊

私たちSG部員のすべてを惜しげもなくさらけ出すというこの企画、どうでしたか？　こんなとこまで……!?、というような部分までメジャーで測り、撮影中は大盛り上がりでした♪

次号予告

SG 20人の"この冬買ったもの全部見せ!"
社会人SGのON・OFFを拝見

特技：ときどき見たい夢を見られる　あだ名：みなこ、みなちゃん　好きな有名人：吉高由里子さん、U字工事の益子卓郎さん

免费时尚杂志在线浏览&下载
我的杂志网
LOOK.5D1G.COM

カジュアル派のための盛り髪アレンジ

まつ毛をボリューミィに盛ったり、ヒールで背の高さを盛ったりと、女の子は今"盛り"に夢中！　ギャルの間で人気の盛りヘアだって、SEDA流にかわいく取り入れちゃいましょ☆

（撮影／馬場のぶよし（人物）、山下忠之（泉スタジオ）（静物）　ヘア＆メイク／榛沢麻衣（マスキュラン）　読者モデル／沖 玲奈、三瓶恵美、鈴木みえこソフィー、高橋亜美　☆クレジットのない商品はすべて私物です。

Back

Side

1

耳上の毛を残してトップの毛束を取り、内側にスプレーを吹きつける。コームを使って逆毛を立てて

2

逆毛を立てた部分を内側にして、毛束を2、3回ねじる。毛先をおろし、毛束をピンが見えないようにとめる

3

1で残しておいた耳上の毛をセンターで左右に分け、それぞれ2、3回編み込みし、毛先は三つ編みに

4

3で編んだ三つ編みをそれぞれ後ろへ持っていく。2でとめたピンの上に重ねるようにして、ピンで固定する

5

アレンジがくずれないようにおさえながら、トップの真ん中から毛をつまみ出して、ボリューミィに仕上げて

盛りヘアとは??

「夜会巻き」をベースにしたアップヘアで、アゲ嬢やギャル雑誌などから火がついたアレンジ。トップにモコッと高さを出すことで、顔が小さく見えると評判です！　カジュアル服に合わせるなら、こんな"ちょい盛り"がベスト。ふんわりしたトップで段違いにかわいく！

グレーのプリントTシャツ3495円（ページボーイ）　サスペンダー付きワンピース4480円（フラワー 神南店）　シルバーメダイネックレス1890円（トゥーマッチ渋谷）

先生はこの人！

ヘア&メイク
榛沢麻衣さん

トレンド感のあるアレンジならおまかせ。ちょっとのテクで差がつく、簡単かわいい盛りヘアを伝授します！

蝴蝶网
hudie.com

まずは 初級!! シンプル盛り!!

まずはビギナーでも簡単につくれるヘアアレンジから。ただ結んだり、とめたりしているだけのシンプルヘアも、ちょこっと盛るだけで妙にかわいい!

超定番★ 一つ結び

アップヘアの土台として使うワザありのコーム。**新型ゴージャスヘアスタイラー(大小2個セット)** 1554円(ユック・コーポレーション)

1 トップの毛を多めにすくい取り、内側にヘアスタイラー(小)を入れ込む。上から毛束をかぶせて隠して

2 後れ毛を残して、スタイラーが動かないようにおさえながら全体の毛を後ろへ集める。高い位置でゴムで結ぶ

Side

Back

ファー付きゴム840円(トゥーマッチ 渋谷)ほかは私物

ねじりをプラス ハーフアップ

根もとから立ち上がり、ふんわりとキマる。**サラ ボリュームアレンジワックス 90g** 840円(カネボウ化粧品)

1 ワックスを手にのばしてトップにもみ込む。トップの毛束を2、3回ねじり、後頭部の高い位置にピンでとめる

2 両サイドの毛束を少しきつめにねじって、左右から後頭部へ持ってきてピンでとめる。1のピンに重ねるように

3 左サイドの遅れ毛を残して、残りの毛束をざっくり2分割に。右の毛束にかけるようにしてピンでとめる

Side

Back

刺しゅうカーディガン5595円、スタッズモチーフネックレス1995円(以上ページボーイ) ほかは私物

ショートでもOK! プチおだんご

くっきりした束感メイクとバツグンのホールド力を持つワックス。**ヴィダルサスーン スタイリングクレイ** オープン価格(P&G)

1 トップと耳上の毛を集めて、真ん中よりやや左側にゴムで結び、毛先をゴムにはさんで小さいおだんごをつくる

2 おだんごの毛束をつまんで、左右に開くように広げてボリュームを出す。くずれやすい場合はピンでとめて

3 レースのリボンをゴムの部分に巻きつけて結ぶ。ワックスを手のひらにのばし、毛先にもみ込んで動きを出す

Side

Back

カーディガン(中に着たTシャツ、ベルトがセット)1万1550円/バドレット テラー(ISBIT DAIKANYAMA) ほかは私物

アレンジ自在のやわらかいクリーム質。キープ力があるのに軽い仕上がり。**ピース ソフトWax〈カフェオレ〉40g** 1575円（アリミノ）

3 くずれないようにゴムを手でおさえながら、編み目をつまんでほぐし、ボリューミィに。最後にバレッタをとめる

2 トップの右側からきつめに編み込みをつくる。前と後ろの毛束を入れ込みながら、耳まで編んでゴムで結ぶ

1 ワックスを手のひらに薄くのばして、トップ全体にもみ込んだら、真ん中よりやや右側から毛束を取る

森ガールな **極太編み**

Side

Back

花柄カットソー3480円、中に着たキャミソール3480円（以上フラワー 神南店） スタッズ付きファーバレッタ210 ([illegible] マッチ [illegible])

ぷっくり前髪 **ポンパドール**

手を汚さずにピタッとまとまる。アップヘアが簡単につくれる。**マトメージュ ヘアスタイリングスティック（スーパーホールド）a504円**（ウテナ）

1 前髪を取り、コームで根もとに軽く逆毛を立てる。前髪は三角形に取ると、ポンパドールがくずれにくいよ

2 逆毛を内側にして前髪を2、3回ねじりトップにピンでとめる。ピンは2本使ってクロス状にとめて

3 マトメージュを盛った前髪がつぶれないようになでつけて、落ちてくる毛をまとめる。最後にバレッタをつける

カットソー4280円、バレッタ600円（以上フラワー神南店）

Back

Side

小顔効果アリ **サイド UP**

適度なホールド力で束感とまとめ髪をデザイン。**ルシードエル デザイニングポット #ヘアメイク840円**（マンダム）

1 左サイドに分け目をつくる。顔まわりの後れ毛を残して、全体の毛を右側にふんわり集めて耳の高さに結ぶ。

2 毛先をゴムにはさみ、小さくおだんごにする。ワックスを手のひらにのばして、全体の毛先に軽くつける

3 おだんごの毛束をつまんで左右に開き、ボリュームを出す。ゴムの部分を隠すように毛束を広げて、ピンで固定

4 2本の革ひもを頭に巻き、襟足でリボン結びにする。少しきつめに結ぶと、後頭部が盛れてふっくらするよ

チェックキャミソール4095円、スタッズモチーフネックレス1995円（以上ページボーイ） ほかは私物

Back

Side

hudie.com

お次は 中級!! カジュアル 盛り!!

続いては1テクニックをプラスして、さらにボリュームと高さをアップ！　カジュアル服にも似合って、かわいく目立つ、中級アレンジを紹介するよ

たっぷりボリュームの おだんご

蝴蝶网 hudie.com

Side

Back

3

毛束をふんわり巻いておだんごに。毛先は中に隠さず上からかかるように仕上げて。カチューシャをつけて完成

2

結んだ毛束の内側にスプレーを軽く吹きつける。手ぐしでざっくりと逆毛を立て、ボリュームを出して

1

トップにポニーテールをつくり、ゴムで結ぶ。毛束をギュッとしめて、結び目をなるべく高い位置に持ってくる

フリーピープルのカットソー5980円、中に着たキャミソール3480円、カチューシャ800円（以上フラワー 神南店）

これを使ったよ！

ごわつかずに内側からしっかりホールドするヘアスプレー。**デューサー ヴェール 5** 1575円（ナンバースリー）

高いアップで '80s 風

これを使ったよ！

クセ毛風のやわらかさと束感がつくれるムースタイプのワックス。**スパイス フォーム[ワックス]**1575円（アリミノ）

3

トップの毛を少し上につまみ出して、ふんわりさせる。全体にスプレーワックスを吹きつけ、毛束にもみ込んで

2

コームや手ぐしで結んだ毛束に逆毛を立てる。なるべく細かく立てて、大げさなくらいボリューミィに！

1

トップの高い位置にポニーテールをつくりゴムで結ぶ。毛束を1束出し、ゴムに巻きつけて隠しピンでとめる

Back

Side

ベスト8400円、キキ&ララコラボTシャツ6300円／ともにウェンディーネ（ISBIT DA IKANYAMA）
©1976, 2009 SANRIO CO., LTD.

リーゼント風
前髪編み込み

これを使ったよ！

くしゅっともみ込めばエアリーなスタイルに。ウェーブヘア向きワックス。**ヴィダルサスーン ソフトファイバーワックス・オープン価格（P&G）**

1

前髪とトップの毛を手前に集めて、3、4回きつめに編み込みをつくる。下を向くとつくりやすいよ

2

続けてサイドを片編み込み（片方は編み込み、片側は三つ編み）にして、右耳の上にピンでとめる

3

左サイドの毛とあまった前髪をまとめて三つ編みをつくる。毛先まで編んだら、内側にピンでとめる

4

手にワックスをのばして全体にもみ込む。仕上げに1で編んだ編み目を上につまみ出し、ふんわりと盛って

Back

Side

コットンワンピース8925円、スターダストネックレス5040円／ともにアイズビット ガーディアン、星座ネックレス4725円／シエラレオン（以上ISBIT DAIKANYAMA）

蝴蝶网
hudie.com

カチューシャっぽく
アレンジ三つ編み

これを使ったよ！

動きのある毛束と毛流れがつくりやすい。**サラ ムービングアレンジワックス 90g** 840円（カネボウ化粧品）

1

全体にワックスをもみ込
前髪をセンターで分け、
髪を入れながらそれぞれト
プから三つ編みにする

2

顔まわりの後れ毛を残し、後ろで一つ結びにする。毛束を1本出して結んだゴムに巻きつけ、隠しピンでとめる

3

結び目がくずれないように片手でゴムをおさえながら、トップの毛を手前につまみ出して、ふんわりさせる

4

1の三つ編みを後ろに持ってきてピンでとめる。ゴールドのピンをバランスを見ながらさして、アクセントに

Side

Back

カットソー3480円（フラワー神南店） ロザリオネックレス2625円、ゴールドネックレス2415円（以上トゥーマッチ渋谷） ほかは私物

蝴蝶 hudie.com

仕上がり別にコテを選ぼう

ショート・ミディアム向き **25mm**

細かいウェーブがつくれる

パイプが細いので、短い髪の毛の人でも使えるサイズ。ボリューミィで細かいカールをつくりたいときに。**ヴィダルサスーン カールアイロン VSI-2501/K** オープン価格（小泉成器）

ミディアム・ロング向き **32mm**

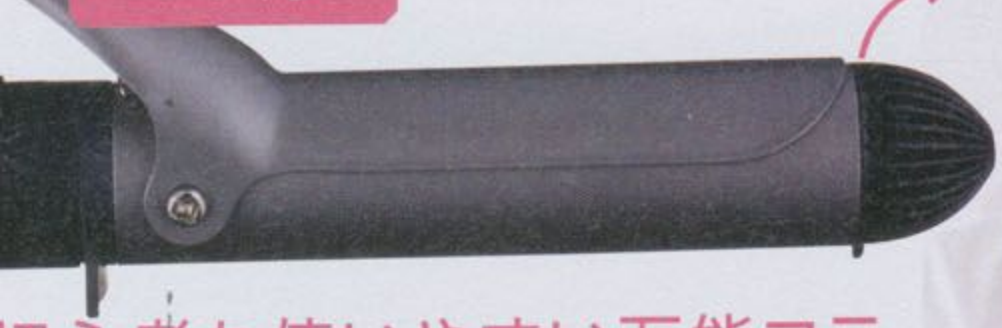

初心者も使いやすい万能コテ

ヘア＆メイクさんや、サロンで一般的に使われているのがこのサイズ。ニュアンスのあるカールが簡単。**VSプレミアム カールアイロンVSI-3220/S** オープン価格（小泉成器）

ロング向き **38mm**

ゆるふわカールが簡単！

カリスマ美容師・宮村浩気プロデュース。太パイプがふんわりとしたゆる巻き、太巻きに仕上げる。**アフロート イオン カールアイロン 38mm** 8925円（PLAZA 渋谷109店）

すべての長さに **ストレート**

細かな部分のスタイリングに

実はストレートアイロンで、直毛もカールもつくれる便利アイテム。プレートに毛先をはさんで回転させれば、ワンカールも簡単！ 19㎜のスリムワンプレートで、前髪などの細かい部分のアレンジにも最適。**ヴィダルサスーン ストレートアイロン VSI-1002/K** オープン価格（小泉成器）

このひと手間で仕上がりが変わる！

〝盛り髪〟にするなら**コテ使い**をマスターせよ！

盛りヘアのポイントはなんといっても、ふんわりした絶妙ボリューム！
ベースにコテやアイロンを取り入れれば、
女の子らしいニュアンスがついて、よりかわいく仕上がるよ

蝴蝶网 hudie.com

コテの使い方 コマ送りで実況中継!!

Before

使うもの

シュシュ

ダッカール

ブラシ

カールローション

軽いミストで、ふわっとはずむような巻き髪に仕上げる。**マシェリ エアフィールカールミスト** 840円〈編集部調べ〉(資生堂)

ヘアスプレー

重くならない微粒子スプレーで、ふんわりカールを1日キープする。**ピース ニュアンスspray(バニラ)** 2100円(アリミノ)

1 ブラシでとかす

からまりがあると仕上がりがきれいになりません。ヘアブラシで毛先からやさしくとかしておこう

2 ローションをつける

カールローションをスプレーする。全体にはつけず、カールさせたい部分にだけつけるのがポイントだよ

3 半分に分ける

バックを左右半分に分け、左側の毛束をシュシュで結ぶ。結び目のあとがつかないようゆる〜く結んでね

4 襟足以外をとめる

右側の襟足を残して、ほかの髪はじゃまにならないよう上のほうにまとめて、ダッカールでとめておく

5 コテをスライド

毛束の中間をコテではさむ。中間から毛先にかけてコテをゆるめながらすべらせ、熱をなじませてツヤを出す

6 毛束をはさむ

毛束をレバーにはさみ、そのままはさんでいる位置がずれないようにコテを回転させて2、3秒キープする

7 そのままスライド

コテをはさんだまま毛先まですべらせて、そのままコテをはずす。毛先はカーリーにしないほうがカジュアルに

8 3分の1をおろす

とめておいたダッカールをはずして、3分の1の量をおろし、残りはまた同様にとめておく

9 フォワードに巻く

今度は親指でレバーを持ち、5〜7と同じ要領でコテを逆回転させて、フォワード(内巻き)のカールをつくる

10 となりの段は外巻きに

さらに半分の毛束をおろす。レバーをまた人さし指側に持ちなおして、今度は外巻きのカールをつくる

11 反対も同様に

5〜10までの流れと同様に反対側も巻く。下から外巻き→内巻き→外巻き→内巻きと、交互に巻いていって

12 顔まわりを巻く

フェイスラインにかかる毛は、あごのあたりからカールが出るように、ほおの高さから毛先にかけて巻く

13 ヘアスプレーでキープ

襟足に両手を入れて左右にバサバサとふってスプレーを。毛がかためな人はキープ力のあるワックスでもOK

14 サイドに結ぶ

顔まわりの後れ毛と前髪を残し、バックの毛束を右側にまとめて、シュシュで一つ結びにする

レースワンピース9450円/シエラレオン、ジュエルネックレス3150円/アイズビット ガーディアン(以上ISBIT DAIKANYAMA) ほかは私物

蝴蝶网
hudie.com

いよいよ上級！ エレガンスな女優盛り

クリスマス、忘年会と、イベントが多くなるシーズン。ゴージャス&エレガントな女優盛りをマスターすれば、パーティ服も一層華やかになるよ！

クラシックなドレスにはセレブ風のまとめ髪

Side

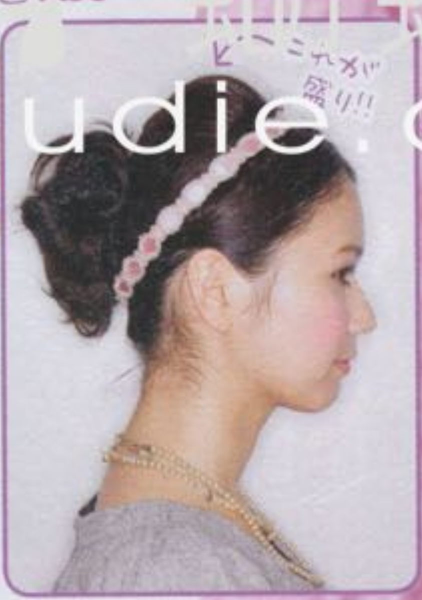

Front

Back

ネップツイードワンピース7395円、リボン付きパールネックレス3095円（以上ページボーイ） ピンクレースヘアバンド1260円（トゥーマッチ渋谷） ほかは私物

1

32㎜のコテで全体にワンカールをつけておく。前髪を残してトップの毛をまとめ、コームで逆毛を立てる

2

1で立てた逆毛を内側に丸めるようにしながら、毛束を2、3回ねじり後頭部の高い位置にピンでとめる

3

髪と顔まわりの毛束残して全体の毛を後にまとめ、ゴムで結。毛先をゴムにはさでおだんご状に。

4

3のおだんごを上下に広げて、ボリュームを出す。ゴムの部分が隠れるようにバランスよくピンでとめて

5

前髪をセンターで分け、耳の上にピンでとめる。スプレーを全体に吹きつけてツヤを出し、ヘアバンドをつける

仕上げに使えば瞬時にツヤ髪になるグロススプレー。**マシェリ プラチナヴェール スプレー N** 945円〈編集部調べ〉（資生堂）

キャミワンピ&ファーならちょいギャルもアリ！

Side

Back

マキシワンピース1万4700円／シエラレオン、ファーマフラー8925円／アイズビット ガーディアン（以上ISBIT DAIKANYAMA） 4連ネックレス3995円（ページボーイ） ほかは私物

軽い使い心地と、うるおい力、セットキープ力も備えた優秀ヘアスプレー。**ピース ニュアンスspray〈バニラ〉** 2100円（アリミノ）

1

32㎜のコテで中間から毛先にカールをつけておく。トップの毛に前髪を混ぜて2、3回ねじり、ピンでとめる

2

髪全体を4つに分け、それぞれを2、3回ねじり上げ1と同じようにトップにピンでとめる

3

2の流れを繰り返してすべての毛束をピンでとめていき、全部で5束の毛束をつくる

4

とめた毛束を持ちあげて、スプレーを根もとに吹きつける

5

コームを使ってすべての毛束に逆毛を立てる。全体のバランスを見ながら、ふんわりさせるのがポイント

6

落ちてくる前髪をおさえながら、カチューシャをグイッと上に上げる。やや前よりにつけるのがかわいいよ

蝴蝶网 hudie.com

vol.26

アリス的美人道

いつもよりおしゃれして
お出かけしたいイベントが
盛りだくさんの12月。
パーティ向けの服を見つけに、
最近お気に入りのLaymeeへ!

冬のイベント服を探しに行こう♪

撮影/深瀬典子　モデル/アリス

今回は、Laymeeのプレスルームに
おジャマしたよー♪
辛さをMIXした乙女服が
今の私の気分にぴったりなの!
展示会のときは混雑してたから、
今日はゆったり見られて楽しかった~(^0^)v
イチ押しアイテムは、ライダースジャケット。
シャンパンゴールドが新鮮で、
イベント会場で目立てそう☆
着ると、ほどよく品があって
甘めなワンピースとも合うんだ♥
寒がりな私のために、
来年はぜひ、腰まで隠れる
丈の長いアウターをひとつよろしくね(笑)!

↖「甘いデザインのワンピースに、ライダースを合わせて今っぽくアレンジ! ワンピースは広がりすぎないティアードで大人っぽく着られるね」。ライダースジャケット1万7745円、ワンピース9345円、ベレー帽7665円(以上Laymee) ほかは私物

イエローとブラックのグラデーションカラーがキュートなエナメルバッグ。大きめのタッセルが存在感大! 1万4910円

\ 帽子はいくつあっても新しいのが欲しくなる! /

ベージュ色のレオパード柄が主張しすぎず、かぶりやすい! フェイクファーの手触りも最高。7245円

デザイナーの中村沙織ちゃんにスタイリング相談したよ!

\ アリスちゃん、ライダース好きだよね /

シャンパンゴールドのライダースを真っ先に手に取ったアリス。今日着てる私服のデニムジャンプスーツにもよく似合ってます!

このワンピ、お買い取りしたよ!

「デザイナーの中村沙織ちゃんとは、Laymeeがスタートする前からの知り合い!」。アリス着用のワンピース9345円

おじゃましたのは…

Laymee
【レイミー】

メンズライクなシルエットに、フェミニンなテイストをMIXしたウエアを提案。今季は"Funky Doll"をテーマに、ロックの要素を取り入れ、女性の内に秘めた強さを表現したコレクションを展開中。都内では、原宿のLodge Tokyo(☎03・3746・9950)で買えるよ。

お問い合わせ☎03・5770・5683
http://www.laymee.jp(HPで通販もできます!)

人気ツインズ☆ 鈴木姉妹がhaco.にオーダー!!

ネットで買える!

haco. for SEDA 別注カラー

別注カラーとは?

ブランドに注文をかけ、今ある商品のカラー変更をお願いしたもののこと。生産数も限られる、レアなカラーなのです。今回は鈴木姉妹が挑戦しました!

センスのいいアイテムをそろえる通販カタログ『haco.』。人気読モの鈴木姉妹が好きなカラーを作りたい!と願い出て、別注カラーを依頼。出来上がった商品を使っておすすめコーデを披露してもらったよ。ゲットしたい人は、携帯やパソコンからアクセスしてみて!

撮影／森嶋一寿美(PPI)　スタイリング、ヘア&メイク、モデル／鈴木亜美、鈴木亜耶　※クレジットのないものはすべて本人私物です

リラックスしたい冬の日は

ニット素材のロンパースが◎

ほっこりガーリー

Aya

→108ページへ!

別注アイテム

あったかニットのロンパース

Aya's comment

ロンパースのような、つなぎアイテムは大好き。これはニット素材なところが新鮮です。オリジナル商品はダークカラーだったので、気分がアガるきれいなラベンダーを発注しました。

ロンパースの上からカットソーについているナフキンを出して、おちゃめさをプラスしたコーデ。足首をくしゅっとさせたのもポイント。あったかニットのロンパース5900円／スロウ、 フキン付きカットソートップス3900円／スピカ、オトナパンプスC〈足首ニット〉4900円／キュウノイチ ド(以上haco.)

カジュアルロック

Ami

→左ページへ!

別注アイテム

くるくるループのニットカーディガン

フロントのループがかわいい

ボリューミィなニットカーデ

Ami's comment

ひと目見た瞬間、恋に落ちました。オリジナル商品はパステル系の女の子らしい色が多かったので、大人っぽいブルーに。ラブリーなデザインだけど、パンツと合わせてカッコよくも着られる!

ロックなチェックパンツとやさしいカーデのMIX感がおもしろい。くるくるループのニットカーディガン4900円／スピカ、フリンジアクセントのカットソートップス3600円／リス クロース、ウール混のすそリブチェックパンツ5400円、ベロアのりぼん付きスニーカー4200円／ともにスコク、リボンネックレス1900円／ヌージーズおおたうにさん(以上haco.)

蝴蝶 hudie.com

AMIはちょっぴりエッジーに!

カジュアルロック

Casual Rock

蝴蝶网
hudie.com

Ami's comment

一見シンプルなんだけど、着るとセクシーなイメージになれるベロアトップス。セレブリッチなベージュゴールドをチョイス。ミニワンピ風に1枚で着て、脚を出すのがAMI流スタイル♪

力の抜けたシンプルなワンピコーデ。デコラティブなヘッドアクセを加えれば、たちまち華やかな印象に。ベロアのビッグトップス3900円／キュウノイチ、ピッチ違いのボーダーロングカーディガン4200円／ヌージー、スエードブーツ7500円／ドットエフアール ファム、シュシュアクセントのキラキラカチューシャ3400円／h.ER(以上haco.)

別注アイテム
ベロアのビッグトップス

オーバーサイズのトップスは
ワンピ風にサラッと着たい!

肩のシャーリングもポイント

ストンとしたブーツで
全体をバランスアップ!

別注アイテム
スエードブーツ

Ami's comment

このブーツ、ぜーったい使える! 形がかわいいし、ベルトにスタッズがついていたりして、凝ってるの。その上、ベルトは取りはずし可能! 合わせやすいグレイベージュもお気に入り。

ポップカラーコーデをスエードブーツで品よくまとめて。スエードブーツ7500円、リブタイツ(ラメレッグウォーマーとセット)2100円／ともにドットエフアール ファム、オーバーダイのカラフル杢パーカー3900円、コンパクトチェックネルシャツ3900円、スタッズデニムスカート4500円／すべてヌージー、キラキラ星ピアス2300円／ドットエフアール ファムfor h.ER(以上haco.)

スヌードをぐるぐる巻いて
季節感をアップ☆

別注アイテム
ニットアクセントの
ファースヌード

蝴蝶网
hudie.com

Aya's comment

ニットとフェイクファーがリバーシブルになっていておもしろい! 筒状だからそのまま首にかけてもサマになる。ナチュラルなデニムワンピにプラスして、コーデのアクセントにしたよ!

デニムワンピはAラインがきれい。ナチュラルなニットアクセントのファースヌード2900円／リズ クローズ、デニムのシャツワンピ4800円、しましまレギンス（靴下とセット）2900円、ベロアのりぼん付きスニーカー4200円／すべてスロウ、ナチュラルカラー&パーツモチーフのチュールシュシュ1800円／h.ER（以上haco.）

AYAはゆるっとした ナチュラル系で♪ ほっこりガーリー

レオパードやパンツで辛さをMIX。ふわふわカラフルニットコート5300円、レオパードニットカーディガン3900円／ともにヌージー、シンプルレイヤードカットソートップス2500円／リス クロース、ミリタリーストレッチスキニー4900円／ドットエフアール ファム、ヘアドレスセット3600円、ネオン管柄パンプス4900円／プリュスピカ（以上haco.）

別注アイテム
ふわふわカラフル
ニットコート

細身のパンツ×ビッグニット
で旬顔シルエット♡

Aya's comment

ふんわりしたシルエットにひと目ぼれ!! スッキリしたコーデにはおるだけで女の子らしさが倍増します。ダークブルーもいいかな〜と迷ったけど、とことんガーリーなピンクベージュに決定!

ぬくぬくだよ

haco. for SEDA 鈴木姉妹カラー

別注カラーアイテムをくわしくご紹介。こだわりポイントや素材を確認したあとはウェブ専用の別コーデも要チェック！ 気になるアイテムが見つかるはず★

Aya × ほっこりガーリー

haco. for SEDA　お申し込みNo.04

あったかニットのロンパース

スロウ ¥5900(パープル)

haco. で掲載中のカラーはコチラ

P.106 掲載

やさしい気持ちになれるパープルロンパース

「ニットのロンパースって、ありそうでなかった！ これは薄手で着ぶくれも心配なし。裾がタイトになっているから、ブーツインしてもかわいいです。主役級アイテムなので、思いきってパープルにトライしたよ」

Point
「外側にロールされたポケットの口が、ゆるさを強調していていい感じ！」

haco. for SEDA　お申し込みNo.05

ニットアクセントのファースヌード

リス クロース ¥2900(オフホワイト×グレイ)

P.108 掲載

haco. で掲載中のカラーはコチラ

巻いたりかぶったり…コーデの幅がぐんとアップ

「防寒機能もバッチリな冬小物。薄めのグレイは合わせる服を選ばずガンガン使えます。筒状&伸縮性があるので、肩まで落としてかぶればケープっぽくもなる。ぐるぐる巻いて埋もれちゃうのも女の子っぽい！」

Point
「ケーブル編みと、しっとりしたファーは冬らしい最強のコンビでしょ！」

haco. for SEDA　お申し込みNo.06

ふわふわカラフルニットコート

ヌージー ¥5300(ピンクベージュ)

P.108 掲載

すっぽりヒップが隠れるビッグサイズがポイント

「なんか、男の子にも評判がよさそうでしょ♪ 裾と袖口がリブになっていて、ぷっくりしたシルエットになるのがたまりません。ふんわりした絶妙なピンクベージュは、辛口アイテムと合わせて着るのがおすすめ」

haco. で掲載中のカラーはコチラ

Point
「キャンディみたいな[illegible]ンとしたつややかなボタンがアクセントです」

Ami × カジュアルロック

haco. for SEDA　お申し込みNo.01

くるくるループのニットカーディガン

スピカ ¥4900(ブルー)

P.106 掲載

くるくるしたモヘアがまるでプードルみたい！

「毛足の長いモヘアがループ状になってるの！ 古着でこういうの見かけるけど、サイズが合わないことがしばしば。これならショート丈で今っぽく着られる！ 袖にはひそかに編み模様が入っています」

haco. で掲載中のカラーはコチラ

Point
「クリアボタンの中にラメがたっぷり★ 宝石みたいです」

haco. for SEDA　お申し込みNo.02

スエードブーツ

ドットエフアール ファム ¥7500(グレイベージュ)

P.106 掲載

haco. で掲載中のカラーはコチラ

Point
「スタッズ付きベルトは、取りはずすとスッキリした印象に」

ストンとした形が美脚に見せる！

「パンプスの上から筒をすっぽりかぶせたみたいなシルエットが最高！ はきまわしやすいように、色はかなり熟考しました。グレイベージュはAMIのイチ押し。暗めのコーデを華やかに仕上げてくれるよ」

haco. for SEDA　お申し込みNo.03

ベロアのビッグトップス

キュウノイチ ¥3900(ベージュゴールド)

haco. で掲載中のカラーはコチラ

P.108 掲載

とろみのあるベロアでフェミニンなイメージ

「オーバーサイズのベロアトップスは、着ると落ち感が出て大人っぽい。裾が体にフィットするから、ブラウジングして着るのもアリです。肌になじむベージュ[illegible]にもなれちゃいます♡」

Point
「高級感のあるベロア素材だから、イベント時に着ても映えると思う！」

免费时尚杂志在线浏览&下载
我的杂志网
LOOK.5D1G.COM

アイテムのお申し込みは
ケータイ・パソコンどちらでもOK!

ご注文はコチラから

専用お申し込みフォーム
http://www.felissimo.co.jp/j/seda912/
(PC・ケータイ共通)

お申し込み締め切り
2010年1月31日(必着)

ケータイで右のバーコードを読み取れば、簡単アクセス!

WEBものぞいてみてネ

※素材、サイズ表など、詳細はご注文画面でご確認いただけます。
※i-mode、EZweb、Yahoo!ケータイ、パソコンのインターネットからご利用いただけます。
※メール本文中でのご注文やお問い合わせは承りかねます。
※数字・記号は半角で、カナ文字は全角で入力してください。 ※一部、対応していない機種があります。
※メール受信制限されている場合、フェリシモからのメールが届かないことがあります。
※お申し込みフォームの「個人情報保護」を必ずご一読いただき、同意のうえでお申し込みください。

Information

姉妹が使用したアイテムはhaco.no.22からゲット!

ふんわりした雰囲気がステキなhaco.の通販カタログ。最新号には今回、鈴木姉妹がコーデに使用したアイテムも掲載されています。全国の書店、コンビニで発売中なので、気になるアイテムを見つけた人はチェックしてみて!

■よくお読みください
1.商品情報の詳細、お届け、お支払方法などの情報は、すべて左記お申し込みURLのお申し込みフォームに記載しています。
2.お問い合わせ
・インターネット〈お問い合わせ専用〉http://www.felissimo.co.jp/inf
・電話〈お問い合わせ専用〉(お電話ではお申し込みできません)
0120・055・820(通話料無料)
※平日／午前9時30分～午後5時30分(土・日曜・祝日は休み)
※お客さまからのお電話は、ご意見・ご要望を大切にするために録音をさせていただいております。

撮影／藤井大介　読者モデル／鈴木亜美、鈴木亜耶
☆商品のお問い合わせは168、169ページのSHOP LISTを参照してください。

ホームエステにハマってます！

数あるシートパックの中でも、価格・効果・手軽さで群をぬいて人気なのは、やはりわれらが「美肌一族」！　美容通の読モ、アミアヤも、簡単にできるおうちエステに夢中なんです！

おこもり美容はコレ！

【アヤ】ブルーキャミサロペット1 1550円／ウェンディーネ（ISB DAIKANYAMA）ほかは私物

わずか2000円ちょっとで全身ホームエステができちゃう！

顔用パックが話題だった美肌一族が、美容のカリスマやトップネイリストとコラボレート。保湿効果の高いヒアルロン酸パック、今までにないデコルテ専用パック、手と足のケアに着目したものまで、4つのパックをリリース。これによって、美肌一族の全身エステが可能になりました!!

デコルテには…

美肌一族×君島十和子 ネック&デコルテマスク

首やデコルテの"加齢シワ"に着目したシートマスク。保湿力の高いクインスシードエキスが乾燥を防いで、ツヤツヤで透明感のある胸もとになれるよ。450円（ラブラボ）

フットケアには…

美肌一族×黒崎えり子 フットシートマスク

美容成分がたっぷりの足専用マスク。シートパックの上からラッピングをするので、保湿成分がぐんぐん入ってくる！　ほのかなティーツリーミントの香り。450円（ラブラボ）

Ami & Aya×美肌紗羅 ツインズ美肌トーク!!

アミ 私たちも大好きな美肌一族シリーズ。この新作4点を使えば、**手、足、顔、デコルテの全身ケア**ができちゃうんだね！　アミはこの**君島十和子さんとコラボレート**したシートマスクがもっちもちの肌になれて大好き。アヤちゃんは？

アヤ アヤはかかとがきれいになる**黒崎えり子さんのフットシートマスク！**　手足のケアに注目するなんて、さすが人気ネイリストだよね！

紗羅 うふふ、まだお若いのに、おうちでホームエステなんて。美意識が高くてステキね！　アミアヤさん。

アミ あ！　あなたは、**美肌紗羅**[※1]さん!?

紗羅 ごきげんよう。ふふ。そのすべすべのお肌を見るところ、なかなか頑張っているようですわね。

アヤ わーい！　ほめられちゃった♥　私たちモデルをやっているから、美容ものには目がないんです！　特に撮影の前の日とかは、念入りにケアしているよね。

紗羅 まぁ、それはいい考えね。どんなホームエステをなさるのかしら。

アミ まず、美容の基本はお風呂タイム！　とろとろの**『ミルキーバス』**[※2]で1時間の半身浴。

アヤ 毛穴が開いてきたら、ぽろぽろの**『ピーリングクリアジェル』**[※3]でお肌の余分な角質をオフ。それから、こんなふうに**シートパックを使った全身マスク！**　特別な日のスペ

※1「美肌一族」の主人公。美肌界の頂点に君臨する美ぼうの持ち主。ピアノや芸術にも才能を発揮する天才肌。

©LL／GP

※2ヒアルロン酸、白金ナノコロイド、コラーゲン配合のゴージャスな入浴剤。ミルキーバス美肌紗羅180円（ラブラボ）

AMI　AYA

おしゃれツインズ Ami & Aya

蝴蝶网 budie.com

おうちで美肌一族

顔には…

美肌一族×君島十和子 シートマスクTO

保湿成分に3種のヒアルロン酸を使ったトリプルヒアルロン酸システムを取り入れたパック。アミノ酸やミネラルがたっぷりで、デリケートな肌にもやさしい。450円（ラブラボ）

ハンドケアには…

美肌一族×黒崎えり子 ハンドシートマスク

シートパックの上にラッピングをするから、保湿成分が肌にしっかり浸透してくれるうえ、パック中でも作業ができるのがうれしい☆さわやかなせっけんの香り。450円（ラブラボ）

ちなみに全身つけると…

アミとアヤ

【アミ】ミントキャミサロペ
万1550円／ウェンディー
BIT DAIKANYAMA）ほか

紗羅 素晴らしいわ！ なんて華麗な「美肌一族」のライン使いかしら！

アミ えへへ。私たちも紗羅さんみたいにきれいなお肌になりたいんです。

紗羅 私が美しくあらなければならない理由。それは**美肌世界大会（WBC）**の勝者であり続けるため。

アヤ 300年続く世界最大の美の大会ですね！ 紗羅さんは何度も優勝をしているとか……。

紗羅 ええ、もちろん。実は、**私もあなた方と同じ双子**。私の双子の姉であり、現在は美容業界最大手・祐天寺グループの社長夫人・**祐天寺咲**とこの私が決勝戦で当たることは確実でしょう。

アミ 祐天寺咲って、あの、**紫のシートパック**※4の人ですね！

紗羅 その通りよ。でも、私も美の王座を守るため、肉親といえど精一杯戦わせていただくつもり。あなた方も**双子同士、いつまでも刺激を与えあえるよいライバル**であってね。……次のWBCで会えるのを楽しみにしているわ！

アミ **アヤ** はい！

※4 保湿度の高いサボテンエキス配合で、乾いた肌をみずみずしく保つパック。祐天寺咲シートマスク450円（ラブラボ）

※3 やさしくマッサージすることで古い角質をオフ。全身に使えるよ。美肌一族 ピーリングクリアジェル1890円（ラブラボ）

注）この物語はフィクションです

ミス原宿グランプリ♛児玉益美がSEDAモデルデビュー

撮影／掛川陽介、中村圭介〈P.113、115静物〉スタイリング／長田 泉 ヘア＆メイク／野々口祐子（KOKORO）
モデル／児玉益美（SEDA専属）

…つくる冬のお出かけSTYLE

⬆ロマンティックなバラ柄ワンピース。下のミリタリーアウターやライダースのような、辛口アイテムと好相性。6195円

01.クリスプ
Crisp

古着のほかにガーリーテイストのオリジナルアイテムやリメイクブランド「クリーム」も扱うクリスプ。ほっこりしたニットガウンやミリタリーコート、花柄ワンピに注目です！

➡メンズライクなミリタリーコートも、コンパクトサイズで女の子らしく。ライナーはベストとしても使えるスグレモノ！ 9345円

ナチュラルカ[illegible]の[illegible]ヤ[illegible]トでやさしい雰囲気

蝴蝶网
hudie.com

Masumi Kodama

児玉益美

1984年6月21日生まれ。宮崎県出身。身長154cm。8月29日に行われた「ミス原宿グランプリ」イベントにて観客投票によってグランプリを獲得（SEDA11月号掲載）。透き通るような白い肌とファニーフェイスがチャームポイントです。127ページからのネイル特集もチェックしてみて！

⬅リアルムートンを使用したほっこりかわいいリッチなベスト。シンプルコーデのアクセントに大活躍の予感♪ 1万8795円

➡ほかの子とはちょっと違うライダースが着たい人におすすめ！ 襟のスタッズや短めの丈など、こだわりを感じる1枚。6825円

⬇味のある色落ち具合が絶妙なデニムスカート。今年らしくベルトをONしてハイウエストではくのもアリ！ ウエストがゴムだから楽チンなのもうれしい。5145円

⬆キャメル色のフリンジブーティは、ほどよいヒールで脚長効果も期待できる！ 8295円／以上すべてクリスプ（クリスプ 原宿）

ドルマンスリーブになったガウンは、ゆるっと着るのがかわいい。ベージュの変形ニットガウン8295円、中に着たピンクのワンピース5145円、フェイクムートンシューズ6195円、エンジのレギンス2940円／すべてクリスプ、リメイクエプロンワンピース8295円、リメイクアーミーバッグ9345円／ともにクリーム（以上クリスプ 原宿）モデル右上のチョウのマグネット840円（文化屋雑貨店）

人気急上昇中

5ブランドで

トレンドを盛り込んだデザインと等身大プライスで注目が集
る5ブランドをピックアップ！ 冬の日常着にぴったりのコ
デをミス原宿グランプリ、児玉さんが着こなしてくれました

☆商品のお問い合わせは168、169ページのSHOP LISTを参照してくださ

CDジャケットにも使われているスカルモチーフのビジュアルは、古着屋で見つけたバンドTのようなボーイッシュなイメージ。1枚で即トレンドのロックテイストを取り入れられる☆ ラグランTシャツ1995円／グレートフル・デッド（サイカイ） ほかはスタイリスト私物

スカルモチーフのプリントでロック気分をアップ

02. グレートフル・デッド

GRATEFUL DEAD

©GDP Inc

伝説のロックバンド、「グレートフル・デッド」のマスコットキャラクター、"デッドベア"をプリントしたアイテムが人気。インパクト大な主役級トップスが必ず見つかります！

⬅フードをかぶれば、あなたもデッドベア♥ ポケットから顔がのそいていたり、まわりからツッコまれること請けあい。3045円

⬆ネックラインと裾にツイストした生地がほどこされたカットソー。ピンクのロゴやキラキラしたイラストがガーリー。1995円

⬅スターや虹など、ピースフルなモチーフがちりばめられたラグランT。1995円／以上すべてグレートフル・デッド（サイカイ）

⬅グラデのハートとデッドベアの総柄パーカ。フードには小さな耳がちょこん。思いきりカラフルにコーデしてみては？ 3045円

⬅よーく見てください。フロントにスパンコールのデット[illegible]が！ Aラインだからスキニー[illegible]ョーパンとも合わせやすい。1995円

[illegible]ドベアが大きくプリントされたチュニック丈カットソー。サイドにポケットがついていて、機能面もバッチリ。1995円

nudie.com

蝴蝶网
hudie.com

⬆シンプルなノーカラージャケットはキャメル色が上品。リブ使いやジャストなサイズでハードすぎず、いい感じ。6195円／フレーズ

⬆ウエスト下で切り替えのある、カーゴタイプのスキニーデニム。太ももについたポケットも存在感あり。1万3440円／アンドゲージ

03. フレーズ Phrase

着心地のよさと着まわし力を重視したカジュアルウエアを提案するショップ。今季はアウターに力を入れていて、クラシックなコートやフェイクレザージャケットが豊富です。

ブラックを基調にした、大人な'80s風コーデ

⬆使いやすいコクーンシルエットのニットワンピは、パープル系のグラデがきれい。ブーティでカッコよく着たい。4095円／フレーズ

⬆モコモコした素材がユニークなサロペットワンピ。タイツ＋ロングブーツでサラッと着こなすのが旬。6195円／フレーズ

➡重ね着に使えるカットソーは肌触りもよく、ヘビロテ間違いなし。袖を折り返して裏地の色をチラ見せ☆　各2625円／フレーズ

➡トートバッグにベルトがプリントされたトロンプ・ルイユ（だまし絵）バッグ。収納力も完璧。3675円／フレーズ
(以上すべてループ)

ビビッドなピンクを効かせれば男の子の好感度もアップ！ ピーコート9345円、ピンクロングカーディガン3675円、ボーダーロンT2625円、ブラックミニスカート4095円、バイカラーロングブーツ9345円／以上すべてフレーズ(ループ)　ほかはスタイリスト私物

04. マジェスティックレゴン

MAJESTIC LEGON

流行に沿った旬顔アイテムを幅広く扱うマジェスティックレゴン。今季は"ロマンティックドール"と"ネオロック"をテーマに、フェミニンなものからクールなものまで展開中。

hudie.com

小物をブラウンで統一したナチュラルガーリーSTYLE

ゴージャスなファーの襟付きコートで季節感をアップ。ピーコートジャケット9345円、花柄ニットワンピース5145円、ブラウンサッシュベルト3045円、折り返しファーロングブーツ8295円／すべてマジェスティックレゴン（シティーヒル） モデル左に貼った花のワッペン各525円（文化屋雑貨店）

⬆MIXニットがポイントのボーダーチュニックワンピ。落ち着いた色みだけど、バルーンスリーブでラブリーな印象。5145円

⬅オフタートルのニットワンピは、ウエスト
マークしたり派手柄レ
ギンスを合わせたり、
いろいろ遊べるアイテ
ム。5145円

➡1枚は手に入れたいライダースジャケット。しっとりとした上質なウール素材で、取りはずし可能なファーの襟付き。1万290円

⬅ボリューム感がキ
ートなショートダウ
ジャケットは暖かいの
に軽くて機能的。襟
スナップをはずして
ててもOK。9975円

➡チェックのプリーツスカートは、今季のトレンドアイテムの一つ。シャツをインしてスクールガール風に着たい！ 6195円

⬅どんなコーデにもマッチするブラウンのレースアップブーティ。5145円／以上すべてマジェスティックレゴン（シティーヒル）

ミリタリーテイストの元気コーデも、チュールスカートをチラ見せしてかわいらしく。モッズコート8980円、ジャカードニットワンピース3480円、チュールレースティアードスカート1980円、リボン付きベレー帽2980円、パンチングブーツ3980円（以上夢展望）ほかは私物

免费时尚杂志在线浏览&下载
我的杂志网
LOOK.5D1G.COM

チュールスカートでちょこっと女の子っぽさをON☆

⬅トナカイ柄のジャカードニット。薄手なのでアウターの下に着ても着ぶくれしない。フードやポンポンがアクセントに。2980円

⬅スウェット素材のカラフルなリュックは、星柄のステッチが目立ち度満点！ ジッパーも星の形になっています。2980円

05. ユメテンボウ ガーリーカジュアルカン

夢展望 ガーリーカジュアル館

"かわいいだけじゃ、つまらない"をコンセプトに、今の気分に合ったものをリーズナブルな価格で展開するファッション通販サイト。

⬆筒まわりが広くなっていて、脚のラインが美しく見えるロングブーツ。はき口がリブなのもナイス。5980円（以上すべて夢展望）

⬆着まわししやすい、ブラックベースのMIXニットポンチョ。はおるだけでおしゃれ度が増す便利アイテムです！ 3480円

⬅今季大ヒット中のチェックアイテム、オールインワンで取り入れてみるのはいかが？ 胸もとのフリルがプリティ♥ 3480円

⬅取りはずし可能なフードがついた、ライダースジャケット。ラブリーなボトムスと合わせてMIXコーデにトライしたい。4980円

蝴蝶
hudie.com

'80s 冬の本命スニーカーはやっぱり カラフルポップがカワイイ!!

今季注目の80'sスタイルにピッタリのスニーカーを見つけたよ！ショーン・パーマーの新作は、トレンドを押さえたカラバリがズラリ。ワンピやショーパンに合わせるだけで今年らしく仕上がる魔法のアイテムたち。ベルクロタイプのハイカットタイプと、足首をきれいに見せるローカットタイプがあるよ♪

おしゃれ女子の定番♪アイテム!

蝴蝶 hudie.com

定番アイテムをカラフルに はきこなして♪

人気の定番スニーカー SHAUN PALMER

どんなコーディネイトも 今年らしく仕上がる!!

⬆左から
EXTREAM LO ￥5145★パープル
EXTREAM HI ￥6195★ブラック/パープル
EXTREAM HI ￥6195★ブラウン/ピンク

➡全てEXTREAM LO ￥5145
左から
★ホワイト/ブラウン
★ブラウン/ピンク
★ホワイト/レッド/ブラック

【お問合せはコチラ】
chiyoda info.
TEL:03-3589-1871
http://www.chiyodagrp.co.jp

モバイルサイトOPEN!
ネット通販も出来るよ!

ピュアミネラル BBベースで

乾燥 くずれ くすみ 3大お悩みカバー

燥する季節、特に気を使わなくちゃいけないのがベースメイク。メイベリン ニューヨークから登場したピュアミネラル BB ベースで、冬でも簡単うるおいメイクを楽しもう!

撮影／馬場の（モデル） ヘアメイク／山下子 スタイリング／明石幸子 モデル／前林由佳子、増田愛里菜 ☆商品の問い合わせ先は168、169ページのSHOP LISTを参照してください。

蝴蝶网 hudie.com

ユカコはBB ベース&パウダー ファンデでシンプルつやメイク♥

読者モデル 前林由佳子さん

エリナはBB ベース&リキッド&フィニッシングパウダーできちんとつやメイク!

読者モデル 増田愛里菜さん（20歳・ショップスタッフ）

シンプル つやメイク派!

ユカコ

皮脂が出やすくて、くずれやすいのが悩みなの。時間はかけずに、気になるところをカバーしたいな」というユカコは、ピュアミネラル BB ベースとピュアミネラル パウダーで手軽に毛穴をカバー。

きちんと つやメイク派!

エリナ

「素肌感のある仕上がりが好み。つるんとした陶器肌に憧れちゃう！」というエリナは、ピュアミネラル BB ベースとピュアミネラル リキッド、ピュアミネラル グロウできちんとつやメイクに仕上げるよ。

史上初※1BBクリームとミネラル成分※2が1本に!

敏感肌にも使える※3大人気のピュアミネラル シリーズにこの度、BB ベース（化粧下地）が仲間入り。8つのミネラル成分配合※2。つやとうるおいを与え、キメ細やかな肌表面に整えてくれるよ。SPF26・PA+++。ピュアミネラル BB ベース1785円

※1 メイベリン ニューヨーク史上において。
※2 メイクアップ成分（酸化チタンおよび3種の酸化鉄）／整肌成分（グルコン酸亜鉛、アスパラギン酸Mg、グルコン酸銅）／製品の安定化剤（塩化Na）。
※3 ただし、すべての方に肌トラブルがおこらないというわけではありません。

お問い合わせ先

イベリン ニューヨークお客様相談室
☎03·6911·8585
http://www.maybelline.co.jp (PC)
http://m.maybelline.co.jp（携帯）
http://www.puremineral.jp（PC、ピュアミネラル専用サイト）

ナ】刺しゅう入りプルオーバー3980円（フラワー神南店） 中に着たオレンジのワンピース6930円／ロフ（ロフ 新宿ミロード店） ネッ
1260円／179ダブルジー（ニコル） 【ユカコ】カーディガン4900円／スピカ（haco.） 中に着たTシャツ6090円／グースィー（グース
谷パルコ店） カチューシャ600円（フラワー神南店） パールネックレス1万5750円ロッサムンダ（アーバンリサーチ 渋谷店） ク
のブローチ1万2600円／ラグ（アーバン リサーチ ロッソ京都店） ピアス1995円／オズモーシス（オズモーシス ラフォーレ原宿店）

ユカコみたいに シンプルつやメイクに仕上げるなら… How to!!

01 スキンケア後 BB ベースを5点おき

化粧水と乳液で肌を整えたあと、ピュアミネラル BB ベースを額・両ほお・鼻・あごに5点おきにする。顔全体にのばして、肌になじませる

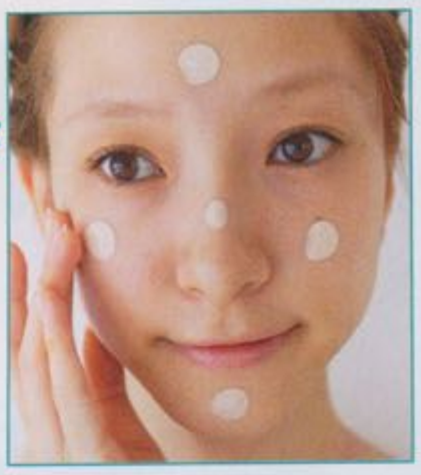

02 コンシーラーで 目のまわりをカバー

気になるクマはコンシーラーでカバー。目の下にそってピュアミネラル コンシーラーをアプリケーターで3点おき、指でのばしていく

03 パウダーファンデを 全体に塗布する

肌にフィットして色ムラや毛穴をカバーする。やわらかいつけ心地のファンデーション。全6色。**ピュアミネラル パウダー** 1995円

ピュアミネラル パウダーのブラシにパウダーを含ませて量を調整する。毛穴の気になる部分を重点的に、円を描くようになじませて

ボーダーカットソー2900円／スロウ(haco.) 中に着たノースリーブブラウス3480円(フラワー神南店) ピアス1995円／オズモーシス(オズモーシス ラフォーレ原宿店)

★使用アイテム★
ピュアミネラル BB ベース、ピュアミネラル パウダー OC1N、ピュアミネラル コンシーラー 01、アイステュディオ ブロウ デザイン デュオ 01、アイステュディオ ダイヤモンドグロウ 03、アイステュディオ クリーミィ ジェル ライナー 01、アイステュディオ スリム アイライナー 01、ボリューム エクスプレス マグナム ウォータープルーフ、ピュアミネラル チーク 01、ウォーター シャイニー ボリューミー グロス 702(以上すべてメイベリン ニューヨーク)

エリナみたいに きちんとつやメイクに仕上げるなら… How to!!

毛穴をふさぎにくく軽いつけ心地のファンデーション。ツヤのある仕上がりに。全6色。SPF18 PA+++。**ピュアミネラル リキッド** 1995円

01 リキッドを 顔に5点おき

化粧水と乳液で肌を整え、ピュアミネラル BB ベースを塗布。全体になじんだらピュアミネラル リキッドを5点おきして肌にのばす

さらりとして肌になじみやすい。肌にぴったりと密着して、キレイな仕上がりをキープ。全2色。**ピュアミネラル コンシーラー** 945円

02 コンシーラーで 赤みをカバー

小鼻の赤みなど、色ムラが気になる部分にコンシーラーをアプリケーターで少量オン。指でのばしながらまわりの肌になじませる

03 ブラシでふわっと 仕上げるよ

肌にフィットするマイクロミネラル パウダー配合。自然な光沢を与えるフィニッシングパウダー。全1色。**ピュアミネラル グロウ** 1785円

ピュアミネラル グロウのブラシにパウダーを含ませて、手の甲で量を調整する。クルクルと円を描くように肌にのせていって

ヘアバンド1280円(フラワー神南店)

ブラウス3486円／イージーライン(フラワー神南店) ハートピアス(ネックレスとセット) 2625円／オズモーシス(オズモーシス ラフォーレ原宿店)

★使用アイテム★
ピュアミネラル BB ベース、ピュアミネラル リ[illegible] OC2 ピュアミネラル [illegible]ュディオ ダイヤモンドグロウ 01、アイステ[illegible]オ クリ[illegible]ェル [illegible]ー 01、アイステュディオ スリ[illegible]ラッシュエクステ ダブルストレッチ、ピュアミネラル チーク 04、ウォーター シャイニー [illegible]グロス 702(以上すべてメイベリン ニューヨーク)

蝴蝶网 hudie.com

瀬戸くんってどんな人？

1988年5月18日生まれ。福岡県出身。D-BOYSオーディションで準グランプリを受賞。『仮面ライダーキバ』やドラマ『恋空』（写真）で主演に抜擢。ドラマ『乙男（オトメン）』にも出演。

「恋空」プレミアム·エディション
発売元:TBS　販売元:TC エンタテインメント　発売中

甘〜い顔立ちの九州男児

瀬戸 康史

Kouji Seto.

2人でソファに座って
まったり家デートがしたい！

Q.私服はどんなコーディネートが多いですか？
普段の服装は細身のものからちょっと太めのシルエットまでさまざま。ブランドでいうと、大好きなミルクボーイがほとんど。レディスもサイズが合えば着ちゃいますね。

Q.好きな人には自分からアピールするタイプ？
学生のときは気になる子にはけっこう自分からアピールしてたかも。中学のときにずっとアタックしていた子がいて、僕から告ったらOKが出てつき合ったんですよ。……最後はフラれちゃいましたけど。デートは外に出るより、もっぱら家派。ソファに座ってまったりしたいっすね。ゲームが好きなので、彼女といっしょにゲームしたりとか！

Q.ドキッとする女性のしぐさは？
化粧を落として、タオルでぬれた顔をパンッてふいて、はぁ〜って上げたときの顔が好き（笑）。素っぽい感じがするんですよね。だからお化粧もナチュラルな人がいい。

Q.尊敬している人はいますか？
芸能界で尊敬している人は、俳優の妻夫木聡さん。芝居もそうですけど、人としても好きで。仕事はまだごいっしょにしたことないので、いつか共演してみたいですね！

Q.子供のころになりたかった職業は？
獣医になるのが小さいころの夢だったんです！　小学生のときはムツゴロウさんのとこで働きたいって言ってましたね。中1のときにテレビのドキュメンタリーを見て、獣医っていい!って思って。話せない動物を相手に、一生懸命助けるところにすごく魅力を感じました。今はこの仕事が楽しいので、芝居で獣医役を演じられたらいいな。

Q.次に挑戦してみたいことはありますか？
機会があれば歌をやりたい！「仮面ライダーキバ」を演じていたときにもやってたんですけど、すごく楽しかったので。歌うなら自分の好きなバラード系がいいな。最近はK-POPにハマっていて、ビッグバンをよく聴きます。

僕のハマりもの

DVD鑑賞

今、舞台の稽古をしているので、ゆっくりゲームをする時間がなくて。だからごはんを食べながらディズニー系のDVDを観てます。現実逃避ですかね（笑）。『ライオン・キング2』がいちばん好き。『ザ・マジックアワー』もおすすめ！

撮影／川上秋レミイ〈吉高由里子さん、水沢エレナさん、小林涼子さん分〉、北浦敦子〈瀬戸康史さん、渡部豪太さん、林 遣都さん、中村 蒼さん分〉、冨田 望〈大後寿々花さん分〉　スタイリング／太田佳南子〈吉高由里子さん分〉、菊池陽之介〈林 遣都さん分〉、岸 真理子〈大後寿々花さん分〉、小島竜太〈ストライプス デザイン〉〈中村 蒼さん分〉、手塚陽介〈瀬戸康史さん分〉、林田夏苗〈小林涼子さん分〉　取材·文／吉田可奈〈林 遣都さん分〉　ヘア&メイク／atsu.co〈渡部豪太さん分〉、岩城 舞〈大後寿々花さん分〉、JANET (kind)〈林 遣都さん分〉、戸倉陽子〈瀬戸康史さん分〉、古久保英人（オディエ）〈水沢エレナさん分〉、町田 匠〈中村 蒼さん分〉、RYO〈吉高由里子さん分〉、いまいゆうじ〈小林涼子さん分〉

☆商品のお問い合わせは168、169ページのSHOP LISTを参照してください

登場!!

丸見えインタビュー

蝴蝶网
hudie.com

蝴蝶网
hudie.com

料理を作りたくなったら即行動！
材料を買いに八百屋に走ったことも

月9ヒロインはおちゃめキャラ

吉高 由里子

Yuriko Yoshitaka.

Q.ファッションへのこだわりは？
私服はデニムボトムスにジャケットやTシャツを合わせたカジュアルなコーデが多いです。色でいうと黒！ 白を着てる人がいるとかわいくて見ちゃうんですけど、結局最後は黒を選んじゃう自分がいて。この前買ったシャツとベルトも黒だし（笑）。それと、初めてISBITの展示会に行ってヒョウ柄のファーコートを買いました。あと昔から靴がすごく好きで、お店に入るとすぐに目が行っちゃう！　靴には変なこだわりがあって、つま先がとんがってるデザインに引かれるんです。自分で買ったのは全部そう。よしって思って落ち着くの。

Q.どんな男性がタイプですか？
男の人はたくさんしゃべる人や、リアクションをちゃんととってくれる人がタイプ。親が関西の人なので、私もつまんないボケをよくするんですよ。しかも〝どや顔〟で（笑）。地元の友だちはすぐに突っ込んでくれるので、それに慣れちゃった。

Q.料理好きって本当ですか？
好きですね。料理は料理番組を
てると、〝できる！〟と思って勢いで作
ちゃうことがほとんど。昨日も昼
ぎにパッと目が覚めて、なぜか〝
レー作ろう〟って思いたったんです
カレーのルーと野菜、じゃがいも
お肉をパッと炒めてぐつぐつ煮て
ときに、大好きなナスがないーっ
気づいて八百屋に走りました。商
街で大きな鍋を買ったので、作る
も多くて。一晩ねかして今日みん
を呼んで食べる予定！

Q.ストレス解消法を教えて！
家でSalyuさんや安藤裕子さん
曲に合わせて踊ってストレスを発
させてます。踊る曲ではないん
すけど、ライブ映像を観ながら
き勝手に動くの♪　あとは撮りた
ている大好きなエヴァンゲリオン
DVDを観たり。50年後に技術
もっと発展していたらぜひ実写化
てほしい！　中学生が主人公な
だけど、50年後に私が14歳だっ
ら絶対出たかった〜!!

私のハマりもの
ナス料理
冷蔵庫には常にナスを常備！ 最近作ったのは、ひき肉、ホールトマト、ニンニクを混ぜてナスをバーっと入れて煮た、ミートソースみたいな料理です。昔は苦手だったけど、今では外食で必ずナス料理を探すほど好きに♥

ワンピース6650円／アメリカンアパレル（アメリカンアパレル 代官山店） ベレー帽6090円、ネックレス3675円、ブレスレット4200円／ともにオルタナティブ バージョン ダブルアール（オルタナティブ バージョン ダブルアール 渋谷） ブーツ1万6800円／チャオパニック（チャオパニック 新宿店）

吉高さんってどんな人？
1988年7月22日生まれ。東京都出身。映画『蛇にピアス』で主役を熱演。月曜21時〜フジテレビ「東京DOGS」（写真）に出演中です。11月20日にDVD『恋時雨』vo.1&2が発売。

「東京DOGS」は私にとって挑戦でもある作品
月9ドラマ「東京DOGS」で私の演じる謎の女·由岐は、ある組織にいたときに記憶を失ってしまい、情報を聞き出したい主演の刑事2人にかくまわれるんです。現場では小栗（旬）さんと水嶋（ヒロ）さん、勝地（涼）さんたちといることが多いですね。女の子1人ってこともあって、みなさんがコミュニケーションの場をつくろうとしてくれるんです。そういうとこで監督や共演者の方々と意見を出し合って、楽しく演じていきたいな。出演者のヤングチームもアダルトチームもすごく魅力的な人が集まっているので、月曜の9時はぜひおうちに帰って観てください！

CM・映画・ドラマ界で話題のニューフェイス8人

今旬 イケメン＆美女

COOL BOY BEAUTIFUL GIR

最近テレビや映画でよく見かけるあの子！　どんな子なのか気になるんだよな〜という声にお応えして、編集部が厳選した2010年ブレ
間違いナシの若手俳優8人に突撃インタビューしてきました。最近ハマっていることや女の子のタイプなど、プライベート話が満載です

蝴蝶网 hudie.com

くるくるヘアがチャームポイント

渡部 豪太

Gota Watabe.

女の子は見た目より中身です！
内側からの美しさを求めてほしい

Q.ファッションへのこだわりを教えて！
凝りだしたらきりがないので、服は基本シンプル。おしゃれしたい日とかは重ね着もしますけど、普段は"着ていてラク"なものを選びます。（今日は私服で登場！）この白いシャツはユニクロです。ユニクロにも全然買いに行きますよ！ リーバイスも好きですね。最近は代官山のハリウッド ランチ マーケットがステキだなと思いました。昔から決めていることがあって、どんなに高い服でも安い服でも、一生着るつもりで買うんです。

Q.好きな女性のタイプは健康な人ってホント？
健康な人がいいでしょ！ 最近の女の子は細すぎます！ もう少しふくよかでいいと思うんですよ。それは太れって意味じゃなくて、ただやせたいとか、ただきれいになりたいってダイエットをするよりは、内側の美しさを求めたほうがいいんじゃないかなって。それが肌とかにも出てくると思うから。それに多少ぷにぷにしてたほうが触ったときに気持ちいいしね！

Q.留学経験あり、と聞きました。思い出は？
カナダ留学していたときは、4カ国の人と家をシェアしてたんです。クリスマス休暇に実家に帰らないメンバーで自分たちの国の料理を作ろうって話になって。俺はそのときデザート担当だったんで白玉団子を作りました。みんなおいしいって食べてくれてうれしかったですね。

Q.趣味は"散歩"。どのくらい歩くの？
散歩するときは北に行こうか東に行こうか方角だけを決めて、ふらっと歩きだすんです。日が暮れるまでってわけじゃないけど、一日中歩いてます。いつか東京から歩いて伊勢神宮まで行ってみたい！ 昔の小説とか読んでたら、江戸から京都まで歩いて2週間くらいでついたらしいから、行けなくもない？

渡部くんってどんな人？

1986年3月8日生まれ。茨城県出身。2008年ブライダル雑誌『ゼクシィ』のCMで注目を集める。2009年放送のドラマ『猿ロック』が映画化（写真）。2010年2月27日公開予定です！

©2010「猿ロック」製作委員会

深夜ドラマ『猿ロック』が映画になります!!
映画化されるって聞いたときは、お〜と思いましたね。また猿ロックができるのかって楽しみで。コメディタッチでテンションの高いドラマなんですけど、現場の雰囲気もあのまんま。すげー楽しかったです。（市原）隼人がちゃんと主役をはってくれたので、すごいやりやすかった。僕の役、山本は自由奔放なので、演じるときも自由にやらせていただきました。だからほとんど素です！ 中学高校の友だちに言わせれば、ただの豪太だって。演じやすさの塊でしたね。だって、俺なんだもん（笑）。

僕のハマりもの

レッド・ウィングのシューズ

最近、はけばはくほど足にフィットしてくる感じが気持ちいい革靴がお気に入り。このシューズは2週間くらい前に上野で購入。一生はけそうなデザインがいい！ 昔から靴がすごい好きで、スニーカーは20〜30足は持ってます。

台本のセリフ覚えもテスト勉強も自分のペースでやっていきたい

映画界、期待のルーキー!!

大後 寿々花

Suzuka Ohgo.

免费时尚杂志在线浏览&下载
我的杂志网
LOOK.5D1G.COM

もはくようになりました。高校生になってまわりの子が本当におしゃれで、これじゃまずいなって思って（笑）。撮影のときに着がえるのが楽チンなワンピースが好きですね。この前もお気に入りのショップ、ピンキー&ダイアンでも買ったばかり。あと、私ってかなり寒がりなんです！　ロケのときはコートとかで、ぐるぐる巻き状態になっちゃうし、学校でもいちばん最初にコートを着て、最後まで着ているタイプ。手足がすごく冷えるので、真冬に向けてもこもこ素材のアイテムを探しています。冬は寒さ対策が優先です（笑）。

Q.どんな男の人に引かれますか？

音楽とかけっこう好きなんですけど、全然くわしくなくて。そういう知らないことを教えてくれる男の人がいいですね。よく聴くミュージシャンはアメリカ出身の歌姫、マイリー・サイラス。中学のときに友だちにすすめられて、そこからずっとハマっています。16歳なのに声が少しハスキーでカッコいい！　普段は洋楽を聴いてます。

Q.甘いもの好きの大後さん、何ケーキが好き？

甘いものが好きなので、クリスマスには必ずケーキを食べます！　木苺のケーキがずっと好きだったんですけど、最近は栗が好きなのでモンブランにハマっています。（心を込めて）本当に……おいしくて大好き♥

て、自分の好きなときに読みます。それか、撮影の前日に次撮るシーンをパラっと見て、現場で覚えちゃうっていうことも。だからテスト勉強も（大後さんは現役の高校生）試験前は勉強するときとしないときがあって（笑）。撮影が入っていると逆にあせって勉強するけど、何もないと直前まで実感がわかないんです。

『カムイ外伝』での撮影秘話を教えて！

映画『カムイ外伝』では、松山ケンイチさん演じるカムイに恋心を抱くサヤカという役を演じました。真夏の沖縄ロケが多かったので、暑さがけっこうきつかったですね。お母さん役の小雪さんが体調管理のしかたとかを、いろいろ教えてくれてうれしかったです。『カムイ外伝』は原作が有名なマンガだし、監督も崔（洋一）監督だったので、自分の中で役についてより深く考えた作品でした。だけど現場でなかなかうまく表現できなくって悔しかったですね。自分では今までより考えたつもりだったのにって。でも監督がたくさん指示をくれたりして、すごく助けてもらいました。

Q.次に挑戦してみたいことは？

ダイビングをやってみたい！　『カムイ外伝』のときに撮影で海にもぐったんです。あんまり海の中を見る機会がなかったので、感動しました。また見てみたいなって思って。家にいるのも好きなんですけど、休みの日は普段なかなかできないことをしたくて。だからけっこう、やりたい！と思ったらちゃんと行動するタイプかも!?

ニット1万3650円／クッキー フォーチュン、タイツ5250円／フィリー・オー・リンクス（以上バルコニー代官山）　ベスト1万5750円（ブソル）　スカート1万1550円／グラムス（アパラ）　アメジストネックレス5040円、ハートネックレス2940円／ともにラディウー（エフタイム）　ブーツ1万5540円／プレシュウジュレ（シューバー渋谷店）

『サムライ・ハイスクール』を観ると気持ちがスッキリ！

今出演中の『サムライ・ハイスクール』の監督さんが、ドラマ『セクシーボイスアンドロボ』でお世話になった方だったので、撮影が始まる前からすごく楽しみでした。スタッフさんも同じ方がたくさんいて、初日に〝大きくなったねー〟って言われたのが少し恥ずかしかったけど、そのおかげであまり緊張しなかったです。主演の三浦春馬さんはとっても背が高くって、現場で初めて会ったときにスリッパをとってくれました（笑）。私は三浦さん演じる望月小太郎の妹、優奈役。勉強が好きで頭がいい子です。望月家のなかではいちばんのしっかり者！　ストーリーは、小太郎がある日突然サムライに変身して、間違ったことだらけの現代社会を鋭く切っていくというものなんですが、けっこう笑いもあって、泣けるとこもあって。いろいろなものがつまっているドラマです。

大後さんってどんな人？

1993年8月5日生まれ。神奈川県出身。『SAYURI』（2005年）、『カムイ外伝』など話題の映画に引っぱりだこ。土曜21時～日本テレビ『サムライ・ハイスクール』（写真）に出演中です。

私のハマりもの

乗馬

映画の撮影で馬に乗せてもらったのがきっかけで、乗馬を始めました。今は休日に乗馬教室に通ってます。動物が発する声が好きっていうか、鳴き声を聞くと〝今眠いんだな〟とか気持ちがわかるんですよ。それがうれしくて！

蝴蝶网
hudie.com

クールな横顔にドキッ♥

林 遣都

kento Hayashi.

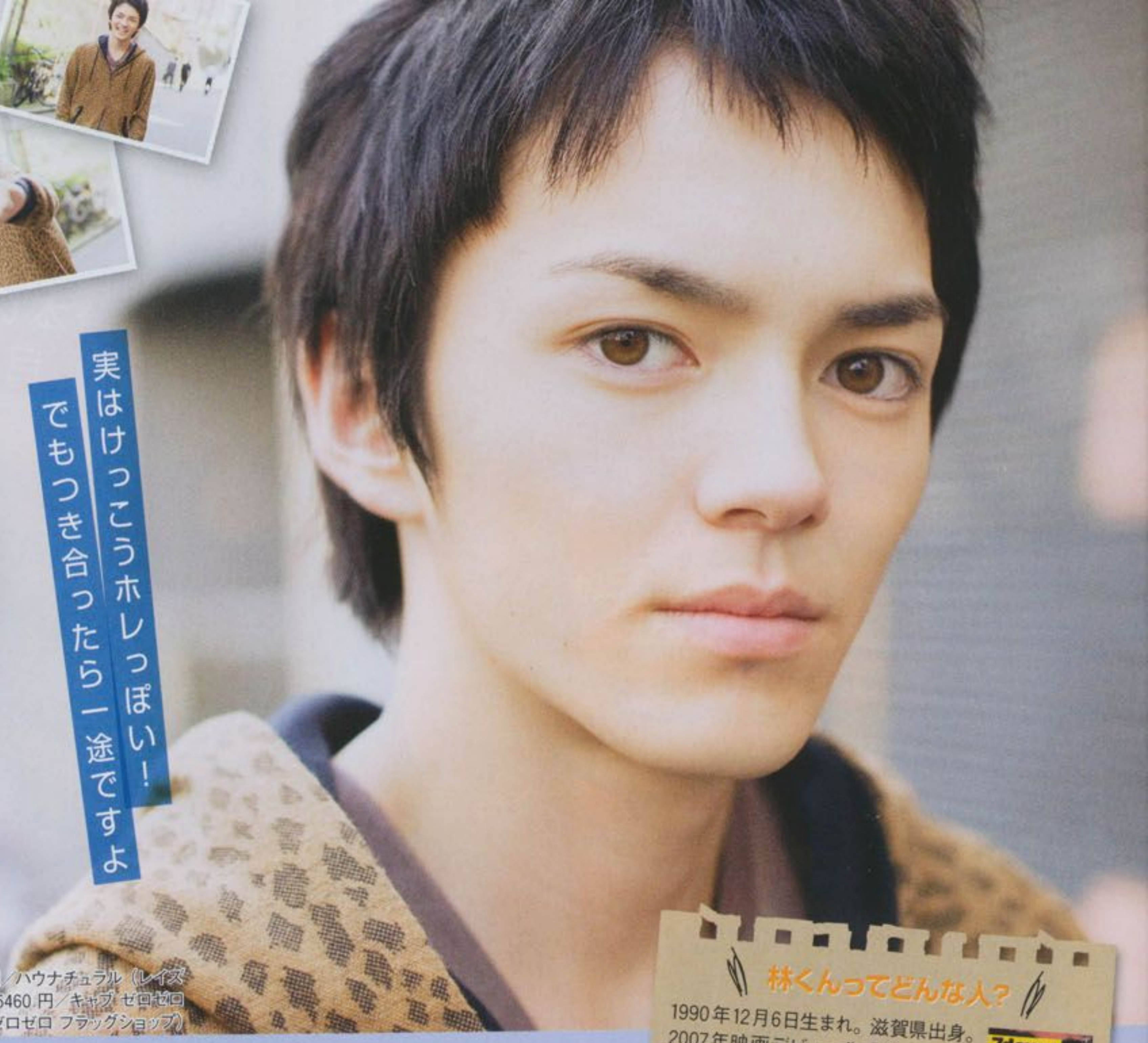

.おすすめのデートコースは?
女にいいところを見せたいから、僕地元にあるユニーバサル・スタジオ・ャパンに連れていきたいですね。地に帰ったら必ず行くって言ってもいくらい大好きな場所。園内の地図パーフェクトに覚えているので、すい楽しませる自信がありますよ。こは東京の友だちにもしてあげたい!んなの喜ぶ顔を見るのが好きなんす。

.好きな女性のタイプは?
愛はどちらかというと、追われるよ追うタイプ。しっかりしている女性引かれます。実は、僕自身がかなりもできないダメ男だということを、1暮らしをしてわかったんです(笑)。なので、こんな僕を引っぱってくれる女性が理想です。

Q.恋をすると、どうなっちゃう!?
よく〝クールそうだね〟って言われるんですが、そんなことは全然なくて、彼女ができるとあっちこっちに影響するタイプなんです。メールが返ってこないだけでそわそわしちゃうし、〝どうしたんだろう〟って気になっちゃって、いろんなことが手につかなくなっちゃう(笑)。でも、そんなふうにふり回されているときがいちばん楽しいんですよね。あと、僕は自他ともに認めるホレっぽい性格。言葉遣いがきちんとしていたり、お茶をいれてくれたりするだけでキュンとすることもあります。だけど、つき合ったらもちろん一途ですよ!

実はけっこうホレっぽい! でもつき合ったら一途ですよ

パーカ1万5750円/ハウナチュラル(レイズストア) Tシャツ5460円/キャブ ゼロゼロゼロ(キャブ ゼロゼロゼロ フラッグショップ)

僕のハマりもの

『ワンピース』

今、人生でいちばんの楽しみがマンガ『ワンピース』を読むこと! 物語が進むにつれてどんどん引き込まれていくおもしろさがあるんです。ジャンプの発売日がいちばん興奮する(笑)。

DVD撮影で初めて海外旅行を体験

海外といえばリゾート! というイメージがあったんですが、今回僕が行った国はベトナム。やさしいと思っていた人にだまされたり、仲よくなったと思っていた人とケンカしたりと(笑)、今まで経験したことがないくらいハードな旅でした。おかげで心身ともに強くなった気がします!

林くんってどんな人?

1990年12月6日生まれ。滋賀県出身。2007年映画デビュー作『バッテリー』で主演を務める。TBSドラマ「小公女セイラ」にカイト役で出演中。紀行ドキュメンタリー DVD『7days, backpacker 林 遣都』(写真)が発売中。

発売元:「7days, backpacker」parthers 販売元:東宝 3990円

ハニかんだ笑顔がCUTE☆

中村 蒼

aoi nakamura.

車の免許を取りました! ドライブデートが夢です

1stDVDでは自宅も公開しちゃってます!
最新DVD『Holiday』は仕事の合間や移動中、通っているジムでの様子など、僕の素がいっぱいです。朝の寝起きから夜まで、1日密着しています。自分の部屋のお気に入りスペースを僕が撮ってきたりも。それこそジャンプ読んでるとこもありますよ!

Q.好きなマンガは?
『週刊少年ジャンプ』は毎週欠かさず買ってます。いつも同じコンビニなので店員さんに覚えられてるかも(笑)。『ワンピース』が毎回楽しみ。すごくおもしろいですよ。あと『はじめの1歩』は単行本で全巻持ってます。全部で87巻かな。ボクシングのシーンや主人公の成長が見所です!

Q.クリスマスの思い出は?
東京に来てから今のところ年末は全部風邪をひいてるんです。だからクリスマス当日はだいたい家で1人、寝込んでる……。友だちから誘いがくるんですが、風邪で行けないから、よけい寂しくなる……。最近、車の免許を取りました。運転は好きなのでいつかドライブデートがしたい! 場所はせっかくだし海と少し都会から離れたところに行きたいな。

Q.休日の過ごし方を教えて!
休日は高校の友だちとよく原宿に買いものに行きます。ブランドのこだわりはないので、普段はTシャツにパンツを合わせたコーデが多いですね。高校生のときは学校が終わったら毎日のように友だちとカラオケに行ってました。歌う曲は大好きなリップスライムさんとか。いつかリップさんのライブに行きたいんです! 最近はKREVAさんも好きで。最新アルバムを買ってDVDを観たらすごいかっこよかったんです!

第18回ジュノン・スーパーボーイ・コンテストのグランプリでしたね?
ビックリしました。〝獲ったってことは芸能界に入るんだよなぁ。ってことは僕も!? 大変なことになったぞ!!〟って。本当にグランプリになると思わなかった分、とてもうれしかったですね。

僕のハマりもの

サッカー

サッカーはもともと中学までやってたんです。最近は友だちが所属しているチームに参加しています。久しぶりにスパイクや靴磨きなどを一から買いそろえていると、サッカーを始めたときの楽しさが戻ってきた感じがしました!

中村くんってどんな人?

1991年3月4日生まれ。福岡県出身。ジュノン・スーパーボーイ・コンテストでグランプリを受賞。映画『ひゃくはち』で注目を集める。DVD『Holiday』の発売記念[illegible]ベントが12月13日、池袋サンシャ[illegible]にて開催。[illegible]『B[illegible]に出[illegible]!

衣装協力/fredy&GLOSTER渋谷店

蝴蝶网 hudie.com

蝴蝶网
hudie.com

ドラマやモデルなど多方面で活躍

水沢 エレナ

Erena Mizusawa.

いろんな国を旅したい！ そのために語学を勉強中

Q.ファッションへのこだわりは？
服の色で好きなのは黒。最近買ったブーツとチュニック、パンプスも黒でした！ 買いものは、学校帰りに渋谷あたりに寄ってすることが多いかな。渋谷パルコにも行きますね。ヘザーとかが好きなので、よく3Fにいるかも！

Q.読書家ってホント？
本は小説やエッセイ、ノンフィクションとか何でも好き。この夏は20冊くらい読んだよ。小さいころから親に本をたくさん読みなさいって言われていたので、もう習慣になってるんです。小学生から読んでいる赤川次郎さんの本は、話のテンポが速くておもしろい！ おすすめは三姉妹シリーズかな。学校の休憩時間に友だちに話しかけら
ても気づかないくらい集中して読ん
いたこともあったな。

Q.これから挑戦したいことは？
将来、いろんな国に行ってみたいと
う気持ちがずっとあって。だから今
うちに語学勉強をしたいんです。と
あえず英語で日常会話ができるよう
なりたいな。将来はニューヨークや
ンドにも行ってみたい！ 今は高校
卒業旅行で韓国に行きたいねって
だちと話してます♪

初めての時代劇で花魁の役に挑戦中です！
ドラマ『JIN-仁-』で初めて時代劇をやります。私の演じる花魁（おいらん）の初音は、着物がハデだったり真っ赤な口紅をぬったりと、いつもと違う感じが新鮮！ 初音は孤独な気持ちを持っている子だと思いました。ストーリーの中に歴史上の人物が出てきたりロケセットが江戸の町そのものだったりするので、私も毎回楽しみなんです。

水沢さんってどんな人？
1992年3月21日生まれ。愛知県出身。2008年にドラマ『恋空』でヒロイン役に。ファッション雑誌セブンティーンの専属モデルとしても活躍中。

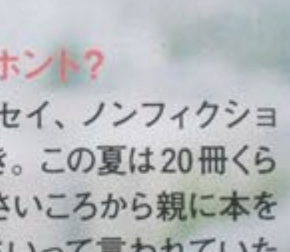

日曜21時～日曜劇場『JIN-仁-』に出演しています。

私のハマりもの
カチューーシャ
家ではカチューシャで前髪を
上げることが多くて。今流行
っていて種類も多いからいろ
いろ買い始めたんです。右の
カチューシャはアナップ。ヘアバ
ンドは撮影時に見つけたよ。

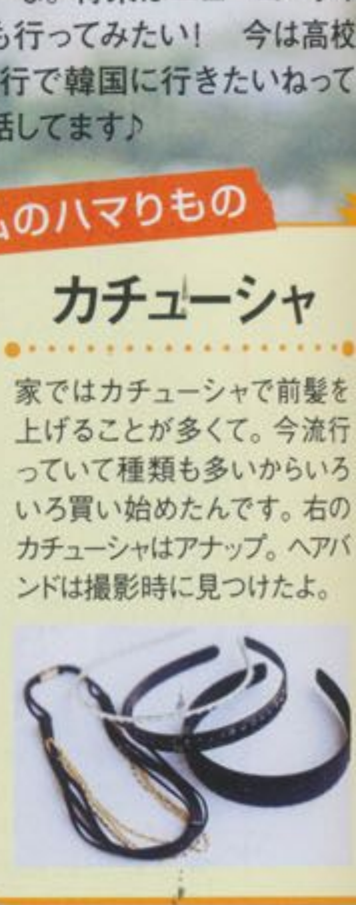

透明感のある白い肌が魅力

小林 涼子

Ryoko Kobayashi.

食べることも運動も大好き 無理にガマンはしません！

人生観が変わった海外撮影のフォトブック
フォトブックの撮影でクロアチアに行きました。自分で撮った写真や初めて海外に行った感想など、今の自分を全部詰め込んだ作品です。フムっていう小さな街で人生でいちばんきれいな夕日を見て大感動。外国の大きさを肌で感じて、人生観が変わりました！

Q.最近買ったアイテムは？
RNAでエンジニアブーツを買いました。買いもの中にお母さんが見つけて、"絶対似合うから！"って渡されたら本当にかわいくて、2人で"買い!!!"って決めて衝動買いしちゃった。リミフゥやヨウジヤマモトなどモードブランドが好きです。でも10代最後だし、もうちょい女の子っぽい服装もしてみようかなって計画中！

Q.家族と仲がいいとか…？
とくに、お母さんとは友だちみたいに仲がいいんです！ ずっとクラシックバレエをやっていたので友だちと休みがあまり合わなくて、よくお母さんと出かけてました。買いものしたり、修学旅行みたいに話しながら寝たり。この前、私が映画のチケットを取って上映時間も調べて、私の運転で出かけて、お母さんをエスコートしたらすごい喜んでくれました。

Q.休みの日は何をしている？
休みの日はジムに行って汗をかいたあと、お風呂で湯船にたっぷりつかるのが日課。そんなことをしていたらめっちゃ筋肉がついて、スタッフさんに"ゴリマッチ
小林"って言われちゃった（笑
でもその分、人一倍食べるん
す！ 食べたいから運動してる
て言ってもいいかも。基本和
が大好きで、ピザやパスタも
き！ だけど罪悪感を持ちなが
食べるのがイヤなので、運動
て頑張った自分に向けて"い
い食べていいよ"みたいな理屈
自分の中につくっておくんで
そうすればストレスも溜まらない

小林さんってどんな人？
1989年11月8日生まれ。東京都出身。ドラマ『魔王』に出演。現在は「サムライ・ハイスクール」に出演中。また、CM「ニベア」もオンエア中。初のフォトブック『小林涼子～クロアチア、10代最後の小旅行～』が11月8日に発売！
発売：ワニブックス 2100円

ポンチョ1万3650円／フィリー・オー・リンクス（パルコニー 代官山店）、ワンピース1万1550円、マフラー8925円／ともにスマディー（スマディーラフォーレ原宿店）

私のハマりもの
ストラップ作り
クロアチアに行くときに願掛
けも込めてカメラストラップを
作りました。長いヘンプ（麻
ひも）をデジカメに通して、
上からミサンガ用のグラデひ
もをきつめに巻いて完成！

＼利用者100万人突破！／

Certification モバイル コンテンツ部門 優秀賞

わたしはケータイで カンタン生理日予測

女性は、体調管理が大変……

蝴蝶网 hudie.com

☑サイトでチェック
「今日のお告げ」でカンタン体調管理！

ルナさんへ
今日のお告げ
◆次の生理予定日◆
11月30日ごろ
◆次の排卵予定日◆
11月15日ごろ
☆・・*・・*・・*・・☆
生理の平均周期は35日。
周期の変動は0日です。
◆今日の妊娠可能性◆
◆妊娠可能性【高】
11/9～11/19頃
◆妊娠可能性【やや高】
11/20～11/23頃
◆妊娠可能性【中】
11/1～11/5頃
11/24～11/29頃
◆妊娠可能性【低】
10/25～10/30頃
※妊娠可能性について
☆・・*・・*・・*・・☆
お肌指数
>>下降期<<
ﾀﾞｲｴｯﾄ効果指数
>>少しﾑﾀﾞな時<<
ｷﾚｲ指数
>>甘味を摂取<<
ｶﾗﾀﾞ♥指数
>>衝動も感度も絶好調<<

生理予定日を一目で確認できる！

過去の生理日を入力すれば、次の生理予定日や排卵予定日を予測して教えてくれます。使い続けるほど予測精度が上がり、生理周期から今日のお肌の調子やダイエット効果の出やすい時期も分かります。

安全日・危険日を教えてくれる！

あなたの生理周期に基づいて、妊娠の可能性が高い日・低い日を導き出します。4段階表示で、とっても分かりやすい！

毎日配信！キレイ指数＆カラダ指数

さらに、美容・健康を保つための秘訣をアドバイスしてくれるキレイ指数やパートナーとの関係に役立つカラダ指数を毎日配信しています。

キレイ指数
☆甘味を摂取☆
ホルモンバランスにより、甘いものが食べたくなる様子。甘味は、不安な気持ちを和らげてくれるので、食べ慣れたものを食べてみて。
←戻る
0ﾙﾅﾙﾅ★女性の医学TOP

カラダ♥指数
☆衝動も感度も絶好調☆
エストロゲン、テストステロン値はまだ高く、衝動も感度も高め。本能レベルで良質な DNA を持つ相手を求めてしまうかも。
←戻る
0ﾙﾅﾙﾅ★女性の医学TOP

大切な日に限って生理が……

☑メールでお知らせ
「たまご＠メール」で気になるあの日をしっかりチェック！

ルナさんへ
☆・*・*・*・*・*・*・☆
次の排卵予定日
11月15日（日）頃
次の生理予定日
11月30日（月）頃
☆・*・*・*・*・*・*・☆
※もっと詳しい情報は
★今日のお告げ
http://lnln.jp/~tm
※ﾊﾟｹｯﾄ通信料別途
ルナルナ★女性の医学

忘れがちな生理日・排卵日を「たまご＠メール」でお知らせ！

生理予定日3日前、排卵予定日の1週間前にメールでお知らせします。

ダイエットもうまくいかない……

☑グラフで分かりやすく
「体重グラフ」でダイエットを楽しくサポート！

挫折しがちなダイエットも毎日楽しく続けられる！

体重の変化を分かりやすくグラフ化。1週間、数か月単位で、体重の推移が一目で確認できます。

体重グラフ
ｸﾞﾗﾌ切替
1週間|30日|60日

人に聞けない女性の悩みをサポート！

詳しくはこちら ⇨ http://lnln.jp/?sd

アクセス方法
■iモード：月額189円（税込）／iMenu ⇨ メニューリスト ⇨【生活情報】健康/ビューティー/医学 ⇨ 健康
■EZweb：月額180円（税込）／au oneトップ ⇨ カテゴリ（メニューリスト）⇨【生活情報】住宅・健康・暮らし ⇨ 健康・医学
■Yahoo! ケータイ：月額189円（税込）／メニューリスト ⇨ くらし・健康 ⇨ 健康・医療

LUNA・LUNA ルナルナ 女性の医学

※利用規約・個人情報保護方針をよくお読みの上、ご利用ください。
※ご利用には月額利用料の他にパケット通信料がかかります。

※「iモード」は、株式会社NTTドコモの登録商標または商標です。
※「EZweb」は、KDDI株式会社の登録商標または商標です。
※「Yahoo!」は、米国Yahoo! Inc.の登録商標または商標です。

MTI

【お問い合わせ】 株式会社エムティーアイ 〒163-1435 東京都新宿区西新宿3-20-2東京オペラシティタワー35F Tel:03-5333-6499

「爪がかわいい!」と評判のあの人に突撃取材!

すべて実物大!

みんなの冬ネイルをパパラッチ

Paparazzi

おしゃれな人はネイルも手抜きしない！　地味にりがちな冬コーデのアクセントになるステキなネルをパパラッチさせてもらったよ。すべて実物大から、セルフネイルをするときの見本にしてみて

撮影／ケニアドイ、山下忠之　ヘア＆メイク／野々口祐子（KOKO
モデル／児玉益美　☆商品のお問い合わせは168、169ページのSHIST を参照してください。

蝴蝶网
hudie.com

ミス原宿グランプリ

児玉益美の簡単ワンポイントネイル

「以前はネイルサロンでやってもらってたけど、最近はセルフネイル派になりました。あまり爪を伸ばさないので、ラインストーンやシールを貼ってアクセントにするのが好きです！　エリコネイルのものがつけるのも簡単でオススメ。やっぱりキラキラは欠かせません♪」

ビビッドなイエローネイルでシンプルコーデをポップに変身！

ニットボーダーセ―3980円、チロンテープ付きヘアド800円／ともにワー（フラワー神ネックレスは私物

ほんわかガーリースタイルには大粒ラメでキラキラ華やかに

小花柄キャミワンピース4280円、中に着たキャミソール3980円、ニットカーディガン4480円／すべてフラワー（フラワー神南店）

シールを使って簡単主役ネイル

「ビビッドなイエローネイルをぬった上に、レースのネイルシールをオン。まん中にラインストーンを1つ置いて出来上がり」

大小ラメの重ね使いで光る指先の完成☆

「ベースにリンメルの薄ピンクをぬり、その上に細かいラメ入りをオン。さらにデジャビュの大粒ラメ入りでキラキラに！」

ビビッドカラー2色使いでつま先をボリュームUP

「リンメルのネオンオレンジをベースに、ラメでラインを引き、先端にはフラミンゴみたいなパキッとしたピンクをのせました」

ピュアな白ワンピにはネオンカラーでインパクトを

白ワンピース9980円、ファーベスト7800円、鍵モチーフネックレス3980円／すべてフラワー（フラワー神南店）

実物大Snap!!

サロンスタッフやショップスタッフ、読モなどSEDA常連のおしゃれ達人に「ちょっとネイルを見せてください！」と突撃パパラッチしちゃいました。セルフ派もたくさんいたから、マネしてみて！

清水江梨子さん
KOKORO スタイリスト (23歳)

'80s風のレトロな水玉ネイルで個性的に

「自分で水玉模様を作ってみました！ 珍しいミントグリーンにピンクのドットをオンしてポップに。2、3週間おきにぬり替えますが、爪のことも考えて日を空けます」

鈴木亜美さん
モデル (20歳)

ジェルならではのツヤを生かした大人パープル

「濃いパープルを選んで、大人なイメージで仕上げてもらいました。いつも友だちのネイリストさんにお願いしているよ。次は音符とかハッピーなモチーフがしてみたいな！」

江口みなさん
HEARTS アシスタント (22歳)

冬コーデに好相性のブラウン×ゴールドコンビ

「自分ではやらないので、渋谷のNAIL DEARに通ってます。仕事中はヘアカラーで爪が染まってしまうので、ダークカラーを選んだよ！ 冬ネイルは大人っぽい色が気になる」

北岡利恵さん
ネイルサロンスタッフ (22歳)

ネイリストさんのご自慢ヌーディカラー

「心斎橋の replusというサロンでネイリストをしています。お店でやった白いお花のジェルネイルです。ヌーディなカラーがお気に入り♪冬の重めコーデを引き立てます」

千野綾子さん
フラワーショップスタッフ (24歳)

ブラウンのグラデでシックな大人感を演出

「ベースにピンク系のネイルをぬり、ラメ入りのブラウンネイルを先端にいくほど濃くなるようにグラデで重ねます。エッシーのアプリコットキューティクルオイルは乾燥対策に愛用中」

川名悠子さん
SHIMA AOYAMAスタイリスト

なじみのいいピンク系にブラックでアクセントを

「友だちのネイリストにお願いしています。手を使う仕事なので、なじむ色を選び、シックな黒ラインを入れてもらいました。次は黒を差し色に使った逆フレンチにしたいです」

澤田美里さん
会社員 (21歳)

マーブルのフレンチで会社ネイルに変化を

「ネイルはサロンでジェルネイルをしています。会社員なので、ナチュラルなフレンチネイルが基本です。マーブルにしてもらって、ちょこっと遊びを取り入れました」

野々口祐子さん
KOKORO スタイリスト (26歳)

オーロラをイメージした重ねテク使いネイル

「友だちに〝オーロラっぽくしてほしい〟と注文してやってもらいました。クリアベースに黄色のラメを重ねて先端部分は緑ラメで仕上げました。ラインストーンを2つのせて完成」

倉林 泉さん
apishプレス (24歳)

淡色マーブルのホログラム付き逆フレンチ

「100 Rosesというサロンでジェルネイルをしてもらっています。濃い色より淡い色が好きなのでマーブルに。ストーンだと引っかかりそうなので、ホログラムでアクセントをつけて」

近藤亜美さん
大学生 (21歳)

ラメとシール使いで女の子度高めに

「セルフで、マット系のピンクベージュベースにラメ入りピンクを重ね、リボンのシールをオン。黒のドットをジェルタイプのネイルで描いて出来上がり。リボンがポイント」

小野寺奈々さん
P' s サロンスタッフ (23歳)

さらりとぬったナチュラルクリアネイル

「仕事柄、ハデなネイルはできないので、クリアレッドの単色ぬりでナチュラルなツヤ感を生かしました。次は白ベースに青系のグラデとか雪国のイメージでやってみたいな！」

私のオススメ セルフネイルグッズ

RMKのコレクション
RMKのネイルカラーはのびがよくてぬりやすく、発色もよくてGOOD♥ 集めてます

トウセパレーター
足の指を離すためのグッズ。ペディキュアがすごくぬりやすくなります。気持ちいい♪

ホログラムセット
グリッターのパウダーやハートのパーツ、ホログラムシールなど。アクセントになります

ドットとラメのフレンチヒョウ柄MIX

吉田理紗さん
RITZアシスタント (25歳)

「ヒョウ柄にするポイントは赤と紺が乾かないうちに重ねることです。ドットは丸くならないよう、わざとマーブルさせて。ハゲても目立たないのでラメをよく使います」

上品なグレーを使った単色シンプル

「単色ネイル派で、2週間ごとにぬり替えるようにしています。これはシャネルのもの。色展開も多くパッケージもかわいいのでオススメ！ 韓国ブランドも激安で発色がいいのでお気に入りです」

辻のぞみさん
KOKOROスタイリスト (26歳)

蝴蝶　hudie.com

おしゃれな人の冬ネイル

小室知穂さん
KOKORO スタイリスト (28歳)

ラメが主役のナチュラルフレンチ
「シンプルなネイルが好きなので、ベースは薄ピンクでツヤを出す程度にして、オレンジゴールドのラメを先端にぬりフレンチにしました。クリアのみのジェルにすることも(笑)」

鈴木亜耶さん
モデル (20歳)

ちょい小悪魔なモノトーンネイル
「知り合いのネイリストさんにお願いして、服に合わせやすい黒をチョイス。白リボンでかわいく、ちょっと小悪魔な雰囲気にしてもらったよ。ネイルは控えめが好みです」

井野米子さん
SHIMA AOYAMAスタイリスト

ラメはラインでさりげなく取り入れるのが好み
「シンプルだけどデザイン性も高く。MARSでジェルネイルにしてもらいました。キラキラがあまり好きではないので、シャンパンゴールドのラインで華やかさをプラス」

あちゃこさん
apish Ritaレセプション (23歳)

クジャクの羽のピーコック柄でハッピーに

「カフェショコラというネイルサロンに通っています。パステルカラーでカラフルなデザインが好きで、次も星のパーツやホログラムをつけたりしてハデめにしたいです」

稲垣亜津美さん
フラワーショップスタッフ (22歳)

マルチカラーのラメで上品なハデかわに！

「マルチカラーのラメは単色でも地味にならないのでオススメです。ラインストーンも何本かの指にだけつけて、ごちゃごちゃさせないのが好み。ラメ入りカラーを集めています」

柴田尚美さん
会社員 (26歳)

お仕事対応のツヤ感重視フレンチ

「心斎橋のサロン、スピードネイルで3000円くらいでやってもらいました。クリアジェルで、もともとのツヤ感を生かして、アクセントにゴールドのラインを入れました」

倉林久美子さん
会社員 (25歳)

白のラメグラデで上品に仕上げます

「白のラメネイルをグラデにぬり重ね、お花のシールとストーンをのせた簡単セルフネイルです。シャネルのヴェルニのネイビーがお気に入り。ナチュラルカラーも好きです」

村松美保さん
アミリスプレス

薄桃色のグラデとホロで淡色ジェルネイル

「ホログラムをポイントにNatural Design nailsで淡い仕上がりになるようオーダー。カラーのグラデなら少し伸びてきても目立たなくてオススメ。次は黒が気になります」

川島幸恵さん
フラワープレス (26歳)

ベージュのフレンチにホログラムがMY定番

「ネイリストの姉にしてもらっています。ハデなのが苦手なのでベージュピンクをベースに、ゴールドのホログラムを並べてシンプルにしました。ゴールドも意外と肌なじむので好き」

西田唯乃さん
ショップスタッフ (22歳)

フルーツシールを貼るだけ！ジューシーなキラツヤネイル

「ブルジョワのイエローラメ入りネイルをベースに、プラザで500円くらいだったフルーツのシールを貼ったよ。ネイルカラーは発色のいいものやラメ入りをよく買います」

外山美紀子さん
HEARTSアシスタント (2

先端ほど濃いピンクが引き立つラメグラデ

「ベースにクリアをぬり、ラメ入りのピンクネイルを重ねぬりしてグラデに。白いホログラムをのせて完成。1カ月おきにサロンに行きます。次はホログラムびっちりにしたいな」

私のオススメ セルフネイルグッズ

ホロやラメは種類豊富に
ほとんど100円ショップで買いそろえたもの。いろいろな種類を集めています。品質も十分♥

"つけ爪"は意外と頼れる
いざというとき重宝してます。マルイの雑貨屋さんで売っていました。レトロ感がキュート！

ハワイみやげのトップコート
お花の飾りが入って、インテリアとしてもかわいいトップコートはおみやげでいただいたもの

汚く見えるのは絶対NG！ こまめなぬり替えが基本

下島麻子さん
RITZ レセプショニスト (29歳)

「ナチュラルベージュにホログラムをのせ、5本指で"LOVE"の文字に♪セルフネイルの場合、ちょっとハゲたら落とすようにしています。時間がないときは濃いめカラーを一度ぬり」

蛍光入りの"東京ピンク"を使ってドリーミーなデザインに

「ネイルはデンファレでやっています。"東京ピンク"というすごくかわいい色があって、どうしてもそれを使いたかったので手はブッチ柄風に。足はラメ使いでポイントに星型スタッズをつけました」

高橋真以子さん
RITZスタイリスト (31

手足両方見せて下さ

蝴蝶网 hudie.com

芸能人やモデルが通う人気サロンネイル

hudie.com

MOMOに聞きました！冬ネイルトレンド18

コーデが暗くなりがちな冬こそネイルはかわいく、おしゃれにキメたい！
原宿の人気サロンMOMOイチ押しの、ネイルを教えてもらったよ。セルフでも試してみて！

ールでリボン♥ ージャスな冬ネイル

メがたくさん入ったグーのカラーを逆フレンチり、ゴールドのスタッとパールでリボンを作る。ールを使うと冬らしさ◎

ホログラム×リボンで キュート度高めネイル

フレンチカラーの上にゴールドでラインを引き、均等になるようにホログラムを貼る。黒のラインストーンでリボンを作り完成

白っぽいオフホワイトをぬってから、爪先から半分くらいまで深めにボルドーカラーをぬる。ポイントにラインストーンやスタッズをつけて完成。全部の指にストーンをつけないほうが上品に仕上がってオススメ

こっくりボルドー使いでシンプルシックに

プッチ柄風の エレガントフレンチ

クリアベースに赤、紫、薄いピンク、濃いピンクの4色のネイルカラーでプッチ柄をイメージして描き、ゴールドのラインを境目に引く

ブリオン使いで クールな大人ロックに

パールグレーをベースにぬり、ブルーグレーでフレンチに。ブリオンをブルーグレーのカーブと平行に規則正しく置くのがポイント

雪の結晶モチーフの イノセントなデザイン

ピンクを逆フレンチにぬり、指の根もとにはラメをぬる。雪の結晶のシールとラインストーン、ホログラムをのせて出来上がり！

冬フレンチ Winter French

星とスタッズで作るゴージャス&ロック

指ごとに黒のマニキュアをぬる。ゴールドのホログラムを全面と、星型の土台にラインストーンをのせたもの、スタッズとホロの3パターンを作り出来上がり

あざやかなエメラルドの エキゾティックネイル

グリーンのカラーをぬり、ストーンを中心に置いてから丸いスタッズとブリオンを一列に並べ完成。ストーンをまっすぐ置くのがコツ

ダブルのラメは ポイント使いで

ピンクを斜めにぬり、半分にシルバーをぬる。ゴールドでラインを引き、仕上げにスタッズをオン。ダブルのラメの配分がポイント

ビビッドカラー Vivid Color

ビビッドピンクと ポップなハートの共演

ベースはクリア。濃いピンクをフレンチにぬり、ライン沿いにストーンを置き根もとにハート形のパンチングを貼ったら完成！

星がきらめく 夜空ネイル

黒をぬって逆フレンチに。シルバーのグリッターをグラデ風に散らせストーンと星型のホロをのせる。グリッターののせすぎに注意

パールやビジューを 散らせた"宝石箱"

パープルをぬってからパール、スタッズを中心にのせすき間をストーンで埋める。1つだけ大きめのストーンをのせるとポイントになるよ

ロンで作る ラ星エアリーデザイン

アブラシで薄紫を吹き、に濃い紫を吹く。星型にりぬいたシールとストーを斜めに置いて。流れるメージで

シンプルだけどとびきり ポップな"ハート"パワー

ピンクのカラーをぬり、大小ピンクのホログラムをハート形に置く。ハートの輪かくは小さなホロを使うときれいに仕上がるよ

ベースのカラーをぬり、ストーンとブリオンを置いて完成。ポイントは先端にストーンを宝石のようにちりばめること。ベースの色とストーンの色を替えると印象がガラリと変わります

大人きれいな上品キラキラネイル

ホロとラインストーンで 作るミルキーウェイ

ラメピンクのカラーをぬってブルーのホログラムで星を作り、ストーンをのせて出来上がり。ホログラムは星の先端ほど小粒を使って

淡色パステルな 逆フレンチ

白で逆フレンチをぬり、ピンク、パープル、ミントグリーンの3色をスポンジでのせる。ゴールドのラインを引き、端にゴールドのホロとストーンを置き、完成

レースとラメ使いで ロマンティックな手もとに

ベースを水玉ラメでグラデーションにして、レースシールを貼り、ゴールドのストーンシールを貼る。レースをカーブに上手く貼るのがコツ

ミルキーカラー×ビジュー Milky Color×Bijoux

人気読モ鈴木美奈子ちゃんも MOMOに通ってます

ネイルはMOMO一筋！お客さんはモデルさんやスタイリストの人が多くて、おまかせにしてもステキなネイルにしてくれます！

豊富なサンプルからお気に入りデザインを選べます。おまかせでも安心のおしゃれサロン。

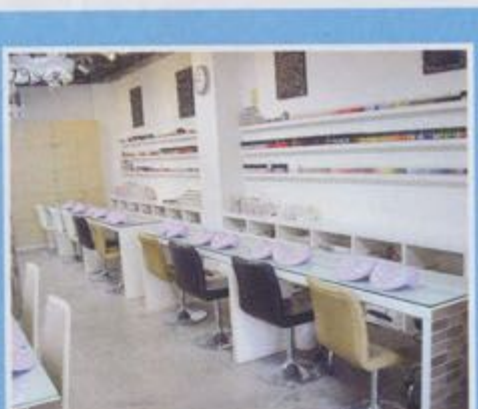

SHOP DATA

●渋谷区神宮前1-21-12 野口ビル1F ☎03-5414-6600 ㊋13:00～22:00 ㊡不定休 Ⓗhttp://www.nailsalonmomo.com ¥カラーリング10本1050円～、カルジェル10本3990円～

今回おじゃましたのは ネイルサロン MOMO

ピンク系が人気

ヒットネイルカラー紹介

セルフ派行きつけドラッグストアやコスメ販売コーナーで売れ行き好調の人気ネイルカラーをご紹介！

アンケート協力店
梅田ロフト
●☎06·6359·0111（代表）
Tomod's プラス ルミネ新宿店
●☎03·5324·5789

キャンメイク

1カ月に100本以上売れるヒットカラー！ **カラフルネイルズ25アイスストロベリー**378円（井田ラボラトリーズ）

好感度100%のキラキラ、ラメ入りピンク。**カラフルネイルズ03ピンクファンタジー**378円（井田ラボラトリーズ）

ビビッドな主役ピンクは堂々人気No.1。**カラフルネイルズ20ピンクラズベリー**378円（井田ラボラトリーズ）

大人っぽい雰囲気のパープルグリッター。**カラフルネイルズ30バイオレッドフィズ**378円（井田ラボラトリーズ）

ブルジョワ

オレンジ系のポップカラーで指先にパンチをON！**ブルジョワ ミニネイル 47** 420円（ブルジョワ）

スージーニューヨーク

ピンクとベージュの絶妙な色みが人気の理由！ **スージー ネイルカラーラスター21** 840円（スージー ニューヨーク ディヴィジョン）

ぬるだけでジェル状に"ぷっくり"仕上がるトップコート。**ディーネイルス ジェル ルック トップコート**1575円（ディー·アップ）

トップコート No.1

hudie.com

コスメPRイチ押し！

デイリー＆パーティネイル

大人気ブランド、ポール＆ジョーとアナ スイプレスのお2人に、新作で2パターンのデザインを見せてもらいました！

デイリーネイル

ベース

トップコート

シンプルなネイルはマルカンでアクセントを

清潔感のあるホワイトを今回は一度ぬり。アクセントとしてストーンのまわりにマルカンをのせました。片手1本ずつくらいが◎。**ネイル エナメル 25** 1680円

使ったのはコレ

パーティネイル

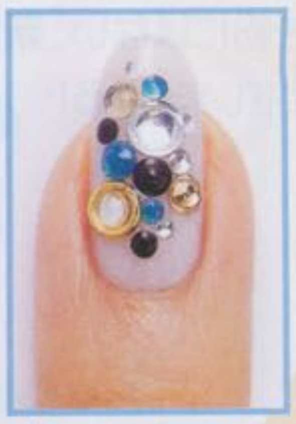

ブラックストーンでちょいロックな宝石箱

デイリー用と同じネイルに、ラインストーンをたくさんのせ、ラグジュアリーに。**ネイル ベースコート、ネイル トップコート**各1680円（以上すべてポール＆ジョー ボーテ）

ポール＆ジョー ボーテ
PRマネージャー
西野絵梨さん

パーティネイル

ベース

トップコート

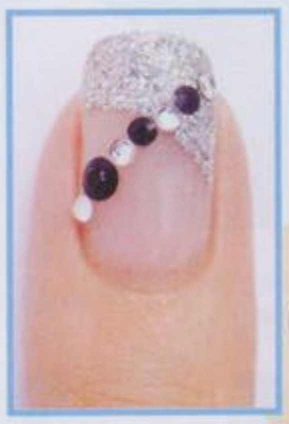

使ったのはコレ

シルバーラメと黒のクール系ネイル

クリアベースにラメを斜めにぬり、黒とクリアのストーンをのせ、トップコートをぬって完成。**ベースコートN、トップ コートN**各1680円（以上すべてアナ スイ コスメティックス）

デイリーネイル

使ったのはコレ

ベースのツヤ感とリッチなホワイトのフレンチネイル

ホワイトフレンチに蝶のシールを貼り、ラメラインを引いてトップコートで仕上げます。**ネイルアート カラー N070、080**各1680円、**ネイル アート スティッカー02** 840円

アナ スイコスメティックス
PRマネージャー
藤田敦子さん

セルフでできる

ジェルネイルグッズ

ネットで話題沸騰の"おうちでジェルネイル"。簡単！とウワサのキットを実際に試してみました！

ぬってライトにあてるだけの5ステップ

ジェル特有のツヤと立体感が自分でできちゃうお手軽キット。一度ぬれば2、3週間もち、マーブルなどのアレンジもできる本格派。**シエルネイルスタータ ーキット**9975円（ヤーマン）

1 余分な甘皮の処理後、清潔した爪にセット付属のクリアジェルベースをぬる

2 UVライトで約3分間照射する。しばらくすると、ぬった表面にみるみるツヤが！

3 お好みのカラージェルを上から重ねる。ここでは付属のクリアピンクを使用したよ

4 再び、UVランプを3分照射。ナチュラルなピンクネイルに。立体感も出てます!!

5 爪表面に残っているジェルをふき取り完成。硬く厚みのある仕上がりに大満足♪

ライト不要の新感覚エクステネイル！

1 付属のホワイトフリーフォームパウダーで爪の白い部分（スマイルライン）を作る

2 ピンクのフリーフォームパウダーで残りの爪部分を埋めるようにぬり、自爪にオン

3 約1分ほど待てば、フリーフォームパウダーが自爪に定着。パキッとはがして完成！

さらに進化したセルフネイル革命！ UVランプもチップ 使わないスカルプ風"エクステネイル"を実現します。**リーフォームスターターキット**5800円（ヤーマン）

セルフネイルの
HOW TO DVD

©テイチクエンタテインメント

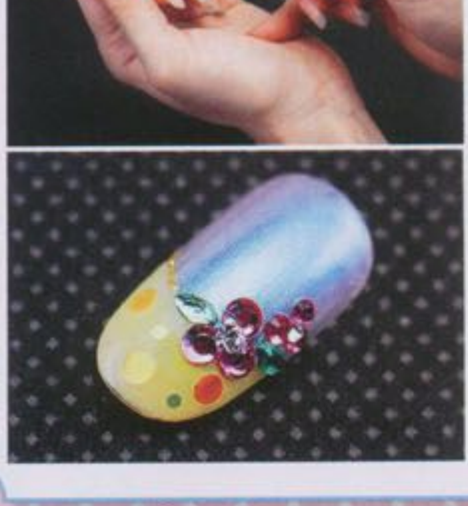

セルフネイルのAtoZをわかりやすく完全網羅

世界レベルのネイリストによるスーパーテクニックを臨場感あふれる映像で収録したDVDが発売中！ ネイルケアからスカルプチュアまで、ていねいな解説でフォローします。

『I LOVE NAIL』（全4巻各3500円、BOXセット1万3999円）
㈬テイチクエンタテインメント
☎03·5778·1715

蝴蝶网 hudie.com

美 界初の年齢別歯みがき粉で 口もとのビューティケアをスタート！

に発売されたばかりの「デンタル ビューティ ケア」は年代によって、あらわれやすい歯の病気が
とに着目した年齢別の薬用歯みがき粉。今までの歯みがき粉にはない、新しいコンセプトに注目です！
イトニングと併用した毎日のお手入れで、美しい口もとを目指しましょう！

川島一郎　取材・文／土谷沙織　イラスト／エツ子の胃袋
のお問い合わせは168、169ページのSHOP LISTを参照してください

デンタル ビューティ ケア シリーズ

左の2本以外に、40代に合わせたPR40〈オレンジ〉、50代からのPR50〈グリーン〉もあり(右写真)。4種類すべてにオーガニックハーブエキスを配合。毎日使う歯みがき粉だからこそ、体にやさしい成分を使用しました。全国のドラッグストア、バラエティショップにて取り扱い。10～30代までのPR30〈ピンク〉、ホワイトニングのWH〈ホワイト〉各100g・1280円(ラブラボ)

虫歯予防とホワイトニングのWケアがおすすめ！

化粧品のように、歯にも年齢に合わせた最適なケアを……。今年10月に発売された「デンタル ビューティ ケア」シリーズは、歯のプロフェッショナル、歯科医師の意見を取り入れ、今までの歯みがき粉の概念をくつがえす、年齢別のケアを実現。"年齢によってかかりやすい歯の病気が違う"という事実に着目した、画期的な歯みがき粉なんです！

歯は、毎日の手入れが不十分で歯垢がたまっていると、次第に歯肉が弱り歯周病にかかりやすくなります。**虫歯の発生率No.1の10～30代には、殺菌作用のあるプロポリスエキス、歯質を強化するフッ素、口臭を防ぎ、歯茎の血行を促進するオウゴネキスを配合したピンクのPR30が最適。**歯肉が弱り、歯周病が目立ち始める40代には、**歯茎をひきしめるローヤルゼリーエキスを配合したオレンジのPR40。**歯肉炎の進行や口の中の乾きなどが原因で起こる歯槽膿漏などが気になる50代以降は、**保湿効果の高いアロエエキスとヒアルロン酸ナトリウムを配合したグリーンのPR50。**また、食品の色素沈着やタバコのヤニなどによる黄ばみが気になる人は、ホワイトニングを年齢別歯みがき粉と併用するのもおすすめです。**ホワイトニングは研磨剤を使わず、表面のステインを浮き上がらせる処方なので無駄に歯を傷めません。また、歯石の沈着を防ぎ、パール末が表面を輝かせる働きをするため、歯本来の白さを取り戻して、今以上に笑顔に自信をつけることができます！**

歯は本来、体の中でもいちばん丈夫な器官。それにもかかわらず、虫歯や歯周病などの病気で一度損傷してしまうと、二度と再生できないのも事実。毎日のていねいなケアで歯垢をしっかり落とし、病気を未然に予防しましょう！

Press Comment

年齢に合わせてずっと使える歯みがき粉です

「年齢別にあらわれやすい病気の予防として作られた歯みがき粉ですが、お悩み別としても使えます。例えば、すっきりしたい朝は白のホワイトニング、夜は抗菌作用のあるプロポリスエキス入りのピンクで虫歯予防をするなど、朝晩で使い分けるのもおすすめ。ご家族へのプレゼントにも最適です！」

ラブラボPR 渡辺由布子さん

免费时尚杂志在线浏览&下载
我的杂志网
LOOK.5D1G.COM

豊天商店
ぶうでんしょうてん

1. 継続は力なり 天竺Tシャツ
BUB0819／¥1.995

2. うまくいく ジャージ
BU093077／¥3.045

3. 時々犬になりたい 天竺Tシャツ
BUB0816／¥1.995

4. いくぞやるぞがんばるぞ ジャージ
BU093089／¥3.045

5. 道を拓く フルジップアップパーカ
BU093113／¥4.095

6. うかるーレット 天竺Tシャツ
BU1102009／¥1.995

7. わっはっはー ジャージ
BU093082／¥3.045

8. 福はうち 天竺Tシャツ
BUB0820／¥1.995

9. 無理矢理笑えば福来たる
フルジップアップパーカ
BU093114／¥4.095

11. 感謝感謝感謝フルジップアップパーカ
BU093115／¥4.095

12. うれしたのし喜んでジャージ
BU093080／¥3.045

13. （上）うまくいくボクサーパンツ BU092331／¥1.050
（中）野球屋ボクサーパンツ BU092334／¥1.050
（下）心配すなボクサーパンツ BU092330／¥1.050

14. （左から）美豚（びぶた）2ストラップ BUZ010002／¥8
美豚7ストラップ BUZ010007／¥8
美豚6ストラップ BUZ010006／¥8
美豚4ストラップ BUZ010004／¥8

※ 実際の商品と多少異なる場合があります

SHOP LIST ヨドバシ梅田店 ☎06-6292-6696
イオンモール川口キャラ店 ☎048-262-3530

PC URL http://www.rakuten.co.jp/crewz-mart/

MOBILE URL http://m.rakuten.co ewz-m

問 CREWZ COMPANY & CO.,LTD. クルーズカンパニー株式会社 ☎06-4705-3377

nudie.com

海道が育んだ植物性温泉水とハーブで うるおいたっぷりのボディ用化粧水が登場

洗顔石けんで有名なアルソアから、ボディソープ、ボディミスト、バスパウダーなどの、ボディスキンブランド「プリシーノ」が誕生！　どれも自然のチカラを最大限生かしたシンプルな処方で、誰でもして使えるのが特長です。特にボディミストは、これからの季節に大活躍すること、間違いなし！

川島一郎　取材・文／土谷沙織　イラスト／エツ子の胃袋
のお問い合わせは168、169ページのSHOP LISTを参照してください

プリシーノ ボディミスト
背中にも使いやすい、ミストタイプのボディ用化粧水。お風呂上がりに直接スプレーするもよし、手のひらにとってから肌になじませるもよし。サラッとした感触でありながら、しっとりうるおうモチモチ肌に仕上がります。
200mL 2100円／プリシーノ（アルソア）

敏感肌でもOK、やさしさを追求したボディ用化粧水！

この10年、環境の変化や気候の変化にともなって、肌が乾燥している人の数が急激に増加。その上、ストレスや外的刺激の影響を受けた肌はバリア機能が低下し、わずかの刺激が大きなダメージになってしまうことも。そこで〝どんな肌質の人でも安心して使えるボディスキンケアを!〟というコンセプトのもと、アルソアからボディソープ、ボディミスト、バスパウダーを扱う「プリシーノ」ブランドが誕生しました。

最大の特長は、全アイテムに植物性温泉水（モール水）を使用していること。北海道の十勝地方でわき出すモール水は、世界でも珍しい美肌効果のある温泉水で、アイヌの伝説では「薬の湯」として語り継がれてきました。植物の有機成分やミネラルをたっぷり吸収して地層を通過した茶褐色の水は、肌をやわらかくして浸透を高める弱アルカリ性。ほかの成分を添加する必要がないほど、美肌効果、抗アレルギー効果に優れた天然の温泉水なんです。そのモール水のおかげで「プリシーノ」のアイテムは肌に安心して使えるシンプルな処方が実現できました。**ボディミストは、モール水に加え、保湿効果の高いマリンハーブ*やカミツレ花エキスを配合。もっとも水分が蒸発しやすいお風呂上がりの肌にシュッとひと吹きすれば、皮脂腺と汗腺から出る天然の保護膜も手伝って、サラッとした感触のうるおい肌に仕上がります。**

ブランド名の「プリシーノ」は、ラテン語とアイヌ語それぞれで、〝いちばんの〟という意味の言葉をつなぎ合わせたもの。使う人にとって最高のボディスキンケアでありたい、というメッセージを、まずはボディミストで体感してみてください！

Press Comment

肌にやさしい処方だから家族みんなで使えます!

「最近は一年中乾燥していますが、特に冬シーズンは肌への意識的なうるおい補給が必要です。今からボディミストでケアしておけば、来春はもちろん、年齢を重ねてもみずみずしい肌でいられるはず！　ぜひ、お風呂上がりの使用を習慣にしてください。敏感肌でも使える処方なので、家族みんなのボディケアもできちゃいますよ!」

アルソア 経営戦略室
冨永知美さん

*アルソアでは、海藻エキス（緑藻エキス、褐藻エキス、紅藻エキス）を、原料のその姿からマリンハーブと呼んでいます。

蝴蝶网
hudie.com

au one Brand Gardenで買える!

セレクトショップの冬イチ❄アイテム

話題のファッション通販サイト、au one Brand Gardenにはもうアクセスした?
今回はau one Brand Gardenで買えちゃう人気セレクトショップの新作を紹介するよ。

撮影/荒井 健(PPI)

Select shop 03

URBAN RESEACH

アーバンリサーチ

女性らしさを残したマニッシュアイテムを探すなら

アーバンリサーチとKBFのアイテムをチェックできるのがこちら。「主役は"服"ではなく、それを着る"人"」というコンセプト通り、着心地バツグンのシンプル服がそろいます。

←カラバリ豊富なベレー帽。グレーはMIXニットと単色と、2種類用意するというこだわりが! KBFのウールベレー各4095円

→膝丈のクラシックワンピースはベルスリーブと生地の切り替えがポイント。ウールジョーセット7分袖ワンピース1万5225円

←取りはずし可能なサスペンダー付きのワイドパンツ。タックの入り方がキレイ! サスペンダー付きワイドパンツ1万4700円

→上はコンパクト、スカート部分にボリュームが加わった女性らしいシルエット。KBFのNEWホールターネックワンピース7875円

←細身のシルエットで女性らしく着こなせる。ケーブルニットをあしらった深めのVネックもいい感じ! ケーブル前たてプルオーバー各8295円

→毛足の長いボアが裏地全面に入った、あったかコート。胸のボンボンがキュート♥ フード付きボンボンコート2万7300円

←ウール素材の冬スカート。モヘアのベルトや腰まわりの刺しゅうなど、ディテールに凝ったアイテム。チェックスカート1万5225円

→定番のカーディガンも、ナポレオンジャケット風のデザインだと一気におしゃれレベルがUP。ナポレオンカーディガン1万1550円

←ニューメキシコ、チマヨ地方のネイティブ柄をあしらったニットスカートは、コーデの主役に! チマヨ柄スカート1万1550円

→甲と筒部分との間に切り替えが入った斬新なデザイン。歩きやすさはお墨付きです! クシュボリュームブーツ1万6590円

Select shop 02

nano·universe

ナノ・ユニバース

シンプルなのに凝っているこだわりアイテムを発見

オリジナルブランドの種類が豊富で、デザイン性に定評のあるナノ·ユニバース。ありそうでなかった、トレンドをMIXしたトラディショナルなアイテムが多くそろいます。

Select shop 01

BEAMS WOMEN

ビームス ウィメン

ほどよいガーリーエッセンスはさすがのひと言!

レイ ビームスやビームス ボーイなど、定評のあるレーベルがそろうビームス ウィメン。人気アイテムはすぐに売り切れてしまうのでこまめにチェックして♪

←スタンドカラーの変わり編みがキュートなベストは、中綿入り&ポケット付きで実用性もあり。ニットベスト1万1550円

→柄だけじゃなく、肩のデザインもリボンになったシフォン素材の乙女なマキシ丈ワンピース。リボンプリントワンピース9975円

←ヘッド部分がスパンコール柄のメタリックプリントになった今年らしいアイテム。カラバリ豊富! ラビットイヤーマフ各3675円

→かぎ針編みのタンクに、コーデュロイ素材のスカートを合わせたボリューミィなチュニック。大きめリボンのついたバックスタイルがキュート。ニット×コーデュロイチュニック1万2075円

←今年注目を集めているコンパクトサイズのライダースジャケット。チェックの裏地も◎。ライダースジャケット1万2600円

❄ショッピングはコチラから!

http://aubg.jp/

ケータイ・PCから「aubg」で検索!

←5名の人気モデルによるファッションショーも!

→後半はブランドのプレスや関係者300名が参加する大パーティに

EVENT REPORT

9月24日に行われたイベントに㊓が潜入

辺見えみりさんのほか、精神科医の

子さんが登場し、心理学を使ったモ

蝴蝶网 hudie.com

宅配買取サービス “ブランド売るなら、ブランディア”

ネットでお申し込み > 無料 宅配キット到着 > 箱につめて送る > 無料査定 > スグにご入金

無料査定 送料無料 返品無料

猫ブランディア 検索 http://brandear.jp/

モバイルの方は いますぐアクセス

【運営元】株式会社デファクトスタンダード　東京都品川区西五反田7-17-3五反田第二長岡ビル2F　古物商許可証／第302170407755号・東京都公安委員会

目指すは
デザイナー
デビュー

ファッションデザイン系学科の精鋭がショーで競演

バンタンカッティングエッジ'09に潜入

アーティスト・クリエイターを目指すバンタンの学生が、学年・学科の枠を超えて競い合う〝バンタンカッティングエッジ2009″の模様をお届けします!

撮影/ケニア ドイ ㊐バンタンデザイン研究所(東京)

一握りの精鋭だけが出られる本格的ファッションショー

今年も厳しい審査を勝ち抜いたクリエイターの卵たちが、ショー会場のEBIS303で作品を発表する日がやって来ました! 一般にも公開され、ファッション界も注目しているイベントです。力作ぞろいのコレクションをご紹介

プレーンなドレスにゴールドが光る

ゴールドの飾りがひときわ鮮やかだった姜銀珠さんの作品。〝Glorious Royal″テーマ

9.22 BRAND CONTEST X-SEED COLLECTION

〝よりハイレベルな発想力・デザイン力をもった人材の輩出″を目的として開設されたファッションデザイン系学科の最高峰X-SEEDの作品も発表!

シックな黒に、レースや革など異素材を使ってゴージャスに仕上げた中村美鈴さんの作品

演出もオリジナル

額田あやこさんは〝エトワール″をテーマに、バレリーナのような立ち居振る舞いを演出

思わず会場がわいたキュートなコンビ登場!

会場の雰囲気がなごみムードになった瀧知子さんのコレクション。三つ編みヘアもかわいい♪

蝴蝶网
hudie.com

審査員は専門家ばかり

「3体で表現するという規定の中で、いかにクリアに自分の世界観を見せられたかが鍵」とデザイナーのナカさん

グランプリの早川百枝さん

「自分の作品に多くの人がかかわってくれて、1人では決してできませんでした。本当にみなさまに感謝します」と緊張しながらコメントをしていました。

唯一のメンズコレクションを発表したのは的池誠也さん。クモの巣をモチーフにした革ジャケットに注目!

〝クリエイションプログラム″は2年生の優秀者による特別プログラム。独創的なコスチュームにクギづけ☆

在学生による特別プログラムも

写真ブースも大盛況

ショー会場の外では、スタイリスト×ヘアメイク×フォトチームによる〝スタイルセッション″部門の展示が。ハイレベルな作品で来場者を引きつけていました。

全体テーマは「東京オリンピック」。広告・雑誌を想定した本格的なスチール作品で、学内選考通過の作品のみ展示

会場で突撃スナップ

恒例の会場スナップコーナー。カッティングエッジのショーを見て、テンション高めのおしゃれ女子をキャッチ!

窪田祐佳さん
バンタン学生 (22歳)

「今日は先輩のショーを見に来ました。最近アメカジが好きなので、ネルシャツにニット帽をコーデ。パンツはISBITでひと目ぼれしたヘビロテアイテム!」

野口恵里さん
バンタン学生 (21歳)

「来年カッティングエッジに出たいし、いつもお世話になっている先輩たちの作品を見に来ました! ハンジローで90円だったシャツにUSEDのブーティを合わせたチープ&シンプルなモノトーンコーデ」

三好祐子さん
バンタン学生 (19歳)

「先輩たちの作品を見るため、勉強しに友だちと来ました。お気に入りのモコモコパーカにマルコマルカのTシャツを合わせ、楽チンな感じに。ハンジローで買ったブーツで引き締めて」

中嶋美紗さん
高校生 (17歳)

「バンタンに来年入学予定なので、ショーが見たくて来ました! このあいだ109に初めて行ったとき買ったワンピでカジュアルに。着心地がよくてお気に入り。リミフゥや古着が好きです」

お楽しみのブースがいっぱい

来年バンタンへの入学を考える高校生やファッションに興味のある子たちで会場は大にぎわい! 来場者向けに楽しいサービスや学校紹介の展示があったよ

メイクサービス

コスメブランドM・A・Cのメイクサービスでは、なりたい顔タイプに変身させてもらえる

「バンタン衣装部」による作品展示。奇抜なデザインと素材使いで人だかりができていました!

ネイルサービスも

メイク科の生徒によるネイルサービスもしてもらえ
本格的なネイルに感激♥

武智志穂の

Smileライフ

hudie.com

vol.22 自転車で下北沢さんぽ

毎日、家から駅までを自転車で爆走している志穂ちゃん。なんとパナソニックとコラボして自転車を作っちゃいました。志穂モデルと初めてお出かけしたのは東京のカルチャータウン、下北沢！　古着屋めぐり、スタートです。

撮影／川上秋レミイ　地図／ジェオ

自分でデザインした

武智志穂・岩崎裕美・石井あさみの関西読モ3人と、パナソニック【ワンウェイ】とのコラボ。スポーティだけど本気すぎない好デザイン！　全6色展開、各3万4800円。Ⓗhttp://cycle.panasonic.jp/

HAIGHT & ASHBURY

Shop 1

ヘイト＆アシュバリー

下北沢の古着屋の代名詞的存在！　フォークロアものから'80sな古着まで、さまざまなテイストのアイテムがガッツリそろいます。メンズものも充実しているのでデートにも最適♪

Shop Data

ヨーロッパやアメリカを中心に、世界中からモードを意識した古着をセレクト。●東京都世田谷区北沢2-37-2 2F　☎03·5453·4690　㊖12:00～22:00　㊡無休　Ⓗ http://l-haight.blogspot.com/

800年代～'50sまでのアンティーク品扱うのがこちら。結婚式に着ていけそなドレスやパーティ小物もあるので、まめに通ってお気に入りを見つけて！

志穂ちゃんイチ押しのワンピースがちら。「サイズが合わんかったけど、ッタリやったら絶対買ってた！」カラフル小物も充実しています

⬇壁一面にズラリと靴コーナーが！「雨も降っていることだし、このレインブーツにはきかえようかな～？」

Vizz ヴィズ Shop3

Shop Data
ランチは12:00～15:00。サラダとドリンク付きで800円とうれしいプライス。●東京都世田谷区北沢2-23-12 ☎03・5787・8305 ㊎12:00～25:00 ㊡無休 Ⓗ http://www.vizz.jp/

今年4月にオープンしたヴィズ。ここは古着屋を併設したなんとも斬新なカフェなんです。アンティークソファに座ってまったりするもよし、買いものに夢中になるもよし！

蝴蝶网 hudie.com

⬆数あるランチメニューから志穂ちゃんが選んだのはタコライス。ひき肉ではなくもぐ[illegible]を使っているのが珍しい！

⬆ヴィンテージからブランド古着まで、幅広いラインナップ！ 委託販売もアリ

TRADE MARK トレードマーク Shop2

Shop Data
ミリタリーものとワンピース類が大充実！ ●東京都世田谷区北沢2-23-12 アドレス下北沢1F ☎03・3418・8428 ㊎12:00～21:00 ㊡無休 Ⓗ http://www.trademark-shop.jp/

外国のガレージを想させる店内に、とろ狭しとならんだアテムたち。その一点点にくわしく解説がかれたタグがついて、初心者でも古着ニア気分が味わえる

⬆クラフト感のあるレザーバッグも豊富にそろっています

⬅'90sのクリス限定オールスタ飾られていまし最近スニーカーになる志穂ち大興奮！ 値段00円弱とお買い

UTA ウタ Shop4

Shop Data
天井には帽子がぎっしり！ 見落とさないように注意。●東京都世田谷区北沢2-9-25 下北沢ビル2F ☎03・3467・6626 ㊎13:00～21:30（土・日曜・祝日は12:00～） ㊡無休

おしゃれ上級者に愛される、下北沢の隠れ家ショップがコチラ。こぢんまりとした店内に驚くほど商品がつまっています！ 根気強くチェックすると必ずお宝に出合えるよ♪

⬆ここにきて突然、大フィーバーした志穂ちゃん。ファーバッグ＆ブーツをお買い上げ！

⬇置いてある小物もいちいちかわいい！ ディスプレーも参考に♪

⬆一見'80s風の個性の強いアイテムが多いけど、中にはこんなフォークロアアイテムも！

下北沢 MAP

shown a secret to be able to be beautiful by all women
Diet/Bust/Cosme/Skincare/Nail/Extension/Contact Lens/Others

I ♥ WOmarket

by 武智志穂

モデル：武智志穂　カメラマン：有馬里沙　メイク：古橋加奈子　ヘア：中野渡歩　デザイン：竹居純代　プロデュース：宮先祐子　協力：アソビシステム

免费时尚杂志在线浏览&下载
我的杂志网
ZZOOK.5D1G.COM

WO♥market発! Beauty News!

「美」アイテム1000点突破！みんなも使っている
このアイテムで今よりワンランク上のオンナになる！

ウマジュースにプエラリア1000mg！ 外れのバク乳めざすならコレ♪

グラビアモデルも大絶賛☆まるでお腹の脂肪がバストに移動したみたいにお腹がペチャンコになってバストだけが膨張!?まるで寝てる間にエステでバストアップマッサージをされ続けてたみたいにウエストの余分な脂肪がバストに移動する!?数週間続けてみたら・・・こんな事態に!?このメチャウマなパイナップルジュースを飲めば、その夢が叶います!!

金城真央さん（グラビアモデル）
飲んだ翌日、バストに張りが出るのでグラビア撮影の前日には必ず飲んでます！すごく美味しくて普通のジュースなんです。氷を入れてお風呂上りに飲むのが最高です☆

Oh!パイン
定価3,990円↓
Wo market価格
2,079円

痩せすぎは自己責任でお願いします！ コレ貴方の脂肪消しちゃいます!?

女優・雑誌モデル・グラビアアイドルが実名で告白！今までダイエットで痩せた事がないモニター１００名を募集！最終テストにおいてもモニター大多数の方に明らかな体重減が確認！だってコレ過食症患者向け商品だから☆これからは我慢せずに食べたいだけ食べてください♪また、これからは当製品を利用して 好きなだけ痩せてください。主成分のサラシアが全てゼロにしてくれます☆

体験者の声
吉田朋歌さん（女優）
飲んで５時間でパンツがユルい！特にムッチリお尻、太もも、ふくらはぎ、ウエストの贅肉が減ってる！１時間に３回以上尿が出ました!!感動です☆

スリムドック
定価31,290円↓
Wo market価格
3,129円

超速３分ケア！？ 秘密のデリケートゾーン石鹸

0倍愛されると東京でクチコミ大爆発☆芸能・モデルもこっそり愛用中！？真っ黒ﾁｸﾋﾞも浴のピンク色☆本気で凄いからｸﾁｺﾐで広がっます！驚異のﾘﾋﾟ率94%！？当サイト内ランング連続1位！▼更に人気の秘密は▼この石で全身を洗う事で『全身⇒美白・ツルツル美』で全身超美人に☆※余計な事ですが、貴方本当に大丈夫ですか？もしも…少しでも不安あるなら使ってみて下さい。

東京ラブソープ
定価2,960円↓
Wo market価格
1,554円

重度ニキビに!?寝る前の 3秒ケアですっきり改善♪

☆睡眠時専用☆ニキビ対策で話題に！１００％天然植物由来成分だから『市販の製品より満足できる』と、あのカリスマ美容家・有名モデル・女優さん達が密かに続々と買占め殺到中☆≪世界先行解禁≫４秒に１個※売れる幻のコスメ☆長年苦しみ続けたニキビ地獄から貴方を救う！疑う前にまず試してください！

ブライダルレッドドロップ
定価22,890円→ Wo market価格
4,179円

洗うだけでムダ毛が無くなった！ アソコ・背中・顔にも使えます♪

石鹸で洗うだけでムダ毛が消える!!もう永久に…生えない？頭髪・マツゲ・眉への使用厳禁！ワキ・足・腕・Vラインはもうアタリマエ! 今までカミソリや除毛クリームで処理出来なかったアンダーヘアー・背中・顔の産毛までも! 超簡単☆石鹸で洗うだけで全身ツルスベに♪しかも痛み・面倒・処理後のケアは一切ありません!

EPI G・L・S(エピジーエルエス)
定価9,240円→ Wo market価格
2,079円

毛穴！整形？専用。 黒ずみ毛穴が約３分で消えるんです☆

【毛穴整形専用】漂白パック登場!!詰まり毛穴、たるみ毛穴、赤み毛穴、黒毛穴などの酸化の激しい濁った毛穴も瞬時に漂白!!いかなる毛穴の老廃物・顔ダニでも一滴残さず絞り出し、整形レベルで瞬間抹消!?重度のニキビ毛穴もピタッと完全封鎖☆毛穴１つ１つをふっくらボトックス♪これは全く新しい手法なんです！

ピュアクリム毛穴パック
定価10,290円→ Wo market価格 **3,129円**

益若つばさチャンデザインで大ヒットのエンジェルカラー☆ 大人気プリンセスカラーから『度あり』登場！ 1年間も使えて3,150円！ってかなり安い！

エンジェルカラー（度なし）
Wo market価格
5,040円～

プリンセスカラーオプティカル（度あり）
Wo market価格
一枚価格 **3,150円**

※カラコンをご使用になる場合は必ず眼科医の指導を受けてください。

激安ムートンブーツ（ブラック・アイボリー）入荷☆ 折り返しOK！の2WAYタイプ

衝撃！業界最安値！ムートンブーツが2,079円だって♪普通ならありえない価格で登場！しかも、かわいいサイズ筒丈２５cmのショート丈☆折り返しでボア見せの２WAYタイプ♪超軽量で大人気！楽チンでかわいいから言うことなし☆雑誌の有名モデルさんや街のオシャレさんもこぞって履いてるムートンブーツ！あまりの安さに２個買いするのが当たり前！

ショート丈ムートンブーツ
Wo market価格
2,07[illegible]円

まるで皮膚が生まれ変わったみたい！ 95%※以上がハマった愛されコスメ☆

だまされたつもりで試してみたら…！なんと95%※が好実感※☆1回使っただけでわかる！即攻！すごいと大反響♪話題沸騰≪美容ゲル≫これはまさに頼れるクリームです。顔の毛穴・背中のニキビ跡・クスミ・タルミ・角質等、全身の皮膚劣化を救う！塗って全身丸ごと10年前にタイムスリップ!? ※当社調べ

CHUEL チュエル Wo market価格
定価9,800円→ **2,919円**

蝴蝶网
hudie.com

みーんなが買っているのはどの商品？全部お答えしちゃいます

日本初☆コレ１箱で人工乳腺が約150cc分！だからすぐに爆乳へ♪

日本初！ドイツ医学会(GMA)、米国食品医薬品認可局(FDA)で認定されたバストアップ成分を同時配合！１箱で人工乳腺が約１５０cc分(１～２カップ程度)のバストアップ効果が確認！ 最新豊胸手術を超える実績と安全性を保証☆ 飲み始めるとほぼ全員に訪れる!?２度の大きな体感！詳細はサイト内で公開中☆モニターの94.5%がバストアップ効果を体感☆その後の収縮率も98.6%の方が収縮なしとの驚きのデータが！

メガギガG
Wo market価格
4,179円

7日間体型激変プログラム！目指す
7日でマイナス10キロ☆

飲んで３時間後には脂肪燃焼が開始!!体が異常にカーッと熱く!!１日の消費カロリーが急上昇!?【仕事中・散歩中・睡眠中】日常生活をしているだけで汗がドクドクと出るように!!たった7日間で目に見える脂肪がみるみる消滅!!目標体重に達して使用を中止するか？それとも継続して痩せ続けるか？アナタはどっち？

セブンブレイカー
定価29,400円↓
Wo market価格
3,129円

塗ればぱっちり二重目が1.8倍※に！これはもう塗る二重整形術！？

一度使ったら手放せない！モニターリピ率驚異の98.9%目元で悩むのはコレで終わり！☆メスを入れずにパッチリ二重形成！アイ〇チなんてもう古い！業界騒然！塗る二重整形手術♪さらにデカ目をそのまま形状記憶し、しかも目元の悩みであるクマ・シワ・タルミまで同時に改善。塗れば二重！ナゼこんな事が可能？答えはサイト内で公開中！

セレブライトアイズ
Wo market価格
3,129円

わすが15cmの手のひらサイズ！？
でも2分で190℃の本格ヘアアイロ

全国の有名美容院・ネット上で話題沸騰☆たったの１５cmでも、２分
１９０℃だから忙しい朝も！待ち合わせ前の少しの時間でも！すぐに使
るすぐれもの♪それだけじゃない!?ヒートプレート部からはマイナスイ
ンが出るから髪を柔らかく仕上げます☆しかもカラーがキュートで豊富
（ブラック・ホワイト・ピンク・パープル）自分のスタイルに合ったカ
ーを選べちゃう♪現役美容師が作った高品質ミニアイロン！全国のサロ
で愛されてるから、一度使ったらもう手放せない！

Poche（ポシェ）
Wo market価格
4,179円

人気モデル「道端アンジェリカ」のまつ毛が…？あれっ？何か変化が！

人気モデル「道端アンジェリカ」も、はまっている！？安心・安全の医薬部外品！まつ毛育毛剤☆その他多数のモデル（サイト内参照）の方達が、はまってます！またこんな方にもオススメ（まつ毛が短くて自信が持てない、まつ毛パーマに通ってる）１つでも当てはまる方は是非お試しあれ♪

ジュエリーラッシュ
WOmarket価格
3,129円

某ファッション誌専属モデル≪小森純≫プロデュース☆女の子の基本♪つけまつ毛が出来ました！

こだわりは最初からなじむ芯の柔らかさと絶妙な毛束感！つけまつげは数回目くらいからイイ感じになるって感覚ない？コレは、初めて付ける時からラインになじむように工夫しました。そして自然だけどバッチリ盛れる絶妙な束間を目指し、何百種類ものサンプルを参考に３パターンのオリジナルまつげが完成し！人気の秘密は、とにかく盛りが絶妙☆めちゃくちゃ付けやすい☆断然この質なのに超安い☆

小森純プロデュースつけまつげ -EYEMAZING-
WOmarket価格 **1,260円**

某ファッション誌モデル「サクリナ」愛飲☆激ヤセ茶がパワーアップして新登場！

どこへ行っても売り切れ状態…。ですが！ようやく入荷♪某ファッション誌モデルも大絶賛♪ファッションモデルが寝てる間に続々と…30kg代に突入☆すでに痩せてるモデルでさえ10日で-7kgを達成するほどの強力な酵素を配合☆しかもこのお茶、寝る前に１杯飲むだけで良いんです！今まで以上に炭水化物排出力&お通じを大幅にUP☆

スリムビューティープラチナ
Wo market価格
3,129円

カリスマファッションモデルも脚痩せに利用☆あのレギンス入荷！

カリスマファッションモデルが美脚の秘密教え
す！それは…履いて脚痩せをめざす噂のゲルマ
ニムレギンス!!実はこれ、専門家『美脚』の観
から開発！ 履いてる間中、脚がスリム運動を
ける！だから短期間で脚が別人のように？！

ラブリーシェイプ 12分丈デニムレギンス
定価6,720円↓
Wo market価格
1,362円

WOmarket プロデュース♪

私たち原宿好きもエクステ宣言します！

取り付けは当店オリジナルの特殊３つ編みなので、丈夫で取れない！しかも編み目も３つ編みで仕上がりもキレイ！

エクステ・メッシュ つけ放題 9,800yen

☆MENU☆
全メニュー 70cm のロングエクステ使用

- クリスタルレミー つけ放題…9,800yen
- ナチュラルレミー つけ放題…12,900yen
- プラチナレミー つけ放題…15,800yen

※付け放題 50 本　/1 本～追加ＯＫ

シャララ＊ガール大宮店
☎048-643-2501 Open/11:00 Close/20:00

シャララ＊ガール柏店
☎04-7162-3770 Open/11:00 Close/20:00
千葉県柏市東1-2-45サンライズイシド4F

http://shalalagirl.com

今月のWOmarketからのオススメはコレ♪ 脚ヤセってこんなに簡単？？？その秘密はココ！

この美脚ジェルは…今までと何か違う！

モニター最高値、塗って数時間で－1.5ｃm!?あなたも美脚になれる！ジェルを塗った瞬間からジワーっと熱くなり、みるみる細く！ミニスカだって自信をもってはけちゃいます♪モニターも『私の脚が３日でこんなに変わるなんて！むくんで見えていた太い脚が今ではこんなにスッキリ』と感激！（画像参照）

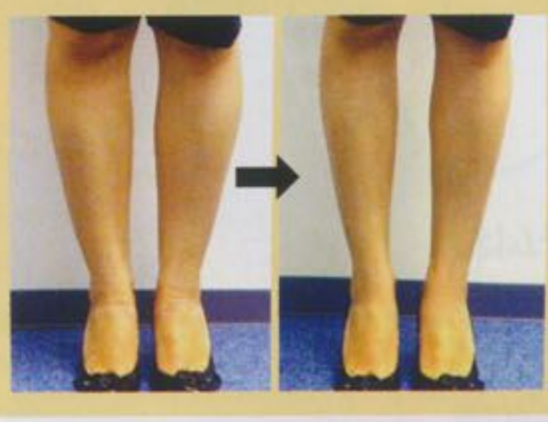

ヴィーナスラボ
定価12,600円↓
Wo market価格
3,990円

http://wo-market.jp?seda=w

ドメイン受信「wo-market.jp」を確認の上、ご注文下さ

株式会社エアウェイブ WO market事務局
〒160-0023東京都新宿区西新宿7-7-28第2山本ビル5F
☎03-5337-7093
e-mail:inquiry@wo-market.jp
営業時間：平日11：00～18：00（土日祝は休業）

◆お支払方法は代金引換（現金or各種カード）※代引手数料420円～がかかります。◆商品のお届けはご注文より2日～10日程度になります。◆商品開封後のお客様都合（イメージ相互等）での返品・交換は不可になります。◆未開封に限り商品到着1週間以内でのキャンセルのみ可能。送料等に付きましてはお客様負担になります。◆商品不備での返品・交換は弊社にて負担させて頂きます。◆未成年の方は保護者承認の上ご購入下さい。◆各商品成果には個人差（体質等）がございますのでご了承下さい。またモデルの感想は個人差があり、成果を保証するものではありません。◆カラコン装着後に目の痛みや異物感を感じたら自分で判断せず最寄りの眼科医にご相談下さい。◆コンタクトレンズ販売については当社は高度管理医療器機販売許可の元に販売。許可番号（第4501040800016号）◆個人情報保護に基づき許可なく第三者への提供はございません。※印のデータは当社調べに基づくものです。

hudie.com

Culture Station

カルチャーステーション

People

ベッキー♪♯

Becky

蝴蝶 hudie.com

『笑っていいとも!』に月曜レギュラーとして出演したり、12月公開の映画『のだめカンタービレ 最終楽章 前編』に出ていたり、各方面から引っぱりだこのベッキー。そんな彼女が、いよいよ音楽界にも本格的に進出! デビュー曲「心こめて」では、〝ベッキーが歌ってるよ〟と言われなければ、誰だかわからないくらい、しっとりと切ない歌声を披露しています。

「それ、すごく言われるんですよね。お世話になっているテレビ番組のプロデューサーの方がCDを聴いたとき、『おい、誰の曲聴かせてんだよ! ベッキーと違うじゃねーか!』って部下に怒ったらしい(笑)。声の出し方を変えてるんですよ。バラエティのときは聞きとりやすいように高く張りのある声を出して、歌うときはおなかから出すようにしています」

そもそも歌を出そうと思ったきっかけは何だったんでしょうか?

「何でもやりたいタイプなので、芸能人になるからには絶対、曲も出そう!とずっと思ってました。でも、なんとなく自分の中で〝まだだな〟って感じてて。そんなとき、宇多田ヒカルさんのプロデューサーの三宅さんという方が私のメッセージフォトブック『ベッキーの♪心のとびら』を本屋の上位ランキングにあったので読んでくださったそうなんです。それで、『この本の言葉一つ一つが音楽に通じている。この子とやりたい』とおっしゃってくださった。私は宇多田ヒカルさんの『Movin'on without you』を聴いて衝撃を受けて、初めて歌詞っていうものに興味をもったから、偶然が重なったというか。やるとしたら歌詞も自分で書こうって思ってたんですよ。今回お話をいただいたとき、『ぜひ全曲ベッキーの作詞で』と言われたから、うれしかったです」

「心こめて」では、失恋した女の子の気持ちがリアルに書かれています。これもまた意外な感じがしました。

「バラエティ番組ではあまり暗い話はしたくなくて避けているから、世間的な私のイメージはハッピーな感じですよね。でも、歌ではみなさんと共感したいんです。〝それ、わかるーっ!〟みたいに思ってほしい。だから悲しい経験も引っぱり出して書きます。この曲もそう。失恋だって全然ありますよ! ガンガン泣くし! でも、さみしい気持ちだけじゃなくて、お互いが幸せになれる道に進んでいこう、っていう前向きな歌になっています」

最後に、ミュージシャンのベッキー♪♯としての今後の夢を聞かせてください!

「やっぱりライブをやりたい! 数十人、数百人という人が同じ時間を同じ空間で楽しむっていうのを味わってみたい。私自身が異常にライブを観るのが好きなんですよ。SMAPさんとか、同じステージは5回くらい通っちゃう(笑)。あそこまですごいステージはできないけど、ユニークなベッキー♪♯らしいライブをやれたらいいなって思います。あと、ごはん屋さんで私の曲が聞こえてきて〝えっ?〟って思ったら隣の人の携帯の着メロだった、みたいな(笑)。それも夢ですね」

Profile

1984年3月6日生まれ。神奈川県出身。この冬、ベッキー♪♯(読み方は、ベッキー)名義でミュージシャンとしてデビュー。NTV系『世界の果てまでイッテQ』、CX系『笑っていいとも!』など、レギュラー番組は多数。本誌連載(P.174)も絶好調! ブログはhttp://www.sunmusic.org/becky/

Private talk

Q ハマっているファッションアイテムは?

光色。まぁ一年中なんですけど、よりハマってまして(笑)。にアウターで蛍光色のものをいっぱい買っています。いだも蛍光ピンクのジャケットを買いました。冬ってのトーンが落ち着くから、つい逆行して派手な色を探くなるんですよね。あと、カラーブーツもたくさん買るんです。そうだ! 来月の連載でおひろめします」

Q おすすめの映画は?

リさんが監督した『南の島のフリムン』。ゴリさんもよわれるって言ってましたけど、実は私、ハードル下げにいったんです(笑)。でも本当におもしろかったし、ゃめちゃハッピーになれます! 〝ほっこり〟ってこうことだよな〜、って。夏の沖縄の風が吹いてくるよ、温かいストーリー。あえて寒い冬に観るのもいい!」

Q 上手な時間の使い方のコツを教えて!

「私は時間の使い方、うまいと思いますよ〜(笑)。常に一石二鳥を心がけているので、髪の毛を乾かす時間を使って片手でブログを打ったり、イヤホンをつけて録画しておいたテレビ番組を観たりします。あと、前日に翌日の予定をシミュレーションするんです。何時ごろ現場に入って、これくらいの時間でメイクして……って。で、〝あ、ここあいてるな〟と思ったら〝そこでアンケート書こう〟とか計画を立てる。一度、明日を生きてみることをおすすめします!」

Q 友だちにプレゼント買うならどこで何を買う?

「やっぱりファッションアイテム! バッグかニット帽かパーカか。おそろいもいいな♪ 帽子だったらCA4LAとか。少し高いけどアパルトモン ドゥーズィエム クラスも行きます」

Information

『心こめて』

(EMIミュージック・ジャパン)
12月2日発売 1000円〈通常盤〉

すべての作詞を自身で手がけ、新たな才能を開花させたベッキー♪♯。発売イベントも開催されるのでぜひ足を運んでみて。(12月2日/東京・ラゾーナ川崎 ルーファー広場、3日/福岡・キャナルシティ博多、4日/兵庫、6日/名古屋、12日/札幌、13日/仙台)くわしくはⒽhttp://www.sunmusic.org/becky/でチェック!

撮影/川島一郎

『曲がれ！スプーン』

©2009フジテレビ／ROBOT／博報堂DYメディアパートナーズ／東宝／日本映画衛星放送

長澤まさみのマネしたくなるキュートな衣装に大注目★

「踊る大捜査線」の本広克行監督による脱力コメディ。子供のころから超常現象を信じ続けている、バラエティ番組ADの桜井 米。ディレクターに超能力者捜しを命令されるも、桜井の前に現れるのは偽物ばかり。ところが、番組投稿者の〝細男〟と会うために入った喫茶店は、本物のエスパーたちが集まる店だった……。Hな透視能力者をはじめ、個性的なメンツが、思いっきり笑わせてくれます。

監督／本広克行　出演／長澤まさみ　／上映時間106分　配給／東宝　11月21日よりTOHOシネマズほかにて全国ロードショー

『ファッションが教えてくれること』

©2009 A&E Television Networks & Actual Reality Pictures,Inc.All rights Reserved.

ファッション誌製作現場の手に汗握る緊張感が味わえる！

映画『プラダを着た悪魔』の鬼編集長のモデルだといわれる、モード誌『ヴォーグ』アメリカ版の編集長、アナ・ウィンターに密着したドキュメンタリー。秋のファッション特大号の製作に追われる編集部の様子をカメラが捉える。アナと共にヴォーグを引っ張ってきた20年来の戦友、グレイスにも容赦なくダメ出しする姿に身が引き締まる思いがします！

監督／R.J. カトラー　出演／アナ・ウィンター、グレイス・コディントン　上映時間／90分　配給／クロックワークス　11月7日より、新宿バルト9ほかにて全国順次ロードショー

『ドゥーニャとデイジー』

©2007 DUNYA & DESIE DE FILM CV

引っ込み思案なドゥーニャと勝ち気なデイジーのコンビがいい

オランダで大ヒットした、仲よしコンビの珍道中を描いたTVドラマの劇場版！　ドゥーニャとデイジーは、性格は正反対だけど大親友。18歳になった2人に大事件が発生！ドゥーニャは、好きでもない許嫁との結婚を家族に義務付けられ、デイジーは彼氏の子を妊娠してしまう。2人は、家族に黙ってモロッコへ〝自分探し〟の旅に出かける！

監督／ダナ・ネクスタン　出演／マリアム・ハッソーニ　上映時間／102分　配給／ワコー＋グアパ・グアポ　11月7日より新宿K's cinemaほかにて全国順次ロードショー

今月のピカイチ　孤独な老人、カールの回想にのっけから泣かされます！

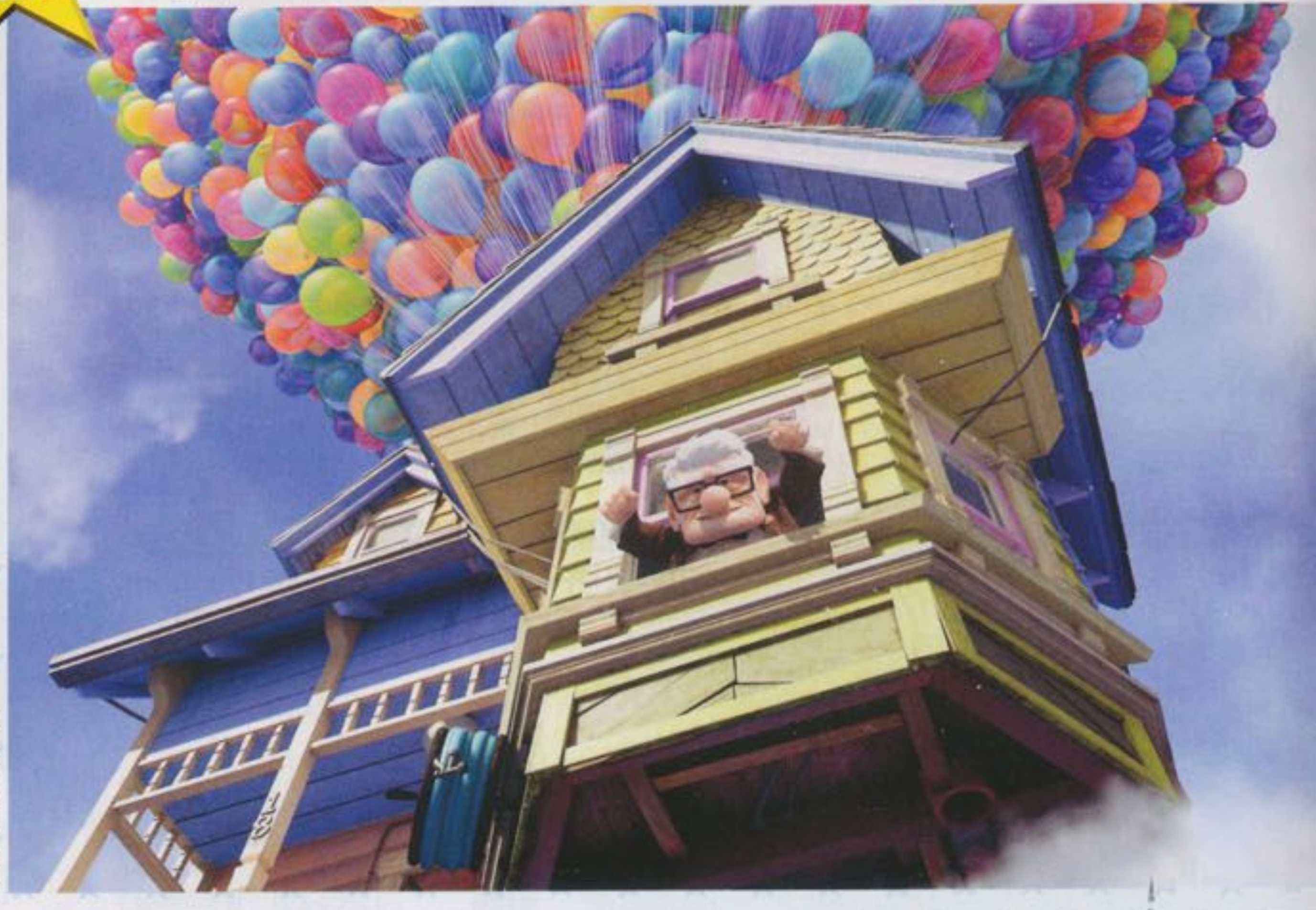

©DISNEY / PIXAR

『カールじいさんの空飛ぶ家』

風船を売って生計を立てていたカールじいさんが、家に残っていた風船をふくらませて、家ごと旅に出るという奇想天外なファンタジー。冒険好き少年カールと男勝りの少女エリーが仲よくなり、結婚し、子宝には恵まれなかったけれど、仲睦まじく過ごしていた様子を、音楽のみのスライド形式でたたみかけるように見せられ、まず涙。カールが旅立ってからは、迫力の3D映像でいっしょに旅しているような気分になれ、ひょんなことから旅仲間となった少年や鳥、犬のキャラの濃さに笑わされっぱなし！　バランスの取れたいい作品。

story▶ 立ち退きを拒否し、亡き妻との思い出が詰まった家に住み続ける78歳の頑固者、カールじいさん。ささいないさかいがキッカケで、家を手放し、老人ホームに移らなくてはならなくなった日、彼は家ごと空へと旅立つ！

監督／ピート・ドクター　声の出演／エド・アズナー、ジョーダン・ナガイ　上映時間／103分　配給／ウォルト ディズニー スタジオ モーション ピクチャーズ ジャパン　12月5日より、全国ロードショー

DVD

Editor's Choice

『オリンダのリストランテ』

（CCRE）
3990円　12月2日発売

モスクワ映画祭最優秀作品賞に輝いた、心温まる人間ドラマ。ブエノスアイレスへ元カノを捜しにきたペーターは、泥棒に宿賃を盗まれてしまう。偶然知り合った、レストランの女主人オリンダの所で元カノを捜そうとするが……。

©TBS

『風雲！たけし城 其ノ壱』

（メディアファクトリー）
1万290円　11月20日発売

'86年～'89年の大ヒット番組が、大ボリュームのDVDボックスで登場！「キノコでポン！」など、肉体派バラエティの元祖ともいえる大がかりなアトラクションは爆笑必至！　たけしとそのまんま東の絶妙な掛け合いがたまらない。

『非女子図鑑』

（エピックレコード）
3800円　11月25日発売

『呪怨』の清水崇監督ほか7人の監督たちによるオムニバスコメディ。登場するのは、変な占いにハマる女子高生や、混浴マニアなど、シュールでおバカな女性たち。深夜ドラマみたいなゆる～いノリで、マニア人気㊙の1本です。

Uni's Select Vol.80

『サガン―悲しみよ こんにちは―』

story▶ デビュー作『悲しみよ こんにちは』が世界的ベストセラーとなったフランスの小説家、フランソワーズ・サガンの孤独な人生を追った伝記的映画。18歳という若さで富と名声を手に入れた彼女は、パーティ三昧の退廃的な生活を送るようになり……。

（アスミック）　発売中　4935円　監督／ディアーヌ・キュリス　出演／シルヴィ・テステュー、ピエール・パルマード、ジャンヌ・バリバール　本編／117分　製作／2008年フランス

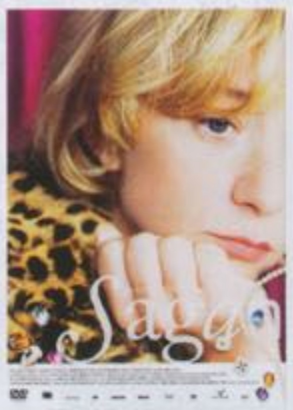

©2008 ALEXANDRE FILMS

おおたうにの

Discs

今月はガールズミュージシャンのリリースが充実。サウンドはもちろんですが、歌詞も注目して聴いてほしいものばかり。季節柄なのか、ハートブレイクな内容が多いです。

アルバムとミニアルバムは『 』、シングルは「 」に表示。( ) 内はレーベル名、表示価格は通常盤のものです。

chudie.com

ドル灯して聴きたくなります

トリオ『I got rhythm ?』

(ムゾーン) 11／11発売　2940円

5月に発表したミニアルバムが話題になり、「1人なのにトリオ」という、とぼけたアーティストとして記憶に残っている人もいるかも。メジャー1stアルバムは質のいいワインのように、豊潤で深い味わい。ジャズやカントリー、ファンクをMIXした大人のポップスです。

ブラックミュージック好きは聴いてみて

多和田えみ『SINGS』

(techesko) 発売中　3059円

沖縄県出身のシンガー、多和田えみの1stフルアルバムが到着。ブラックミュージックに強く影響を受けたサウンドとソウルフルな歌声が印象的。ソウルフルといっても、気張った感じはなく、むしろ肩の力が抜けたナチュラルな雰囲気。初期のUAを彷彿とさせます。

ディーズ時代のヒット曲も収録

州男『®』

(ウンレコーズ) 11／11発売　2500円

「CDが売れない」と嘆かれる時代ですが、本人のプロモーションがほとんどないにもかかわらず、ヒットを飛ばすマジカルアーティスト・九州男(くすお)。レゲエのリズムをベースにした、だれもがノレるポップミュージック。難しいことなんか考えずに素直に聴こう。

生まれ変わったらあなたになりたい……

アリシア・キーズ『The Element Of Freedom』

(ソニー・ミュージックジャパンインターナショナル) 12/2発売　2310円

NOW PRINTING

9月に世界解禁されたシングル「Doesn't Mean Anything」、聴きました？　シンプルでとくに激盛り上がるような曲ではないのに！　どうしてアリシアが歌うとここまでドラマティックになるんでしょう!　世界が熱望するアルバムが登場。聴き逃したら後悔しそうです。

ルな恋愛詞にハマる人急増中

藤ミリヤ「WHY」

(ー・ミュージックレコーズ) 11／18発売　1223円

今度のミリヤさんはロックです。情熱がほとばしる歌詞に要注目。主人公はダメな男にホレちゃった女の子。ダメだとわかっているのに、好きな気持ちは止められない。そんな経験がある人は痛いほど共感しちゃうはず。カップリングでは初の全編ラップ曲にも挑戦！

次世代ロックバンドとして期待大！

SISTER JET「JETBOY JETGIRL」

(フェリシティ) 発売中　1500円

ロックキッズよ、これはいっしょに踊るしかない！　東京出身の3ピースバンドSISTER JETは、キャッチーなメロディと甘ったるい歌声と、シンプルなバンドサウンドが絶妙なバランス感で成り立っている奇跡的なバンド。何より演奏してる本人たちがめちゃ楽しそう。

生まれのガールズユニットによるバラード！

MINO「Why…」

(ーンレコード) 11／25発売　1020円

おっ！　ミリヤさんと同じタイトル。こちらはピュアな失恋心から生まれる"Why"。彼女たちがつむぐ等身大な言葉は、甘酸っぱくてキュンとする。3人のていねいなコーラスワークも聴きどころ。2つの"Why"を聴き比べるのもおもしろいんじゃないでしょうか。

読モとか関係なく、おもしろいんです

近藤夏子『コンドウマニア 4』

(725RECORDS) 11／11発売　1800円

大阪読者モデルとしてもおなじみ、近藤さんがインディーズ最後のアルバムをリリース。いや〜、パワフル！　キーボードをたたくように演奏するのが彼女の特徴で、最初から最後まで全力で突っ走っています。大阪弁の歌詞もちょっとしたカルチャーショック！

Music

Chara

「片想い」
(ユニバーサル シグマ)
11／18発売　1100円

今月のピカイチ

アニメ『君に届け』のエンディングテーマ、「片想い」が発売！　カップリングも要チェック！

ココからダウンロード

年を重ねるごとに新しい魅力をまとっていくように見えるChara姉さん。この秋リリースするシングル「片想い」は、彼女が得意とする切ない恋の世界が描かれている名曲。ただ、Charaの歌は切ないだけじゃない、というのも改めて感じます。なんたって、イントロの歌声を聴いた瞬間から、高く青い空がバッと目の裏に浮かぶんです！　状況や心情を詳細に語るわけではないので、「わかりにくい」とも言われがちな彼女の詞世界。好きなように解釈して妄想をふくらませるのも楽しいのでは。そして、カップリングの竹内まりや「元気を出して」のカバーは必涙。

ヒットしている1枚

オリコンランキング情報をもとに、ヒット中のCDを紹介。今回は、9枚目のアルバムが3年9カ月ぶりに首位をゲットしたゆずをフィーチャー。担当者を直撃しました！

売れてます

ゆず
『FURUSATO』
(トイズファクトリー)
発売中　3150円

ゆずのレコード会社
担当者に聞きました！

作品に込めた思いを教えてください

前作のアルバムで新しいステージを開いた実感がありました。大地を耕す作業を終えて、今作ではその大地に種をまき、育てていくような気持ちでの制作になった気がします。

SEDA読者へメッセージを！

TVなどでもおなじみのシングルがたくさん入っているので、ベスト盤と同じぐらいの聴きやすさとお得感があると思いますよ(笑)！
(トイズファクトリー　久野浩司さん)

Profile

1996年3月に結成。'97年10月、ミニアルバム『ゆずの素』を発表。現在、今作を引っさげてアリーナツアーを開催中。Ⓗwww.senha-yuzu.jp

※以上のデータはオリコン調べ（2009年10月19日現在）です

今月の Boy Friend
File 05

川村陽介くん

Yosuke Kawamura

今月はドラマ『ROOKIES』の桧山役で注目を集めた川村陽介くん。トレードマークの髭を剃っての登場です。みんなはどちらが好み？

●好きな女性のタイプは？

「空気感が合う人がいいです。何もしゃべらなくても、お互いが別々のことをやっていても嫌じゃない人。あとは僕の仲間といるときにちゃんと空気を読んで気を使ってくれる子。仲間たちもそれぞれ彼女を連れてきて、みんなでわいわい遊ぶことが多いんですよ。そういうときに"お前の彼女いいね"って言われたらうれしいよね」

●結婚願望はありますか？

「あります！　子供欲しいっす。……でもまだ結婚できないなぁ。理想のお父さん像があるんですけど、今結婚して子供ができたとしても、自分が思い描いているお父さんになれるのかなって。今はこの仕事が大事なので、まだいっかなって思ってます。妹にもう子供がいるんですよ。今はその姪っ子たちがかわいくてしょうがない！」

●今ハマっていることは？

「よく行く飲み屋の人たちとバスケチームを作ろうぜって話になって、4カ月くらい前からバスケを始めました。その中に学校の先生がいたのがきっかけで、中学校の部活動に参加してます。"うちの生徒に教えてやって"って言われたのに、逆に教えられてる（笑）。チームのユニホームを作ってカッコだけは一丁前なんですけどね」

●休みの日は何をしていますか？

「DVDを借りて観てます。あとはイタリアングレーハウンドの愛犬・マリブ（名前の由来はリキュール名から）の散歩を長めに行ったり。家でソファに座っているとマリブが肘かけと俺のせま〜いすき間に無理やり入ってくるんで、しょうがねーな〜って少し横にずれるんです。そんなちょっとしたしぐさがマジかわいいっす!!」

Profile

1983年6月5日生まれ。埼玉県出身。映画『死者の学園祭』でデビュー。ただ今、公開中の映画『風が強く吹いている』では平田彰宏役で出演中です。

撮影／森崎一寿美（PPI）　ヘア&メイク／五十嵐広美（Ange）

「桜井蘭の仲間に対して思う気持ちが自分にとても近いなと感じたので楽に演じられました。男には守るものがあるというメッセージを、カッコいいなと思ってもらえたらいいですね。ケンカのシーンも多くて、すごく男くさい作品です。女の子には見守りながら観てほしい！」

映画『ランディーズ』

©2009永田晃一・少年画報社／「ランディーズ」製作委員会

原作／永田晃一　監督／藤原健一　出演／川村陽介、浅利陽介、木南晴夏ほか　11月14日（土）より渋谷ユーロスペースほか全国順次ロードショー

池袋の街を守る助っ人業「ランディーズ」を営む喧嘩無敵の男、桜井蘭（川村陽介）とその仲間たち。弱きを助け、強きを倒してきたランディーズの前に、因縁の相手でもある最凶の男、武史（伊崎央登）が現れた。戦いの日々が再び始まる……。人気マンガを実写映画化！

元カリスマホストが贈る恋のお悩み相談

城咲 仁の "仁"常じゃないネ!

蝴蝶网 hudie.com

今月のお悩み Vol.30

私は高校2年生からつき合い、5年目になる彼がいます。大学から彼が東京、私が関西で遠距離恋愛をしています。ケンカをしたり距離を置いたりすることもありましたが、遠距離ながらもつき合ってきて、お互いに結婚の話もしています。ですが、社会人になっても同じように遠距離です。そのせいもあり、彼の就職が決まった途端、「社会人になっても遠距離なら結婚するタイミングがないから別れたほうがいい」と言われました。私は別れたくないと思ってましたが、彼の意思を受け止めることにしました。しかし、彼は「やっぱり結婚したいと思うのはおまえしかいない」と言いだし、結局またつき合うことに……。彼は気分屋で短気です。1日1通はメールを送るという約束も守ってくれません。でも3カ月に1回会うと、会えない分うれしくて好きだと感じます。ただ最近、彼が冷めていると思うようになりました。ほかに好きな人がいたり、遊んでいる女の子はいないようです。彼の言うことを信じていますが、実際はわかりません。彼は、私の就活のジャマになるからという理由でこっちにも遊びに来なくなりました。このままつき合うべきか、別れるべきか考えています。ちなみに、私は〝つき合う=結婚〟と考えてます。結婚を考えられない相手とつき合うことは時間のムダに思えます。

ペンネーム/にき子さん(21歳) 学生

こういう彼とダラダラつき合っていたら本当にいい男と出会ったときに、その男を取り逃すよ。「遠距離だけどまだ別れてないし、会えば好きだし」っていう罪の意識が出ちゃうとアクションが遅くなるからね。

〝結婚したいって思う相手はおまえしかいない〟っていうセリフもひっかかるんだよな。この言い方、ほかと比べたよね！ やっぱりおまえがいちばんだとかいう言葉は、2番3番と比べたって意味。ムカツイたほうがいいよ。俺が女の子の相談にのるときは男が何て言ったか聞くんだよね。相手の言葉をちゃんと聞いてごらん。男の気まぐれで戻ってきて、にき子さんが1番を取っても意味がないよ。

にき子さんに対して男は不安を抱いてない。だから約束もやぶる。こいつ俺にホレてるなって有利になった瞬間に冷たくなるタイプの男だね。自分の名誉のためにも、一度自分から別れを切り出したほうがいい。メールでいいんじゃん？ こういう男って言い訳するからさ。ほかに好きな人ができたような雰囲気の言い方で、「別れよう。もういいじゃん、私に冷めてるのわかってるし」って告げる。プライドが高い人はその新しい男に負けたくないからって急に電話とかメールが増えて、やさしくなるよ。でもとりあえず無視したほうがいい。それで関西に飛んでこないようなら、結婚はないな。本当に好きで連絡がつかなかったら、会いにくるよね。結婚したいならそれくらいやって男の情熱を試してみな。東京と関西の新幹線代も出せない男なんて結婚する相手じゃないよ。これから先、にき子さんに嫌なことや何かあったときに、新幹線に飛び乗って来てくれるかどうかだよ。結婚する男ってそういう男でしょ。

Monthly Jin

⬆昔、空手をやっていたときの道場の先生です。久々にお会いしたのに、昨日のことのように思い出話をしてくれました。

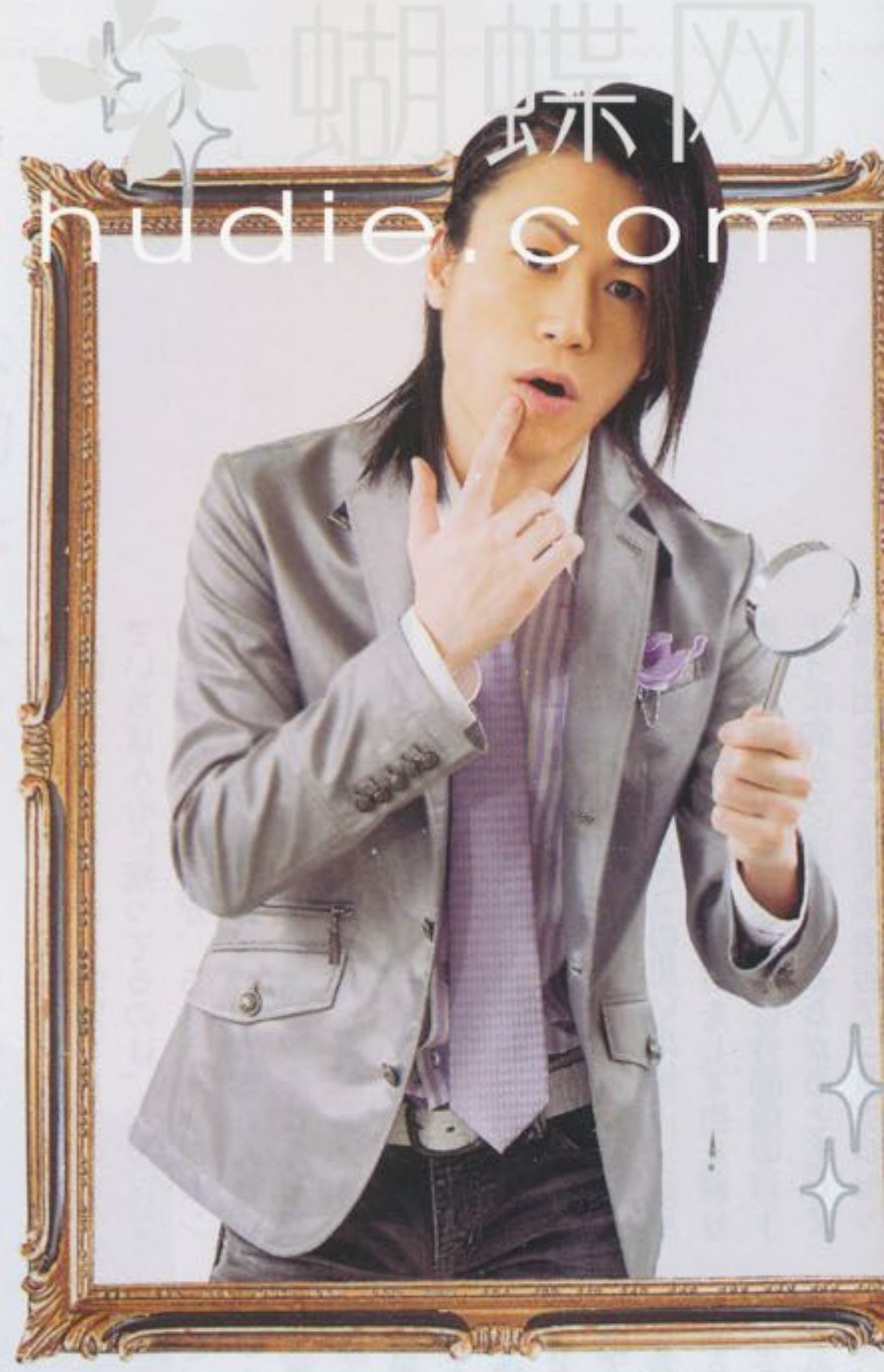

「遠距離だから続いた5年なんじゃない？ 近くにいたら嫌なところが見えて別れて
という仁さん。遠距離で会えない分、相手の発した言葉一つ一つを聞き逃さない

Profile & info

1977年9月23日、東京都生まれ。ドラマやバラエティ、雑誌などで活躍。舞台
dash』、主演Vシネマ第2弾『消しゴム屋2』、最新作『むこうぶち6 女衒打ち
DVDもチェックして！ 書籍『仁義なき恋の取調室』(講談社)も発売中。オフ
ャルブログ「gracias」はhttp://ameblo.jp/shirosaki-jin/

撮影／川上秋レミイ スタイリング／野原ちえこ ヘア&メイク／田中いづみ 衣装協
ャケット2万9400円(A.S.M) シャツ7900円、タイ2980円、チーフ2900円、ベルト5
ラペルピン3900円／すべてボナジョルナータ(ファイブフォックスカスタマーサービス
ムパンツ1万6590円(LAGUST)

みんなの悩みを送ってね!

① SEDAのケータイサイト「SEDA-P」(くわしい情報はP.150〜151)から送る
SEDAオフィシャル・ケータイサイトhttp://www.seda-p.comへ！
② 郵便ハガキで送る
郵便ハガキに〒、住所、氏名、年齢、職業、連絡先とお悩みを明記の上、〒104-8505 東京都中央区八丁堀4-6-5 日之出出版『SEDA編集部』"仁"常じゃないネ！係までお送りください。リアルで具体的なお悩みをお待ちしておりま〜す♪

人気モデルのカルチャーライフをのぞき見!

ノーマの宝箱 vol.21

最近のノーマは、飼っているカメの水槽をお出かけ先のおみやげでデコレーションするのが趣味。今回は、ユニークなフィギュアでいっぱいの水槽も披露してくれました〜♪

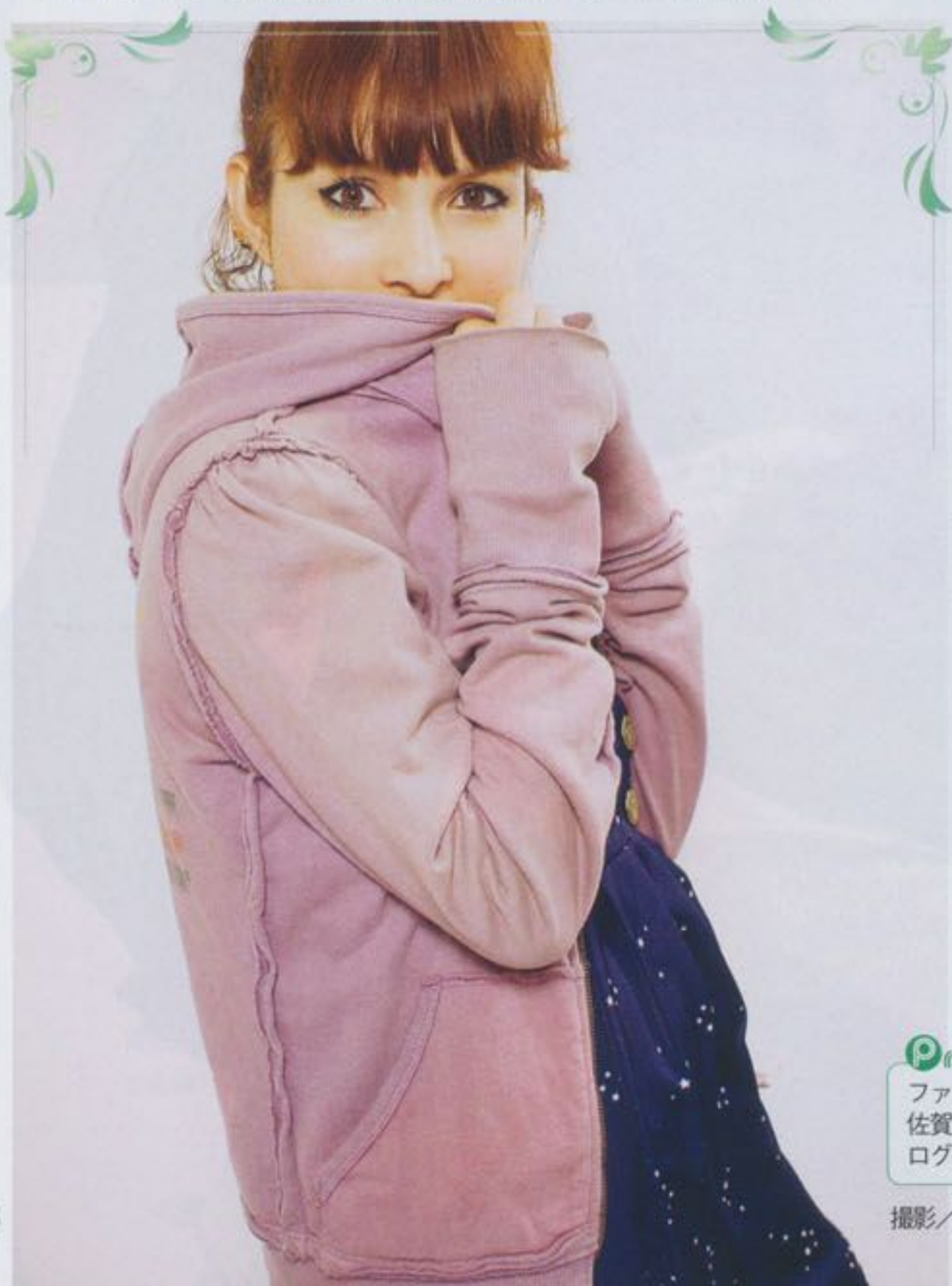

1 CD『This Is The One』

聴き心地&ノリがよくてかなり好き♪ 宇多田ヒカルさんの海外活動での作品やけん、歌詞は全曲英語っちゃけど、ユーモアあふれていておもしろいのですよ(^0^)(2009年3月14日発売 CD発売中 3000円 ユニバーサル インターナショナル)

2 DVD『スワロウテイル』

架空の世界「円都(イェン・タウン)」を舞台に繰り広がる若者たちのドラマ。欲や夢、愛が渦めくさまをスリリングにおもしろく描いていて、初めて観たときはドキドキした！ CHARAや三上博史さんをはじめとした、キャストもステキ。大好きな監督、岩井俊二さんが撮った作品。(1996年製作 DVD発売中 3990円 ポニーキャニオン)

3 DVD『風の谷のナウシカ』

©1984 二馬力・GH

名作やけん、知らない人のが少ないかもしれんね(^0^;) 風の谷の王族の姫、ナウシカが地球を救うために尽力するファンタジー。もーねー！ 私のバイブルやねー。七夕に「どうか、ナウシカのような女性になれますように」とお願いしたくらい。「おまえは、オウムだろ！」ってツッコまれたけど。このやりとりの意味わかんなかった人は、ぜひご鑑賞を。(1984年製作 DVD発売中 4935円 ウォルト ディズニー スタジオ ホーム エンターテイメント)

4 マンガ『うさぎドロップ

とある事情からいっしょ
すようになった、30歳の
ラリーマン、大吉と6歳の
り者少女、りん。女性と
苦手だったはずの大吉か
を育てるために悪戦苦闘
は笑える！ また、りんの
でかわいい行動も心をほ
させてくれる☆ 癒やし
冊。(宇仁田ゆみ著 祥伝

5『海のエジプト展』

8世紀ごろ、海に沈んだエジプト北部の古代都市の遺跡から発掘されたお宝が展示されている展覧会。パシフィコ横浜でやりよったけん、遊びに行ったのだー。ヒエログリフの本と、遺跡のミニチュアたちをおみやげに買った！ ほら見て〜、カメの水槽もエジプト風。いしししし☆ (2009年6月27日〜9月23日まで開催。現在は終了)

Profile

ファッション誌などで活躍中の人気モデル。佐賀県生まれ。ノーマの日常がつづられたブログも必見！ http://ameblo.jp/noma-7

撮影／川上秋レミイ ヘア&メイク／IZUTSU

ノーマのデジ日記

東京タワーの中に、ギネス世界記録博物館があるの知ってる？ いろんな世界記録を見たり体験したりできるよ☆

SEDA 兄妹雑誌『FINEBOYS』と連動でお届け！

CHATTERING ROOM—71

櫻井 翔
Sho Sakurai

profile
1982年1月25日生まれ　水瓶座　A型　東京都出身
'99年、嵐のメンバーとして『A・RA・SHI』でCDデビュー。
以降、ドラマ、映画、バラエティなど、幅広いジャンルで活躍中。
最近の主演作に、ドラマ『ザ・クイズショウ』、映画『YATTERMAN～ヤッターマン～』など。
報道番組『NEWS ZERO』ではキャスターも務めている。
現在、『ARASHI Anniversary Tour 5×10』の真っ最中。
来春、阪神・淡路大震災をテーマにした特別ドラマ（フジテレビ系）に出演予定。

「このところ、年に一度は友だちとスキーに行ってるんです。僕にとって、冬はプライベートのイベントが楽しみな季節！」

今年流行りのアウターに身をつつんで、にっこり笑う櫻井さん。冬のイベントといえばクリスマス、そしてその1カ月後には誕生日も待っているけれど——。

「誕生日は、やっぱり特別な日。今までいちばん心に残ってるのは、24歳になった日かな。当日が、ちょうどソロコンサートの福岡公演の日で、お客さんがバースデーソングを大合唱してくれたんです。あれはホントにうれしかったなぁ。嵐のコンサートは夏にすることが多かったから、僕にとっては初めての経験で。『(夏生まれの)マツジュンは、何度もこんな感動を味わってるんだ～』って、うらやましくなっちゃいました(笑)」

では、クリスマスの思い出は？

「男2人でサンタの格好をして街を練り歩いたこと！　いっしょに仲間内のパーティに向かう途中、どちらからともなく言い出して、近くのお店でコスプレセッ

子に『サンタさん、袋の中、何が入ってるの？』なんて話しかけられたりして、ヒーロー気分を味わっちゃった(笑)。演出や計画をするのが上手かどうかはわからないけど……『こうすればみんなが喜んでくれるんじゃないかな？』って考える過程はすごくワクワクしますね」

多忙を極めながらも、対人関係を大切にしているところも男前！　近況を語ると、気のおけない友だちとの楽しいエピソードが次から次へと飛び出してくる。

「最近、友だちと〝焼き肉サークル〟を作ったんです。活動内容は、毎月交代で幹事をして、おいしいと評判の焼き肉屋さんをめぐること。ま、いつもの飲み会の場所が焼き肉屋さんになった、ってだけなんだけど(笑)。お店では、僕はもっぱら肉を焼く係。『塩味とタレ味が混ざらないように』とか気を配りながら、つい仕切っちゃってます。他愛ない話をするだけの時間が最高に楽しい！」

学生時代から変わらない仲間、変わらない時間。ところがその中で、少しだけ

努力と結果が必ずしも
イコールではない世界。
だからこそ変わらぬ姿勢で
臨みたい！

「大人になるにつれて、友だちが彼女や奥さんを連れてくるようになって、自然と仲間が増えてきたんです。学生のころは、〝友だちとの時間〟と〝彼女との時間〟をわける余裕があったけど、仕事を始めて難しくなってきたからなのかも。昔は、そういうのは苦手で『友だち同士、水入らずで集まりたい』って考えがちだった。でも最近は『大切な人と、ボーダーレスでいろんな時間を共有できるのっていいことだな』と思うようになって。恋愛観が少し変わるきっかけにもなりましたね」

時間があるうちに
たくさん旅行を
しておくべきかも！

CDデビュー10周年を迎え、嵐の勢いはますます加速中！　けれど、その渦中

蝴蝶网
hudie.com

大切な人といろんな時間を共有できるといいな

いたスタンスを保ち続けているみたい。
「たくさんの人がライブに来てくれる、CDを聴いてくれる、テレビ番組を見てくれる、っていうのは、ホントにありがたいこと。僕らの仕事って、努力と結果が必ずしもイコールじゃないでしょう？　だからこそ、これからも応援してもらえるグループであり続けるためには、これまで通りのスタイルや5人の空気感を大事にしていかなきゃと思ってるんです」

ソロで見せてくれる報道番組のキャスター姿も、すっかり世間に浸透した。

メンバーが報道番組に出ること〝の意味を自覚しなきゃと思ってたんです。今でもその考えはベースにあるけど、同時に、そろそろ甘えは捨てるべきだな、という意識も出てきて。ちょうどキャスターを始めて3年たったタイミングだからなのかな。毎年〝取材力を磨く〝とか〝スポーツの分野に集中する〝とか、自分なりにテーマを決めて臨んできたけど、4年目は、何を取材するか、そこから何を学ぶか、そしてそれらをどう伝えるかを、能動的に考えていくことが目標です」

としてお手本にしたいほど！　櫻井さんよりちょっぴり年下のSEDA読者へ向けての、アドバイスをお願いすると──。
「時間のあるうちに、いろんなところに旅行して、いろんなことを経験しておくといいかも。……って、これは完全に自分自身を反省して言ってるんだけど(笑)。なんてったって僕の場合、学生時代にいちばん遠出した場所が千葉だったから！　旅行が大好きになった今となっては、『なんでもっとアクティブに出かけなかったんだろう……』って思います。あとは、ものだと思うから、積極的に出会いを求めることも大切なんじゃないかな」

来春には、阪神・淡路大震災をテーマにした特別ドラマに出演する櫻井さん。神戸新聞の記者の役を演じるのだそう。
「わずか14年前に起きた大変な出来事を扱うとあって、身が引き締まる思いです。個人的なことだけど、実はその日はちょうど僕の弟が生まれた日でもあって。だから、記憶が鮮明に残ってるんですよね。いつか携わってみたいと思ってたような作品なので、責任感を忘れずに、しっかり取り組みたいと思ってます」

報道番組での凛々しい姿から、ドラマでの真摯な演技、そしてバラエティ番組でのおちゃめキャラまで。大きな節目を迎え、ますます多くの魅力を放つ櫻井さんに、今、日本中が夢中です！

Sho's WORKS

● New Single

マイガール

11月11日発売／ジェイ・ストーム

相葉雅紀主演のドラマ『マイガール』（テレビ朝日系）主題歌としてオンエア中のタイトル曲は、じんわりと心にしみる、温かくてピュアなラブ・ソング。カップリングには、今までの嵐にはない、妖しくアグレッシブなダンス・チューンを収録。こちらは、ドラマ『0号室の客』（フジテレビ系）主題歌となっている。

● DVD

5×10 All the BEST! CLIPS 1999-2009

発売中／ジェイ・ストーム

発売からわずか13日目にミリオンを達成したベストアルバムに続くDVDが好評発売中。'99年のデビューシングル『A・RA・SHI』から'09年の『明日の記憶／Crazy Moon～キミ・ハ・ムテキ』まで全31曲のビデオクリップ＋曲間のお楽しみ映像を収録。特典映像『animation film of Believe』も要チェック！

撮影／[illegible]　取材・文／[illegible]　スタイリング／川田真梨子　ヘア＆メイク／服部幸雄（メーキャップルーム）　構成／ビッグ・バン・センチュリー

衣装協力／[illegible]ラフ・シモンズ（ナン・フレール）、リング（ブレッドPR）、ハウル アンド アナザー ポエム（サンズアンドレインボー）、ヴァージニア（ハイブリッジ インターナショナル）、ロバート ゲラー（M INC）、ディオール オム（クリスチャン ディオール）　撮影協力／ジャーナル スタンダード ファニチャー（ジャーナル スタンダード ファニチャー）

hudie.com

単！カルトナージュ

教えてくれたのは
亀明子先生（Atelier TORTUE主宰）
96年渡仏。フランス滞在中、4人のフラン
人講師よりカルトナージュを学ぶ。帰国後、
elier TORTUEを開校。現在、カルチャー
クール、イベントなどで講師として活躍。

布や紙でおおって

変身☆雑貨

蝴蝶阁 hudie.com

厚紙を組み立てて作る、フランス生まれの伝統手工芸"カルトナージュ"。
連載第11回は、仕切り付きのジュエリーボックスに挑戦！

撮影／横田裕美子（スタジオバンバン）

お菓子箱から作る
仕切り付きボックス

Vol. 11
宝石箱

作り方

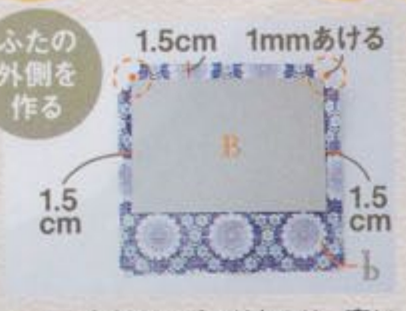

01 台紙Bにボンドをぬり、裏にした外側の布bに貼る。上側の角を1mmあけて斜めに切る。

02 布bの左右ののりしろにボンドをぬって台紙に貼る。上側ののりしろも同様に貼る。

03 台紙の上側から2mm外側の左右ののりしろを、それぞれ折れ線まで切り込む。

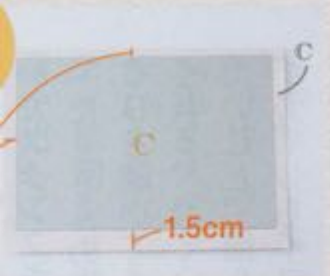

台紙Cにボンドをぬり、裏にした内側の布cに貼る。このとき下ののりしろは1.5cm。

05 台紙の四隅から1mmあけて、布の角を写真のように切る。上下で切り方が違うので注意。

06 1.5mmののりしろを残し、短い辺、長い辺の順で貼る。角は定規などでしごいて密着。

07 箱Aの長い側面の片方と、それぞれの角から1.5cm幅の部分に、ボンドを手早くにぬる。

03の台紙から爪1枚分離した位置にボンドをぬった箱を貼り、左右ののりしろも貼る。

09 箱の側面に外側の布Iを合わせ、正面にバランスよく柄がくる位置を確認。

10 箱の長い側面に布Iを貼る（上下にのりしろ）。短い側面の角から1mm内側で布を折る。

11 折り線から5mmの位置で、布をカット。5mmの裏側にボンドをぬり、内側に折って貼る。

箱の短い側面と布の端にボンドを薄く均一にぬり、貼り付ける。反対の側面も同様に。

13 手前側になる箱の2ヶ所の隅を、角の延長線上でそれぞれ切り、写真のような凹型に。

14 11の5mmののりしろを貼った上部分に切り込み（箱より少し上に水平に）を入れる。

15 箱の上側ののりしろを貼る。14の5mmののりしろは開き、角を隠すように貼り付ける。

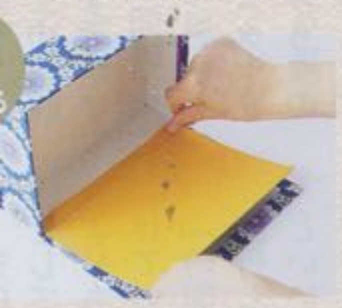

06の裏側にボンドをぬり、外側の台紙と中央ラインをそろえて、ふたに貼る。

17 布Jの裏側にボンドを薄くぬり、箱の底に貼る。丸めたタオルを使って平らに調整。

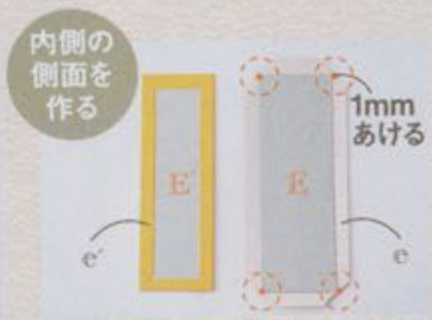

18 台紙E、E'を布e、e'の中央に貼る。角から1mmあけて斜めに切り、のりしろを貼る。

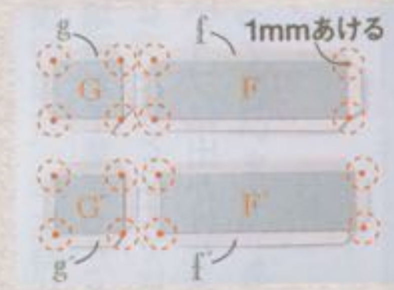

19 同様に台紙F、F'、G、G'を布f、f'、g、g'に貼り、角を切ってのりしろを貼る。

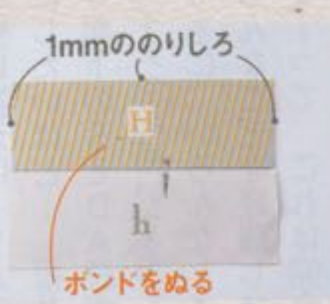

台紙Hを布hの片側に貼る。台紙の反対面にもボンドをぬり、残った布を折って貼る。

21 台紙からはみ出た布をカッターでカット。切りすぎないように慎重に処理してね。

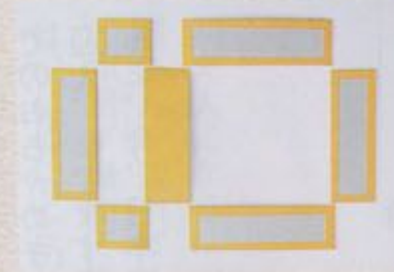

22 これで内側の側面のパーツが出来上がり。写真のようにそろっているかを確認して。

23 箱の上下のパーツから貼る。仕切りの台紙Hが入る隙間を確認してから、貼り付けて。

左右の台紙の裏にもボンドをぬり、箱に貼り付ける。最後に仕切りHを差し込んで。

25 底ののりしろの角を重ねて、それぞれ斜めにカット。のりしろを箱の底に貼り付けて。

26 台紙Dを、布dの中央に貼る。台紙の角から1mmあけて布を斜めに切り、のりしろを貼る。

27 26の裏にボンドをぬり、箱の外底の中央に貼る。角を合わせて、しっかり密着させて。

材料はこれ！

お菓子などの箱
※今回はユーハイムの箱を使用
A …右図参照

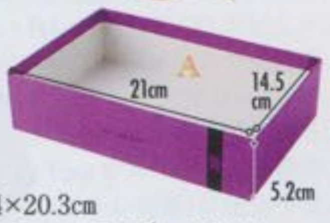

台紙 B …15×21cm C …13.4×20.3cm
D …14.1×20.6cm E、E' …4.5×13.5cm F、F' …4.5×15cm
G、G' …4.5×5.5cm H …4.5×13.7cm

外側の布
b …22.5×24cm
d …16.1×22.6cm
I …7.5×56cm

内側の布 c …15.9×22.3cm J …14.5×21cm e、e' …6.5×15.5cm
f、f' …6.5×17cm g、g' …6.5×7.5cm h…9.2×13.9cm

道具はこれ！

定規
長さ30cm以上の5㎜方眼入り透明定規は、線やのりしろを引きやすい。切るときは金属製が安全で使いやすい

シャープペン
製図用に細い線を引くときに使用

はけ
厚みのない平ばけがおすすめ。100円均一の絵の具用でもOK。

ボンド用容器
ボンドを入れて、水で薄めるときの容器

ハサミ
先のとがったパッチワーク用のハサミがあればベスト

木工用ボンド
速乾性ではないものを選ぼう。1割の水で薄めて使う

カッター
大きいもののほうが、刃が安定して切りやすい

カッティングボード
紙を切るときに下に敷く。ダンボールなどでもOK

取り外しできる仕切り付き。
指輪やブローチもすっきり！

免费时尚杂志在线浏览&下载
我的杂志网
LOOK.5D1G.COM

蝴蝶网
hudie.com

hudie.com

SEDA-P information

アクセス方法

携帯に直接入力→http://www.seda-p.com
空メール→h@seda-p.com
※ docomo, au, SoftBankに対応しています。

おしゃれ＆使える情報がいっぱい詰まってるSEDA-P! これからも携帯サイトと連動したこのページではメンバーからのHOTな情報、体験談など掲載していくよ。SEDA-Pを利用して、どんどんSEDAに参加しよう☆

イラスト／新納英仁　ネイル／恩田麻衣子　料理／岡井美絹子

Let's Self Nail!

大好評のセルフネイルコーナー。指先もおしゃれにコーディネートするのはもう常識！SEDA-Pでは毎月ネイルアートの詳しい手順をわかりやすくレクチャーしているよ。SEDA-P「Let's Self Nail！」を要チェック!!

Petit Gourmet

人気のレシピコーナー！おしゃれでおいしい簡単手作り料理で、大好きな彼をロックオンさせちゃお♪早速SEDA-P「プチグルメコーナー」にアクセスしてみて!! 材料や作り方がお料理ビギナーにも分かりやすく載っているよ。

シャキシャキ水菜と豚肉の甘辛丼

10分もあればパパッとできちゃう、超スピードレシピ!!ごはんが進むこっくりとした味つけの豚肉を、歯ざわりのよい水菜に汁ごとたっぷりかけていただくお手軽丼です。

モンブラン風スイートドリンク

女の子ならみんな大好き、秋の定番ケーキ「モンブラン」をドリンク仕立てでどうぞ!　ほんのりきいたラム酒の香りが、大人っぽい味わいで、まるで本当にモンブランを飲んでいるみたい!?

Next Theme

★写メ投稿募集

お気に入りアクセ★

クリスマスプレゼント、ダーリンにアクセを頼むコも多いんじゃないかな～?というコトで!みんなのお気に入りアクセを身につけた写メを募集!ブランド、お気に入りポイント、思い出などを添えて、どんどん送ってね♪

★体験談募集

過去最高のクリスマス

クリスマス直前!今年の予定は決まったかな?今回は、みんなに過去最高のクリスマスの思い出を募集します★彼氏との思い出でも、友達との思い出でももちろんOK♪

VOICE from SEDA-P

01: 今月の写メ『お気に入りヘアアレンジ』

SEDA-Pメンバーのかわいいヘアアレンジ写メを紹介します！特に投稿の多かったのが簡単楽チンアレンジ！サクッと仕上げておしゃれに見えちゃうアレンジなんて最高♪早速参考にしちゃお～！

なつさん
➡大好きなリボンモチーフのヘアゴムに、これまた大好きなミルクフェドのハートピアス。ラブです☆

かこさん
⬇おだんごにしてバレッタを付けるだけの簡単アレンジです

まあこさん
⬆左右どちらかだけ編み込みをして片側にボリュームを出しました＊片側だけ跳ねちゃって直らなかったときとかお洒落にごまかせます!!

mii さん
⬅三つ編みをカチューシャっぽく2つ編んで、横でゆるく結びました♪ボヘミアンっぽく仕上がったと思います（b ^^ b）

えすたすさん
⬆寝癖がすごいときは上げちゃえばバレない!!（笑）しかも小顔にみえますよ

02: 今月の体験談　「気になる人にアタックする時の必殺テク」

最近、草食男子たるものが多いけど、SEDAっコのみんなはどんな風に男の子にアタックしてるの～？「これで私は彼を落としました♪」など、みんなの小悪魔テクを紹介しちゃいまーす！

実は友達の彼氏だったのですが、移動の授業中ゎずっと班も違うのに隣をキープ!嘘ついて消しゴム借りたり、スキンシップゎ手の大きさ比べながらずっと握って…。でも授業以外ゎ関わらず!結局アタシが原因で別れたみたいですが、付き合いませんでした（笑）（ぽす）
編なんて小悪魔！！やっぱり常に近くにいて、さりげないボディタッチ作戦は効くのかな～??でも友達の彼氏はNGですよっ！（笑）

男をおとす必殺技は！ズバリ目!!相手の目を見て話す!!そして話しする時は常に笑顔で(o^∀^o)すれ違う時も目をジーっとみる(≧∇≦)そぉすると相手はドキドキしてただ顔見知りだったのに私の顔を覚えて意識してくれます!!日々目が合うようになったらニコニコと笑顔で!!!(≧∇≦)男は笑顔と目に弱い～♪（ななちゃん）
編なるほど!!男のコのくしゃっとした笑顔に弱い女子も多いけど、逆パターンもあるもんね★　スマイルは男女共通だ～!これはすぐに、かつ自然に取り入れられそう♪

二人でご飯を食べに行ってデザートの時に、自分のデザートを「あーん♪」って食べさせることです。「ドキドキする!」「あれはやばかった!」と付き合った後に男性たちに言われます。簡単だしオススメです♪（mimi）
編やっぱり男の子は単純～♪（笑）みんな!!明日からどんどん実践してみましょう!でもこれって、本当に気になってる人とかだと意外にできないかもー!?

周りから攻めるっ!周りに○○くんが好きって言いまくります。好きな人の友達を活用してメアドをGET☆あとはメールしまくります!（かな）
編とっても積極的なアプローチ法だね!けど、確かに自分に置き換えてみても、友達伝えに好かれている事を聞いたら、何となく意識しちゃうものですよね。

相手に彼女or好きな人がいるからといって諦めてはいけない!まずは彼女or好きな人の相談をさりげなく聞き出す!そうそううまくいってる恋愛なんてないから、いろんな相談されるようになりいつのまに仲良しに!色々アドバイスとかしていくうちに、別れるなり諦めるみたいな感じになったら、チャンス!!ここで嘘のアドバイスとかはもちろんだめだし真剣に聴くのが大事!!するといつの間にか彼の心は自分のものになっているはず。（れにゃ）
編すごい!!（笑）あからさまに別れに導くのではなくて、あくまで真剣に話を聞いてるというところがポイントだね。これが誰も敵にまわさずにアプローチできる方法なのかも･･･?!

タニー 23歳・大学4年生
★血液型:O
★彼女いる?:Yes
★好きな女の子のタイプ:しっかりしているけど、二人になると甘えてくる人 ★似ている芸能人:水嶋ヒロ

ニック 23歳・専門学生
★血液型:A
★彼女いる?:No
★好きな女の子のタイプ:明るくて優しい、向上心のある人
★似ている芸能人:中村七之助

ユウキ 23歳・社会人(営業)
★血液型:A
★彼女いる?:No
★好きな女の子のタイプ:色気と知性のある人
★趣味:スポーツ全般、買い物

LOVE♥HOMEROOM

今月より恋愛アドバイザー・JUNOさんによる恋愛コーナーがSEDA-Pで連載をスタートします! 題して「ラブ♥ホームルーム」。恋愛を通して"オンナとしてステップアップする"ことをSEDA-Pメンバーに提案していくコーナーだよ。恋を100倍楽しめる、JUNOさんのテクニックやアドバイスに乞うご期待!

第一回
「僕らの理想のクリスマス」

FINEBOYSイケメン読者3人を集めて、恋人と過ごすクリスマスについてホンネを聞いてきました♥

JUNO:(以下J):こんにちは~。クリスマス座談会へようこそ。きゃっ、みなさんイケメンっ。モテるんでしょうね~。早速だけど、アナタ流クリスマスデートって?

タニー(以下T):今の彼女と付き合って4年になるんですけど、イルミネーションデートが定番ですね。関東の夜景とイルミネーションはほぼすべて制覇(笑)。去年は横浜~お台場まで夜景のハシゴもしましたよ。

ニック(以下N):僕も、クリスマスは頑張って雑誌に載っているようなレストランを予約しますね。必死こいてバイトしてお金を貯めて……って。女の子って、ロマンティックな雰囲気が好きですよね。

ユウキ(以下Y):僕は去年、ホワイトクリスマスを演出したくて、北海道までいきましたよ。本物の雪をみせたほうが彼女も喜ぶじゃない?

一同:え~! さすが社会人、リッチー!

Y あっ、でも付き合う前の子にしかやらないですよ。**付き合うまでの微妙な距離のときに一番尽くします。**付き合っている彼女とは、友だちも含めてワイワイやったりとか、ですかね。

J あらまぁ、釣った魚にエサはやらないってタイプね。

彼女にはクリスマスプレゼントもあげないの?

Y それはあげますよ~。クリスマスデート当日に一緒に買いにいきます。だいたい、バッグとかアクセサリーとかかな。

T それってサプライズがなくないですか? **僕は2か月くらい前からさり気なくリサーチして、事前に買っておきますね。ワクワクした顔でラッピングをほどく彼女の顔がみたいですもん。**

J そうよね、サプライズができるメンズって素敵! ところで予算っていくらくらいなの?

T 食事とかも合わせて予算は5万円くらいですね。プレゼント2万、食事3万、かな。

N 僕はプレゼント1万、食事2万で合計3万くらいかな。お金をかけ過ぎても女の子が恐縮しちゃうんじゃないかなって思います。

Y 僕の場合は、一緒にプレゼントを買うから、**当日の財布には10万は持っておこうって決めてます。食事にしても、映画にしても、男が出すものだと思ってるし、「割り勘にして」なんて恥ずかしくっていえないんですよ。**

J 男気があるのね~! いざってときにも頼りになりそう! じゃ、逆に彼女からもらって嬉しかったor嬉しいプレゼントって?

N 心のこもったものなら何でも! 昔、クリスマス当日にどうしてもバイトに出なきゃいけなくなって彼女と会えなかったんです。**深夜帰宅したら、なんと彼女が手づくり料理で僕を待っててくれた!** ローストビーフやスープ、サラダ、ケーキまで全て手づくりだったから感激もひとしおでした。

T そういう、世界に一つのものとか感動するよね! 僕もクリスマスに彼女と街で待ち合わせをしていたとき、彼女から電話がかかってきて、**「目の前の電光掲示板をみてみたら、「お家で待ってるね、○○より」って流れて……。**家に帰ってすぐに彼女を抱きしめちゃった!

J きゃー、アツアツ! そういう、クリスマスならではのエピソードを待ってたわ! ところで、ユウキ君は?

Y ぼくも、年下の彼女が背伸びして買ってくれたプレゼントには感動しましたね。高級ブランドの財布をもらったんですけど、「これを買うのにめちゃめちゃバイトがんばったんだろうな~」って思ったら胸がキュンとしました。でも、基本的に**一緒に買いに行って"使える"ものをプレゼントしてほしいですけど(笑)。**

J あくまで現実主義なのね(笑)! ところで、心のこもったプレゼントの代名詞「手編みのマフラー」なんてどう?

N T Y No~! ありえないです。

T 手編み感バッグンのマフラーなんて恥ずかしくって使えないな。

Y ゴワゴワするしね。僕は毎日スーツなんで、さらに無理。

N ちょっと重いかな。僕、お揃いのリングとかもしないタイプなんで。

J ちょっと待った! ペアものって恋人同士の定番でしょ?

T 女の子はペアリングとかしたがるけど、**ネックレスやリングのペアっていかにも「僕らカップルです!」ってアピールしているみたいで人目が気になっちゃう。**

N 恥ずかしいよね、僕の周りもそう言っているヤツが多い。せめてストラップくらいなら……。

J そんなに恥ずかしがらなくてもいいのに~! ところで、クリスマスに彼女に着てきて欲しい服ってある?

Y 女の子のファーとかモコモコした服装って可愛いよね。

N そうそう! あれって女の子の特権だよね。ムートンとかファーのモコモコジャケット大好き! **上がモコモコ、下はブーツでほっそりなスタイルをしているだけで、10倍は可愛く見える!**

Y あと、デートの時は絶対スカート! 色気があって女の子らしいよね。

T 僕の場合、彼女がスカートだと、下着が見えないかハラハラしてデートどころじゃなくなっちゃう。ショートパンツだと可愛くていいですけどね。

J あらあら、意見が二つに分かれたね。ニック君はどう?

N 僕は似合っていればどっちでもいいかな。クリスマスのデートは、「いつもよりちょっと頑張ってます」って感じが可愛くって好き。派手すぎると僕が引いちゃうので……。

J なるほどね~。「いつも+α」くらいのコーデがちょうどいいみたいね。ねえねえ、クリスマスの夜ってやっぱり男子は期待するでしょ?

Y そりゃ当然。男ですから! 昔、クリスマスデートで21時に「門限だから」って帰られたことがあったけど、あれは悲しかったなぁ。

T 男として自信なくすよね。別にエッチ目的でデートしているわけじゃないけど、彼女への気持ちや想いって下半身に現れますからねぇ。

N そうそう。あと、**新しい下着とか着けてると、テンションあがる!**

Y T あるある!

T 意気込みが感じられて興奮度が違うよね!

J こういう話になると、とたんに鼻息が荒くなるわね(笑)。私のクリスマスは毎年お部屋で一緒にホールケーキを食べるんだけど、みんなはどう?

N T Y うーん……。

J あれっ?

Y 女の子って、そういうの好きだよね。でも、別にケーキ無しで全然OK。

N そうそう。あと、記念日にラブホは嫌だっていい張る女の子がいたけど、あれも意味が分からない。僕らとしては、一緒にいられれば、場所はどこだってかまわないんだよね。むしろ家のほうがマッタリできるからいいな。

J 「気持ちがあれば」ってことなのね。ロマンティックな場所は好きじゃないのかしら?

T というか、**僕らは彼女の笑顔が見たいだけなんですよね。彼女が喜んでくれる顔を見るためなら頑張れるっていうか。**クリスマスをスペシャルに演出するのも、すべて笑顔のため!

N 同感! ちょっとでも不機嫌な顔みたら一気に気分が落ちる。

J じゃあ、彼女ではない子に「クリスマス一緒に過ごして」って言われたら?

N 好きじゃない子とは無理です。バイト入れるか、友だちと過ごしたほうがいい。

Y 僕はちょっと気になっている子だったらアリだけど、**好きでもない子とならいくら彼女がいなくて寂しいときでもNG。**二人でいることになんの意味も感じない。

J なるほど、ここでも「気持ちが大事」ってことなのね。イケメンだからチャラチャラしているのかと思いきや、ずいぶんと硬派な考え方で安心したわ。それでは、みなさん素敵なクリスマスを!

Merry Christmas!!

クリスマス 最後はカレを褒めたげて♥

特別なクリスマスは、特別な気持ちの表れ。最後はとびっきりの笑顔で「ありがとう」ってカレをねぎらってあげましょう。きちんとお礼を言える女性は、とっても魅力的ね♥

●JUNO's PROFILE
東京都在住。作家・恋愛アドバイザー。某誌で6年間の恋愛ネタの連載を経て、"恋愛における男女の関係"についてまとめた「翼の傷ついた美しき女たちへ~恋の治療室~」を出版。恋の悩みから、セックスの悩みまでSEDA-Pにてお悩み募集中!

今回の座談会でご協力いただいたカフェ

Le Cafe RETRO(ル カフェ レトロ)
東京都新宿区西早稲田2-1-18 1F&B1F
☎03-3207-1078
営業時間 平日11:30~翌0:00 日・祝12:00~20:00

L)CC4208-WH ¥12,600
C)CC4206-WH ¥12,600
R)CC744SK-WH ¥12,600

チチ ニューヨーク直営店：表参道 Tel.03-6638-6633 名古屋 Tel.052-249-5230 心斎橋 Tel.06-6241-3505 www.europassion.co.jp/shop/

ユーロパッション株式会社 TOKYO：03-5295-0411 OSAKA：06-6268-5154 www.europassion.co.jp/cheche/

［苫小牧］オオミチ［青森］丸啓 むつマエダ店 キリハラ［宮城］田口セイコー堂［仙台］エスパルイノマタ［山形］ベルティーサイトウ［いわき］スズキサティー店 渡辺時計店［岩槻］浜野時計楽器店［川越］アトレ マルヒロ［所沢］西武百貨店ジーンズカジュアル売場［大宮］そごう キートゥースタイル［渋谷］ベルフィオレ渋谷店 マルイJAM渋谷 タイムランド渋谷マークシティ［池袋］スギヤマ サンシャイン マルイシティ池袋［新宿］バラエティウォッチ百貨時店新宿高島屋店 伊勢丹新宿店本館ISETAN GIRL［船橋］フォードットウォッチららぽーとTOKYO-BAY店［八王子］そごう キートゥースタイル［町田］町田マルイ［横浜］ツールカンパニー横浜アット店［金沢］エルサカエ金澤本店［名古屋］オードリン ヴェルム［北名古屋］ジュエリーサトウ［大府］宝石の八神［知立］タイムハウスジュエリー伊藤［豊橋］TAIYODO（太陽堂）［知多］ガヤ東浦店［津島］ジュエリーサトウ津島本店［岐阜］リアンサカイ美濃加茂店［可児］ジュエリーサトウ パティオ2F［四日市］キタオカ［京都］ビジュー・ド・ヨーコ［大阪］京阪シティーモール パークス ギャラリー ウォッチJKミオ店 東急ハンズ心斎橋店［高槻］松坂屋［豊中］時遊広場 テンポ DUE［兵庫］PETHOUSE RISA［東広島］玉井宝石店［徳島］宝石・時計池田CITY店［高知］ジュエリー・ウォッチブティックビュープラス高知［福岡］福岡天賞堂［北九州］フェリーチェ・フクダ［長崎］山之内時計眼鏡店 ザ・インポート［鹿児島］ドゥーイング 鐘札銅

Che Che
New York

L) CC671-WH ¥16,800
C) CC674-WH ¥18,900
R) CC852-WH ¥15,750

CC673-WH ¥18,900

CC743SK-WH ¥12,600

CC664-WH ¥18,900

[illegible]5SK-BK ¥1[illegible]600

蝴蝶网
hudie.com

蝴蝶网
hudie.com

メガネで遊ぶ。
24パターンズ。
メガネ回収キャンペーン
好評につき期間延長。
不要なメガネをもってゾフショップへ
行くとその場で使える¥1,000ギフト
カードがもらえる。提
供いただいたメガネ
は発展途上国へ寄
付される。12/31まで。
24
PATTERNS
5250 YEN
蝴蝶网
hudie.com

蝴蝶网
hudie.com

KOBE LETTUCE
girl's fashion proposer

IKEMEGU 着用アイテム

スタッズジャケット 3,980円
ハートワンピース 2,980円
ラッセルレーストレンカ 780円
スパンコールパンプス 2,980円

Mobile

www.lettuce.co.jp

KOBE LETTUCE(神戸レタス)

お問い合わせ 株式会社マキシム

TEL: 078-271-7799 (電話受付時間 平日AM10:00～PM18:00)
MAIL: support_lettuce@maxim-jp.net
ADD: 兵庫県神戸市中央区磯上通4-1-14 三宮スカイビル8F

SHOP INFO

〒651-0087
兵庫県神戸市中央区御幸通
6-1-22 1F
TEL:078-261-9770
営業時間:AM11:00～PM19:00

PHOTO/CELSUS 石井 嗣聖

2010年
運命の糸をつかもうね!

『当たってる!』
の声にこたえて
再々登場

恋力開運♥
香水160
プレゼント

hudie.com

誕生日でわかる
『本当の私』

全国の書店・コンビニで

好評発売中! 580YEN HINODE MOOK 29

蝴蝶网
hudie.com
免费时尚杂志在线浏览&下载
我的杂志网
LOOK.5D1G.COM
お肌にたっぷり!全身化粧水
ママもパパも家族みんなで美肌水
天使の美肌水
ヒアルロン酸の天使の美肌水
天使の美肌水
防腐剤・香料無添加
天使の美肌水
お問い合わせは、メールか電話でこちらへ
0120-666-843
【受付時間】平日/9時～18時,土曜/9時～13時
(日曜・祝日休み、通話料無料、携帯電話からも利用OK)
[メールアドレス] bihada@tensi.jp
[ホームページ] http://www.tensi.jp
大明化学工業株式会社
〒399-4511長野県上伊那郡南箕輪村 3685-2

蝴蝶网 hudie.com

ラパンドアール

new

新作発表

ラパンドアール
ウィッグコレクション
新たに6アイテムDebut

蝴蝶网 hudie.com

y
ife
ther

new

Style スウィートローレイヤー

Color メイプルベージュ

Item no. 5925

￥9,240（本体￥8800）

超定番ロングがGood!

みんなの要望が一番多かったスタイルを商品化！人気スタイルの前髪ありタイプ。ゆるいカールで初心者さんにもおすすめの超定番ナチュラルスタイルだから、1つは持ってて間違いなし！

Lapin d'or

hudie.com

Style レボリューションウルフ
Color ブラック
Item no. 5932
￥6,090 (本体￥5800)

女の子だって カッコよくきめたい

前髪と襟足を長めにし、TOPを立ち上げ動きを出した今までラパンにはなかった革命的なウイッグ！女の子だってカッコよくきめたい！そんなあなたにオススメのショートスタイル!!

10月中旬発売

Style マシュマロボブ
Color メイプルベージュ
Item no. 5921
￥7,140 (本体￥6800)

可愛さをとことん追求!!

内巻きのボリュームカールで思わず抱きしめたくなるような女の子に変身!! 自分の髪の毛で作るにはなかなか難しいスタイルだけど、ウィッグなら簡単にできちゃうよ!!

Style スパイラルロング
Color バーガンディーブレンド
Item no. 5930
￥9,240 (本体￥8800)

セクシーなのに可愛いい

ゆるい内巻きカールに顔周りはすっきりさせてぱっつんの前髪でセクシーなのに可愛いいカールスタイル! 後頭部トップにボリュームが出やすくなっているから、簡単に盛りができちゃう！ちょっとの工夫でどんなスタイルにもなるゴージャスカール。

ラパンドアールウィッグコレクションは、ロングからショートまで、その日の気分で選べるウィッグがいっぱい。チェックだ!!

PCでも携帯でも簡単ショッピングができちゃう。
ちょっぴり自分のヘアスタイルに飽きちゃったらウィッグでイメチェンしようよ。
ラパンドアールはみんなのお洒落を応援します。

www.lapindor.co.jp

★カタログ請求 (Mail) catalog@kk-jig.com ★商品購入 (Mail) order@kk-jig.com ★商品質問 (Mail) info@lapindor.co.jp ★お問い合わせTEL フリーダイヤル 0120-79-5125 (土日・祝日を除く平日9:00~17:30) FAX 048-297-9216 (24時間受付)

★Hair Supervise : Tetsuo Miyashita(Panoramica) ★Photo : Hagumu Shidachi ★Make up : Yuko Aoi ★Stylist : Koichiro Hara

によるダイエットサプリメント。

イナス10キロを実現!!

不眠症」「肥満症」「肌細胞の老化」を解消させる!!

「for Diet&Beautyカプセル」は、3大医薬成分を主体に処方した**体重減少効果と肌細胞再生効果に特化**したカプセル。余分な**脂肪を徹底的に分解・燃焼させ、美肌を再生**する専用サプリメント。

MSD for Diet&Beauty

脂肪分解効果　脂肪燃焼効果　美肌生成効果　老化防止効果

徹底的な体重減と美肌効果専用の「for Diet&Beautyカプセル」

ハス胚芽エキス
脂肪分解酵素リパーゼの活性を高め、脂肪を脂肪酸に効率良く分解する働きがある植物エキス。その効果はトウガラシエキスの約8倍。

L-カルニチン
医薬品として使用されていた必須アミノ酸。分解された脂肪酸を体内の焼却炉に運ぶ重要な働きがある、脂肪燃焼に必要不可欠な成分。

コエンザイムQ10
医薬品として使用されていた補酵素。細胞内でエネルギーの効率化を高め減量を促進。さらに新陳代謝の活動を促進し、肌の衰えを改善。

α-リポ酸
医薬品として使用されていた補酵素。新陳代謝を活性させると同時に活性酸素を除去し、体の老化を抑制。その効果はビタミンEの400倍。

自カプセルは減量効果・美肌再生効果

▼脂肪細胞が減少
の肥大化を最小限に抑制し、のを細かく分解。血中に詰スムーズに燃焼を促します。

▼全身のムダな脂肪分が減少
細かく分解された脂肪細胞の燃焼により、内臓脂肪はもちろん、皮下脂肪まで強力に燃焼。全身のムダな脂肪が大幅に減少し、短期間での減量が可能となります。

▼頑固なセルライトも減少
リンパ管や血管に詰まっていた老廃物や脂肪を体外に排出することで、体重減はもちろん、セルライトまで解消します。

▼シミ・シワ・肌荒れを解消
細胞の再生合成力を高め古い角質をキレイに除去し、ターンオーバーを促進。肌老化を抑制し美しい肌に改善します。

機構と製薬会社の共同開発だからこそ可能になった優れたダイエット&美肌効果!!

■体重・体脂肪・二の腕・ウエスト・太もも・マイクロスコープによる肌の変化を検証

21日経過では各部位に変化が表れた。特にウエストの脂肪が減少し、約7cmのサイズダウンを確認。

少やサイズダウンが見た目にも確認
21日経過では増加した代謝も低下することなく、安定しており、体重減少や各部位のサイズダウンに発展できました。また、短時間でも充実した睡眠を得られているため、精神的な疲労感や肌の老化が一切見られなかったことも特記に値します。

央医療センター（試験指導員）三本 賢治氏

-9.7kg

松永さんの30日間経過比較
54.5kg ▶ 44.8kg

基礎代謝量 (kcal)	1053 → 1331	+278
体脂肪 (%)	27.8 → 20.6	-7.2
ウエスト (cm)	66.2 → 59.3	-6.9
肌年齢 (歳)	40.5 → 24.3	-16.2

結果考察 検査最終日、これまでの試験内容に加え、体外的な検査や肌水分量を測定したところ、平均体重減少、肌年齢など関係者スタッフの予想をはるかに超える結果となった。さらに50日後まで被験者を調べた結果、体重増加のリバウンドが発生していなかった。今回の臨床試験に対し松永さん本人も、ここまで痩せられたことに大変、感動していた。

試験終了時に、松永さんの上半身、下半身の脂肪が大幅に減少、フェイスラインも引き締まった。また、老廃物の排出により肌質も大幅に改善。この結果により新陳代謝の活性で細胞の再生機能が十分に機能したことが証明された。

被験者100名【平均値】

体重(kg)	58.6 ▶ 48.4	-10.2
基礎代謝(kcal)	945 ▶ 1,410	+465
ウエスト(cm)	72.4 ▶ 63.0	-9.4
肌年齢(歳)	40.9 ▶ 28.9	-12

当に効くサプリメントは結果も早いんです!

東京都　長崎有希さん（32歳・販売員）【身長162cm】

使用前 雑誌の編集部で仕事をしてます。締切り前の徹夜や取材、出版記念パーティーが続き1日7食なんて日も。**こんな私が・・・**

▶ウエストほっそり、目覚めはスッキリ!

体重 -10.3kg　ウエスト -8.6cm

56.3kg ▶ 46.0kg

基礎代謝量 (kcal)	1051 → 1492	+441
体脂肪 (%)	30.5 → 19.0	-11.5
ウエスト (cm)	66.4 → 57.8	-8.6
肌年齢 (歳)	46.0 → 29.0	-17.0

こんな飲み方で減量に成功しました!
日間、1日3包を毎日飲用

用満足度（点満点）★★★★★

体質改善で仕事効率もアップ! プライベートも充実させます!

職場でも責任のある立場になり、残業で帰宅が深夜になることもしばしば。必然的に睡眠時間が短いのですが、慣れてあまり苦にはしていませんでした。でも、20代の頃と違って、30を過ぎると体に出るんですよね。急に体重が増え、肌質も明らかに変わってしまったんです。仕事はバリバリこなしても、女性らしさは忘れたくないと思ったので、この「メディカルスリープダイエット」を1日3包飲み始めたんです。しっかり1ヶ月間続けた結果、体重が10.3kgも減ったんです! しかも睡眠時間は相変わらず短くても熟睡できて目覚めがスッキリするから仕事も朝からはかどってます（笑）。これからはプライベートも充実させたいので、体調管理の一環として1箱でも飲み続けようと思います!

千葉県 萩原かなえさん（38歳・ネットショップ運営）【身長159cm】

使用前 趣味が高じてネットショップを経営。多忙な毎日で生活は不規則、収入は増えましたが体重も急増しました。**こんな私が・・・**

▶20日間で-6.5kg、40日間で-9kg!

体重 -9.2kg　ウエスト -6.5cm

55.0kg ▶ 45.8kg

基礎代謝量 (kcal)	1045 → 1466	+421
体脂肪 (%)	28.6 → 19.2	-9.4
ウエスト (cm)	65.2 → 58.7	-6.5
肌年齢 (歳)	48.0 → 23.0	-25.0

私はこんな飲み方で減量に成功しました!
40日間、1日2包を毎日飲用

使用満足度（5点満点）★★★★☆

あるようでなかったダイエット。実感できるサプリに大感激です!

主人の帰りが遅いうえに子どもが部活の朝練で7時には家を出るので、睡眠時間が短いんです。日中は手作り雑貨のネットショップの運営で昼寝する暇もなく商品づくりをしているので、体重や体のむくみが気になるようになりました。体のだるさも取れないし、さすがに気になってサプリを探してみたんです。医療機関と製薬会社が考えたものなら体にも良さそうですし、睡眠不足の解消をうたったサプリってなかなかないですよね。実際に試してみたら大正解。睡眠時間は変わらないのに、ちゃんと寝た感があって朝が気持ちいいんですよ。お肌の調子もいいし、身も心も軽い毎日になりました! これで1ヵ月半で9.2kgも痩せられるんですから、こんなに効く商品って本当にあるんだって驚きました。

左:東京都 金井 みかさん（32歳・主婦）【身長170cm】／右: 市川　愛美さん（34歳・主婦）【身長166cm】

お互い、こんなに痩せた自分を見たのは初めてです!

60.3kg ▶ 47.5kg

基礎代謝量 (kcal)	970 → 1331	+361
体脂肪 (%)	29.7 → 20.6	-9.1
ウエスト (cm)	69.8 → 58.4	-11.4
肌年齢 (歳)	48.0 → 26.0	-22.0

私はこんな飲み方で減量に成功しました!
60日間、1日2包を毎日飲用

使用満足度（5点満点）★★★★★

体重 -12.8kg　ウエスト -11.4cm

体重 -9.5kg　ウエスト -8.2cm

57.8kg ▶ 48.3kg

基礎代謝量 (kcal)	1000 → 1319	+319
体脂肪 (%)	27.8 → 20.0	-7.8
ウエスト (cm)	66.5 → 58.3	-8.2
肌年齢 (歳)	45.0 → 20.0	-25.0

私はこんな飲み方で減量に成功しました!
30日間、1日1包を毎日飲用

使用満足度（5点満点）★★★★☆

産後なかなか戻らなかった体型がこれを飲んで直ぐに痩せられた!

不眠症の改善でダイエット成功!むくみ、肌荒れも解消!

蝴蝶网 hudie.com

子どもが生まれてから、初めての育児にてんてこ舞い。夜泣きがすごくて何度も起きるのでいつも寝不足でした。そのおかげで日中もボーっとしたりで家事もなかなかはかどらず、一時はノイローゼ寸前。疲れも抜けず肌荒れもひどく、生理不順でホルモンバランスは崩れ、主人にも「最近、太った?」と聞かれるくらいむくんでいました。そんなときにこの広告を読んで、痩せない原因は「睡眠不足」のせいかも、と思い、さっそく友人でダイエット仲間でもある愛美と1ヶ月試してみたんです。私は1日2包ペースで飲んだのですが、これが自分でも考えられないほどの効果がありました。たった2週間で6kgも体重が減ったんです! しかも、子供の夜泣きで睡眠時間が削られても、しっかり熟睡できるみたいで、目覚めがスッキリするんですよね。だから、前みたいに一日中疲労感を感じることがなくなりました。この効果に気を良くしてすぐに2箱購入し、さらに1ヶ月間続けました。そして体重は一気に12kg減! お肌も含めて体の調子もいいんです!愛美も1日1包ペースで9.5kg減に成功し「やっぱり製薬会社と医療機構が開発しただけあるね」とふたりで納得です。このサプリを飲んでいると体調がいいので、痩せた今でも1日1包で飲み続けてます。

▲お子様がいるとは思えないほど激変した金井さんと市川さん。その変身ぶりは本人達が一番驚いているとか。モデル並みに抜群のスタイルが印象的なお二人でした。

▽メディカルスリープダイエットのご購入はこちらから▽

お電話からのご注文は通話料無料・年中無休・受付時間:8:00〜22:00

フリーコール 0120・989・344

お客様相談窓口（お問合せセンター）
受付時間 10:00〜19:00（年中無休）　03-5772-5321

PC・携帯電話共通URL。インターネットでのご注文は24時間受付中

http://www.ms-diet.jp

■おハガキまたはFAX（03-5775-9691）でのご注文は、郵便番号・住所・氏名・年齢・生年月日・電話番号・メディアコード・商品名・注文個数をご記入の上、お送りください。

●18才未満の方は保護者氏名のご記入と捺印をお願い致します。●梱包送料全国一律630円（税込）●お支払いは、代金引換にて承っております。●商品発送の際、お届け日当日にヤマト運輸配達員から配送時間の連絡があります。お客様のご都合の良い時間をお伝え下さい。●商品到着後、未開封に限り8日以内返品可能です。その際の送料はお客様負担となります。また、事務手数料・振込みの際の手数料として、500円を差し引かせて頂いた額がご返金額となります。●ダイエット効果には個人差があります。●お客様情報は、通販事業・カタログ送付・アフターサービス等の利用目的に使用し、個人情報の保護に万全を尽くしてまいります。当社の個人情報保護方針は、ホームページをご覧ください。●プライバシー保護のため体験者は仮名で掲載させていただいている場合もございます。

〒150-0001 東京都渋谷区神宮前 3-1-24-515　メディーナ製薬

メディアコード 3610

質の高い睡眠でダイエット効果・美容効果を促進。
Medical Sleep Diet
メディカル スリープ ダイエット

こんな方は特におすすめです
- ダイエットサプリメントが効かない方。
- 寝ても疲れが抜かない、目覚めが悪い方。
- 肌の調子が悪い、吹き出物が気になる方。
- 睡眠時間が短い方、不眠症と思われる方。

1箱	2箱	3箱
	通常価格 22,000円を	通常価格 33,000円を
11,000円	21,000円	30,000円
税込価格 11,550円	税込価格 22,050円	税込価格 31,500円

消費税、梱包送料全国一率630円（税込）は別途いただきます。

1日1包〜3包を目安にお飲みください。
内容量:1箱30包入り（1包8粒 240粒入り）
<1包当たりSleep4粒 / for Diet&beauty4粒）

30日間使用したモニター結果
ウエスト減少値 12.6cm

30日間使用したモニター結果
リバウンド発生率 0.01%

30日間使用したモニター結果
睡眠不足解消率 98.1%

30日間使用したモニター結果
若返り肌年齢 10.5歳

質の高い睡眠でダイエット効果・美容効果を促進
2種類の専用サプリで24時間フルタイムダイエット。

Medical Sleep Diet
メディカル スリープ ダイエット

1箱 11,000円
税込価格 11,550円

ご注文は通話料無料・年中無休・受付時間:8:00〜22:00
0120·989·344

医療研究機構と製薬会社が開発した新世代ダイエット!!

「何をしても痩せない」「最近、疲れが顔にでる」—。そんな悩みを抱えている方にお奨めするのが、医療研究機構と製薬会社で共同開発された「メディカルスリープダイエット」です。肥満や肌荒れの原因が睡眠時に発生することに着目し、度重なる臨床試験を繰り返して今回ようやく一般市場に向けて製品が完成しました。2種類のサプリメントを就寝前に飲むだけで8つの効果が睡眠中に働きかけ、体重減少やハリのある美肌を強力に促進。効果・実績ともに自信を持ってお奨めするダイエットビューティーサプリメントです。

「痩せられない」「肌荒れがひどい」・・・ 原因の多くが「睡眠不足」によるものなのです

「メディカルスリープダイエット」開発スタッフ 日本中央医療センター MSD-Pチーム

日本人の成人平均睡眠時間といわれる6時間でも23%の確率で肥満になり、5時間の睡眠では50%。さらに4時間の睡眠では73%にも確率で増加してしまうとアメリカのコロンビア大学で結果報告がなされています。私達はこの実態に着目し、「睡眠中に招く肥満」を長年研究した結果、製薬会社と共同でダイエットサプリメントを開発。それが今回の「メディカルスリープダイエット」です。脳と体をリラックスさせ、良質の睡眠を促し、体の修復機能を利用したダイエットと美容面を強化するサプリメント。製品化まで実に7年もの歳月が掛かりましたが、効果はすでに多くのモニターによって実証されています。1回の製造数は限られてしまいますが、是非皆さんに使用していただきたい、国内最高品質のダイエット食品です。(開発スタッフ一同)

POINT 1

女性に急増している睡眠障害。美容面で及ぼす影響は?!

日本人の4人に1人が不眠とされ「睡眠の途中で目が覚める」「眠った気がしない」などの、睡眠障害ともいえる現象が増加しています。その多くが、心理的や精神的なストレス。実はこの「睡眠障害」がダイエット・美容健康に大きな悪影響を与えているといえるのです。「メディカルスリープダイエット」は安眠効果の成分を中心とした専用タブレットと、ダイエット・美容効果に特化した成分を中心とした専用カプセルで睡眠時間に関係なく、短期間の睡眠でも効率的なダイエット効果、美容効果を促します。

この2種類が効く!
Sleep / for Diet&Beauty

POINT 2

睡眠中による肥満発生確率 84.8%

30〜40才までの女性は睡眠中に美容面が変化!

睡眠中の美容面の変化は、特に30歳〜40歳までの女性に大きく影響します。美容面で重要なのは睡眠時間の長さではなく「質の良い睡眠」を得られたか否かです。理想的な睡眠時間であっても『若い頃に比べて太りやすくなった』『吹き出物などがすぐに顔に出る』『疲れが抜けない』『生理不順』など、睡眠中に起こる身体への影響が敏感に表面化するとの研究報告があります。

質の悪い睡眠が及ぼす人体への悪影響

- 肥満促進 糖尿病促進
- 成長ホルモンの分泌低下
- 新陳代謝の活動低下
- 疲労感の蓄積 老化促進

POINT 3

効率的なダイエット・美容法は「質の良い睡眠」をとることから。

睡眠時間が長ければ痩せられる上、美肌も手に入るという考えは間違いです。痩せやすく太りにくい体質や、潤いのある素肌は何よりも睡眠中に分泌される成長ホルモンや甲状腺刺激ホルモンによる『体の修復時間』で作られます。その修理時間中で体や脳をリラックスさせ「質の高い睡眠」をとることが重要になるのです。睡眠時間の長さより不眠となる原因を解消しなければ意味がありません。

POINT 4

「医療」+「製薬」。安心・確実に減量・美肌促進・安眠促進効果!

製薬会社と医療研究施設で開発された「メディカルスリープダイエット」は2種類のサプリメントを就寝前に8粒飲むことで心地よい睡眠を促し、質の高い睡眠を得ることでダイエットと美肌効果を強力に促進。医療機関で使用されている実績のある成分や体に優しいハーブを駆使した、医薬品にも劣らない製品レベルのダイエットサプリメントです。短時間の睡眠でも「質の高い睡眠」をとることで、今まで何を試しても痩せられなかった方にこそ最大の効果を発揮します。

最新医療技術と製薬会

就寝前に飲んで30日

2種類の専用サプリメントを就寝前に同時に飲ん

「Sleepタブレット」は医薬品としても使用の実績がある成分をはじめ、短期間でも「質の良い睡眠」を促進する厳選したハーブを高配合。減量と美肌の基礎を作る、重要なベースサプリメント。

茶錠剤は睡眠導入・痩せ体質促進

代謝増加効果 / 排出効果 / 体質改善効果 / 安眠効果

減量・美肌の基本づくり、安眠サポート専用の「Sleep タブレット」

バレリアン
ヨーロッパを始め、世界各国で注目されているハーブ。ストレスなどの不眠症やイライラ等の情緒不安定に効果があるといわれている。

L-グルタミン
成長ホルモンの合成放出、たんぱく質の合成に必要なアミノ酸。腸の健康促進や免疫力向上にも効果があり、ストレス現代に必須の成分。

L-シトルリン
医薬品として使用されていたアミノ酸。血管を広げ血流量を増やす働きがあり、筋肉増強や運動機能の向上効果で基礎代謝を増加させる。

キャンドルブッシュ
便秘解消に優れた効果を発揮し、センナ茎に変わる新素材として注目を浴びている、厚生労働省食品リスト登録済の薬膳植物。

飲用後24時間は有効成分が基礎代謝が上昇、常に痩せやすい体質に改善します。特に睡眠中はより高い効果を発揮します。

代謝増加に伴い脂肪燃焼が促進。日常生活の中でも消費されるカロリー量を増やし、燃焼率の高い体質に促します。

睡眠中に腸内環境を整え、宿便などの毒素や老廃物を一掃。基礎代謝の増加や新陳代謝の活性化に大きく貢献します。

質の良い睡眠を得ることで、は基礎代謝を大幅に増加させ、く燃焼できる体質へ促します。

臨床試験1ヶ月間でモニター100名中97名が平均10キロ減!肌年齢は最大-12歳を

【試験条件】
・日常生活と同じ条件の下、毎日就寝30分前に2包(16粒)を500mlの水で飲用。
・睡眠時間は各被験者の日常の睡眠時間に分類(4時間、5時間、6時間、7時間)検診は隔週ごとに行う。

ピックアップ被験者
松永 広子さん(31歳)
職業:看護師

「メディカルスリープダイエット」の減量効果・美肌効果の検証を行う為、共同開発を行った医療機構を試験会場とし、監査役、指導員に日本中央医療センター開発スタッフ3名を迎えて100名の臨床試験(18歳〜62歳までの女性限定対象)を行った。なお、今回は病院勤務の女性に広告出演のご協力をいただき、30日間の臨床試験を行った。

■各種測定・飲用開始

良質の睡眠を十分にとることが、痩せる第一歩。

病院勤務のため、昼夜逆転の生活が多いという松永さん。恐らく満足な睡眠が取れておらず、体質的に「低代謝」、「むくみ」、「体重増」、「新陳代謝の活動低下」であると考えられます。まずは短時間でも良質の睡眠を促し、「体質改善」から始めてみました。

日本中央医療センター(試験指導員) 坂井 佳子氏

■内蔵脂肪・皮下脂肪の変化

14日目にして3.4キロの体重減を確認

生活状況は以前と同じにも関わらず見事に体質が改善されたことに驚き。この変化は、何といっても良質のたことでしょう。短時間でも深い物質の蓄積もなく代謝が増加し、たと考えられます。

日本中央医療センター(試験指導員) 稲見健一郎

寝る前に飲んで「体重が落ちた!」「若返っ

山梨県 佐々木由美さん(28歳・会社員)【身長163cm】

「太ってますが何か。」と開き直ってました。不規則な生活な上、食べるのもお酒を飲むのも大好き。こんな私が・・・

▶たった1ヶ月で9kgの減量に成功!!

体重 -9.0kg
ウエスト -6.9cm

55.7kg ▶ 46.7kg

基礎代謝量	(kcal)	1053 →	1331	+278
体脂肪	(%)	27.8 →	20.6	-7.2
ウエスト	(cm)	66.2 →	59.3	-6.9
肌年齢	(歳)	40.0 →	24.0	-16.0

私はこんな飲み方で減量に成功しました!
30日間、1日1包を毎日飲用

使用満足度(5点満点) ★★★★☆

痩せられるだけでなく目覚めもスッキリ! これって今時の子にピッタリでしょ!

最近、婚活に励む友達が多くなって、それに付き合って合コンに参加することが増えたんです。でも、会社の同僚と飲みに行く事もあるので、毎日寝不足みたいな状態が続いていました。おかげで肌は荒れて体重は増えるし、最近ではホルモンバランスも乱れてきたんで、さすがにこれはまずいと思い、睡眠不足の人向けのサプリという言葉に惹かれて始めてみたんです。1日1包でしたが、睡眠時間はあまり変わらないのに寝起きが良くなって、日中も会社で睡魔に襲われなくなりましたね! 今日でちょうど1ヶ月になるけど、体重が9kg減ったんですよ。しかも肌の調子まで良い! ただ単に寝不足を解消するだけでなく、寝ている間に痩せているってところがステキですよね!

母:神奈川県 鈴木幸子さん(42歳・主婦)【身長162cm】/娘:愛さん(21歳・学生)【身

想像以上のダイエット効果に、母娘一緒に愛飲して

58.2kg ▶47.6kg
体重 -10.6kg
私はこんな飲み方で減量に成功しました!
60日間、1日3包を毎日飲用
使用満足度(5点満点) ★★★★★

54.5kg ▶44.
ウエスト -9
私はこんな飲み方で減量に成功しま
30日間、1日2包を毎日
使用満足度(5点満点) ★★★

私が痩せたのを見て娘が飲み始めました。

満足度が4ツ星なのはお母さんの方が痩せたから(笑)

最初に私が「メディカルスリープダイエット」を飲んで2ヶ月で10kgの
に成功したんです。それを娘が見て、一緒に飲むようになりました。
と減量が目的で飲み始めたのですが、悩んでいた睡眠障害が改善
と同時に、軽く出始めていた更年期障害の症状まで良くなりました。
学生・実家住まいをいいことに朝夜逆転の不規則な生活で、太り始
のですが、このサプリを飲むようになってみるみる痩せ始めましたね。
間で7kgだそうです。私は最初の1ヶ月を1日3包、その後はリバウン
止の意味も込めて1包飲んでいましたが、実は娘は2包飲んでいたよ
す。通りで私の時よりも、痩せる期間が早いと思いましたね。

蝴蝶网 hudie.com

日本トップクラスのアクセス数！
hudie.com
会員急増中
いまなら
新規会員登録・年齢認証で
サクリナ モモエリ
生出演の着モーションがもらえる★
電話だよ～♪
メールだよ♪
※既に年齢認証済みの方は対象外になります
桜井莉菜
(サクリナ)
女の子掲示板
マイレージが貯まると利用できるヨ！
モモエリ サクリナ オススメ
桃華絵里
(モモエリ)
女性はパケ代以外は全て
無料！
お得なマイレージ付！
貯めていろんな商品をGETしよう！
第四世代コミュニティサイト
動画・音声も使える
http://
happymail.co.jp/?se
アバター新登場
自分のオリジナルアバターを作ろう！
新しいコンテンツが続々と登場！
着メロ
毎日更新！最新の着メロを高音質で取り放題！！
ゲーム
気軽に遊べるゲームがいろいろ！！
占い
テレビでもおなじみの『KIRYU☆流動九星』
天気予報
あなたの街や気になる地域のお天気を簡単にチェック！
芸能ニュース
芸能界の気になるニュースや話題が満載！！
携帯コミック
人気のマンガが無料で読めちゃう！
デコメとり放題
可愛いデコメで友達と差をつけちゃおう！！
待ち受けとり放題
自分だけの携帯にカスタマイズ！
チョ～楽しい！！
3つの音声機能
1 電話番号を教えあわなくても、気に入った子と転送電話でお話できる！相手に番号はわからないから安心ダヨ！
2 声を録音できてメールに付けられるから、気持ちもバッチリ伝えられる！！
3 ボイスチャットで楽しい会話、○○○な会話で盛り上がれる！！
プロフィール検索
全会員から、あなたの好みのお相手を一発検索
アフィリエイトシステム
1人につき￥2,000もらえちゃう!!
あなたのHP・ブログ等でハッピーメールを宣伝してね！
メールアドレス完全非公開で安心！不正請求・アド流出なんてありえない！
公安委員会届出済み！2008年12月より公安委員会の届出制が義務化になりました。ハッピーメールはこれからも安心して利用できるよ♪
コミュニティサイト
HAPPY MAIL
福岡県福岡市中央区大名2丁目1-30-A・IビルB館
サポートセンター☎0570-010199【24時間 年中無休】
18歳未満の方のご利用はできません。
iモード／EZweb／Yahoo!ケータイ／WILLCOM／PCに対応！
iモードは「インターネット」、EZwebは「ブラウザメニュー」、Yahoo!ケータイは「インターネットアクセス」
ウィルコムは「webメニュー」を選び入力します。
●独自のコンピューターシステムにより保護されていますので、快適で安心なサービスをご利用いただけます。●パケット料金はサービス料に含まれておりません。
●公序良俗違反・売春及び金銭的利害の発生・プライバシーの侵害・各種法令違反・その他オペレーターが不適切と認めたものに関してはサービスが受けられない場合がございます。
●ハッピーメールの利用で発生した会員及び第三者の損害に対しいかなる責任も負いかねます。

HANAKAGO
2009
Winter Collection
730yen
vol.2

ナチュラル・スタイルの暮らしと着こなし

ハナカゴ

真冬の装いアイデア、
お教えします。

hudie.com

高橋マリ子さんにうかがいました
毎日を素敵に積み重ねてゆく"コツ"ってなんでしょうか?

かわいく着こなすアイデアいっぱい
毎日着たくなるコート遊び

「ドレステリア」「アングローバルショップ」「ジャーナルスタンダード」
「アーバンリサーチ ドアーズ」「バルコニー」「ノウティー」
「ネストローブ」「トリップ」「サリースコット」「SM2」「エルマフロディット」

Old English Life
英国田園生活がお手本!
～ゆったり、あったかニットの着こなし～

ナチュラル・ボイス
カジヒデキさん ミュージシャン
湯沢 薫さん アーティスト
石川博子さん ファーマーズテーブル店主

Brand Pick Up
Made in COLKINIKHA
～酒井景都さんが提案する、冬の装い～

親子の"服育"のススメ
ママが先生!

おしゃれなあの人たちの
デイリーバッグ大公開!

真冬のハーバルライフのすすめ

免费时尚杂志在线浏览&下载
我的杂志网
LOOK.5D1G.COM

11月10日発売!

姫GAL
雑誌モデルが
体験!!

最新出会い系サイトを徹底検証!!

百合華×夢月姫乃がワクワクメールに挑戦!

★最近の出会い系サイトは女の子が安心して楽しめちゃうらしい♪ 本当のトコロどんな感じなのか人気読者モデルが業界大手の『ワクワクメール』に直撃取材をしてくれたゾ!

さぁ、早速直撃取材開始!!

百・姫乃ちゃんって、出会い系サイトにアクセスしたことある?
姫・ないない! 今日が初めてだからドキドキしてるし!
百・百合華と同じかぁ…。あ、なんかアド登録だけで使えるみたいやで。
姫・ほんとだ。へぇ〜メアドだけで良いんだ。なんか私、他にも個人情報とか登録いるんだと思ってた。
百・そうやんな。あ、もう登録完了した! すごい簡単に始めれるんやなぁ。

サイトの内部を見てみよう!

姫・中ってどうなんだろ…。男のコいっぱいいるのかなぁ?
百・変なオヤジがいっぱいおるかもしれへんで〜(笑)
姫・だよね〜(笑)…あっ ほら、プロフ検索がある! キーワード入れるトコがあるし。誰似とかいろいろ相手を調べられるみたいだよ!
百・ほな、まず「○ルビッシュ」で調べてみよか!

プロフ検索を使ってみたよ♪

姫・うわぁ…けっこう出てきた! でも、この人、全然似てない(笑)
百・確かに(笑)…あ、次の人はけっこう似てるで! イケメンやし。

……下へ続く……

〜この後、しばらく2人は、プロフ検索で盛り上がりました〜

姫・今度は「DA○GO」で検索してみるね!
百・あっ、この人とか髪短いけどなかなか似てるやん〜っ

他の機能もチェック!

姫・他にも便利な機能がけっこうあるみたいだね〜
百・あるある。ほら、これとか。しつこい相手がいた時は無視リストに入れたら無視できるみたいやで♪ ブラックリストもあるわ(笑)
姫・ブラックリストがあるんだ! なんだろ…メモ代わり?(笑)、でもこれならしつこい相手とか拒否れるし、やり取り途中で嫌になっても大丈夫だねっ
百・うんうん。逆にお気に入りとかもメモできるみたいやし。
姫・他の機能とかも、なんかすごい女の子の使いやすさ考えられてるね、ここ!
百・うん。サポートも24時間体制みたいやし、なんか問題あってもすぐ対応してもらえるのも安心できる★

直撃取材を終えた感想は??

百・なんか出会い系サイトって『危険!』みたいなイメージだったけど、けっこう安心できるなぁって思った!
姫・私も。セキュリティもしっかりしてて、ホント安心して使えるサイトだねっ
百・占いとかコミックも無料で読めるし、ワクワクメールでイメージ変わったわ。
姫・写真や動画の投稿もあったよね〜!
百・あったあった。いろんな写真が載せれて、おもしろそうだった!

オススメ度を教えて★

百・百合華は星★3つ!!
姫・私はもう少し高得点! 星★4・5!!

★2人の出会い系サイトに対するイメージは変わったようだ。ワクワクメールが女の子の立場になって作られたサイトだからだろう。安心して好みの相

hudie.com 蝴蝶网

クセスはコチラ★ 女のコは**全部無料** 男のコは最大120P付!
※パケット料は別途かかります。

http://550909.com/sd

安心宣言
わくわくめーる・コンシェルジュサービス
24時間・年中無休で有人でのサイト管理サポートをしているから安心できます。
☎0570-05-0909
✉ support@550909.com

当サイトは、携帯電話とPCのインターネットを利用したコミュニティサイトです。ダイヤルQ2・伝言ダイヤルとは異なります。●パケット通信料・通話料は、サービス内に含まれておりません。●独自のコンピューターシステム(SSL)により保護されております。個人情報の漏洩は一切なく安心してご利用頂けます。●公序良俗違反・売春及び金銭的利害の発生・プライバシーの侵害・未成年に悪影響のあるようなもの、各種法令違反・その他管理者が不適切であると判断したものに関しては、サービスが受けられない場合があります。●ワクワクメールの利用で発生した会員及び第三者の損害に対しては、いかなる責任も負いかねます。●ご登録の前に必ず利用規約をお読みください。●18歳未満(高校生含む)のご利用は、お断り致します。
第二種電気通信事業:H-15-774 ●(株)ワクワクコミュニケーションズ 所在地:東京都港区赤坂 9-6-29

蝴蝶网 nude.com

牡羊座 3.21-4.19

"実りの秋"到来！ モテ度も上昇中!!

全体運 ★★★★★

努力の成果が、目に見える形となって表れるとき。コツコ
続けてきたことが日の目を見てベリーハッピーになれそう。
方、就職活動ではアテにしていなかったコネが役立つ暗示。
接ではゆっくりと落ち着いた受け答えが好印象を与える傾
す。金運は最高潮。11/18～19は懸賞応募、クジ購入へG

LOVE運 ♥♥♥♥♥

フェロモン増量中で、モテパワーが炸裂。今まで縁の薄かっ
イプの男の子たちが言い寄ってきそう。ズバリ、12/6はモテ
高潮の日。片思い中の人も12月初旬のアプローチが効果大。

牡羊座の男の子の運気と攻略法

ツンデレ傾向が強まるこの時期の彼。突き放すようなコトを
れても気にしちゃダメ。本当は甘えられるとうれしいハズ。

牡牛座 4.20-5.20

過去にこだわらないことが開運のカギに！

全体運 ★★★★☆

思い切った方向転換がプラスに出るとき。思うような成果が出ないならスパッとやめて、違うやり方を試してみましょう。周囲が応援してくれる暗示もあり。対人関係運アップの11/20～22はさまざまな集まりごとに顔を出すと◎。嫌いだったハズの人の長所を発見してうれしくなるかも。金運は出費超過の傾向が。

LOVE運 ♥♥♥♥♥

出会いのチャンスがゴロゴロ！ 募集中の人は休日前の予定を合コンで埋め尽くしてみて。片思い中の人は、別の男の子と恋に落ちるかも。カップルの人は11/30前後の話し合い◎。

牡牛座の男の子の運気と攻略法

この時期の彼は、普段以上にお色気に弱くなっています。セクシーファッションで近づくとハートをわしづかみにできそう。

双子座 5.21-6.21

センスがきらめくとき。クリエイティブな活動◎

全体運 ★★★☆☆

対人関係混乱ぎみ。よかれと思ってしたことが裏目に出て泣きそうになったりと散々かも。とくに11月下旬は注意。親切の押し売りはやめること。逆に、ツキがめぐってくるのは創作活動。おしゃれアイテムを手作りすると好評価ゲット。金運は稼ぎどき。11/14前後、11/23前後の副業スタート歓迎です。

LOVE運 ♥♥♥♡♡

つまらない理由でケンカしやすいときなので気をつけましょう。カップルの人は彼の友だちや家族の批判厳禁。募集中の人は12月初めにチャンスが集中。12/2～3に出会う人にはとくに注目。

双子座の男の子の運気と攻略法

落ち着きのない最近の彼。元気満々だしノリはいいけど何かとミスが多め。フォローしてあげると高ポイントを獲得できます。

蟹座 6.22-7.22

軽やかフットワークでチャンスをゲット！

全体運 ★★★★☆

四の五の言わずに行動に出るのが正解の運気。やってみる
で手ごたえを得て、どこへ向かったらいいのかがわかる流
頼まれごとは引き受けるのがベター。11/16前後、11/2
後の共同作業は吉。仲間といっしょに副業にトライするの
K。金運はズバリ、特技を生かして収入増を狙える展開で

LOVE運 ♥♥♥♥♥

あけっぴろげな雰囲気がチャームポイント。いいなぁと感
男の子には友だち作戦で近づきましょう。12/4～5にちょ
早い忘年会orクリスマスパーティを開くと恋成就にプラスで

蟹座の男の子の運気と攻略法

この時期の彼はいつも以上に清潔好き。ほのかにシャンプ
香りがする女の子に弱くなっています。ヘアケアは念入り

獅子座 7.23-8.22

11月末から運気急上昇。ステキな出会いも!!

全体運 ★★★★☆

11月中旬まではガッカリする場面の連続かも。試験の結果も思うようにいかず意気消沈しそうですが、嘆いていても得なし。力をつけるために仕切り直しをして。11月末から運気は一転、上昇へ。イベントでいい相棒になりそうな友だちができる暗示。金運は12月初めにツキが集中。12/2はビギナーズラックが！

LOVE運 ♥♥♥♡♡

思いとは裏腹な行動をしがち。大好きな彼に憎まれ口をきいてしまうことも。トンデモナイ誤解を与えてしまう恐れがあるので気をつけて。素直になる勇気を持ちましょう。12/6合コン◎。

獅子座の男の子の運気と攻略法

ゼンゼン素直じゃない最近の彼。やや、とっつきにくいようですが、メゲないで。好意丸出しアプローチで彼の心を溶かして!!

乙女座 8.23-9.22

予定を前倒しでこなして運気上昇へ！

全体運 ★★★★☆

年末が近づくにつれてやるべきコトが目白押しです。すぐにできることは早めに済ませましょう。集中力が高まる11/11～12、11/16前後は、ためてしまった仕事をイッキに片付けるチャンス。学習スケジュールの遅れも取り戻せます。12月初めはタチの悪い風邪に用心。うがい・手洗い必須。金運は比較的リッチです。

LOVE運 ♥♥♥♥♡

友だちプラスαな関係をエンジョイできるとき。中でも11月中旬は音楽の趣味が合う男の子とラブリーな雰囲気になる暗示。その一方、11/21前後には上質な男の子を紹介される確率高め。

乙女座の男の子の運気と攻略法

何となく自分に自信がなさげなこの時期の彼。ひたすらほめちぎって、励ましてあげれば仲よくなるキッカケになるはず。

マギー先生が占う今月の Horoscope 11.7-12.6

免费时尚杂志在线浏览&下载 我的杂志网 LOOK.5D16.COM

この時期いちばん目を引くのは、エネルギーを意味する太陽と、知性&情報をつかさどる水星が、行動力を示す火星と安定した位置関係をつくることです。このポジションはごまかしを嫌います。何事も、正攻法が吉と出る天体配置といっていいでしょう。恋にも仕事にも真正面からぶつかってください！

マギー　占術研究家。ストーンセラピスト。星座別イヤホン「MOON JEWEL」の監修。書籍『エジプシャン・ブレスト占い』（土屋書店）、『古代マヤ暦の予言警告!2012年12月人類は滅亡する!』が発売中。英国占星学協会、米国占星学者連盟終身会員。

天秤座 9.23-10.23

変わることにツキ。髪型チェンジもOK！

全体運 ★★★★☆

変化がラッキーウエーブに乗る"カギ"となるとき。珍しいモ
新しいモノをドシドシ吸収して。友だちが「えっ？」と驚く
な最先端なファッションも、ツキを引き寄せる効用バッチリ
場や学校以外のところで友だちができる暗示もあり。11/2
後は年下が集まる場所へ行くと◎。衝動買いも後悔なし。

LOVE運 ♥♥♥♡♡

好きだったハズの彼の株が急降下。で、ほかの男の子に目
くのだけど、イマイチ決め手に欠けるようです。結論を急
は×。男の子ウォッチングが正解。12/3のグループデートは

天秤座の男の子の運気と攻略法

好奇心旺盛な近ごろの彼。話題沸騰中のネタをふると食い
てくるハズ。大型イベントに誘ってみるのもいいでしょう。

蠍座 10.24-11.22

ルーズは×。整理整とんが開運に直結するとき

全体運 ★★★☆☆

生活リズムの乱れに注意。夜ふかしのせいでお肌がボロボロになったり、大事な約束に遅刻してしまうかもしれません。就寝起床時刻を一定にして心身のリズムを整えましょう。一方、金運&物質運は上昇中。11/20～21は念願のアイテムを手にできそう。オークションで不用品売却も吉。12/1の大物買いも◎。

LOVE運 ♥♥♥♥♥

出会い運が絶好調。今まで無縁だったタイプに引かれていきそう。恋敵はワンサカいそうなのが悩みのタネですが、無視してアプローチすればOK。11/25にメールを送るとハッピー展開に。

蠍座の男の子の運気と攻略法

この時期の彼はリスクを冒すことを嫌います。女の子に対しても受け身で少しズルいかも。女の子側からプッシュあるのみです。

射手座 11.23-12.21

知的レベルがワンランクアップ。恋は現状維持

全体運 ★★★★☆

知的好奇心が高まるとき。学ぶ意欲はアップするし、理解力もバッチリです。短期集中型で知識&スキルを身につける絶好期。合宿参加もメリット大。11月後半からは友だち運が上昇。とくに11/28～29はめんどうみのよさを示して人気者になれる流れ。世話役をどんどん引き受けて。金運のツキは12月初めに集中。

LOVE運 ♥♥♥♡♡

パッとしない運気。どうしていいか迷う場面がちょくちょくありそう。決められないときは無理せず、なりゆきにまかせてみるのが正解かも。11/29前後、12/3前後の合コンは楽しめそう。

射手座の男の子の運気と攻略法

普段よりおしゃべりになっている彼。話したいことがたくさんあるのでしょう。聞き役にまわってあげると好印象をゲット。

山羊座 12.22-1.19

小さな達成感を何度も得ることが重要なとき

全体運 ★★★☆☆

少し元気がなさそう。目標や目的を見失いやすいときです
投げやりな空気に支配されないようにして。短期的な目標
めて、達成することに全力を注ぎましょう。パワー回復で
ハズ。一方、芸術への感受性はアップ。11/15～21はコン
トや展覧会へ行くと大収穫がありそう。お金は使いどき。

LOVE運 ♥♥♥♥♥

グループ交際が盛り上がる運気。1対1の関係になるのを
すぎるのはマイナス。合コンしたメンバー全員で遊園地で
のはどう？ カップルの人は11/21前後に家族に紹介すると

山羊座の男の子の運気と攻略法

最近の彼はとてもシャイ。女の子を引っぱっていくなんて
も無理。女の子がリードしていくのが正解。強引な手もOK

水瓶座 1.20-2.18

ニューワールドに飛び立つチャンス到来！

全体運 ★★★★★

ブレイク運。モヤモヤを吹っ切って新しい世界に羽ばたくときがやってきました！ 引っ越し、転職、留学は◎。周囲の人たちのアシストも得られます。11/23～25は仕事探しにベストな運気。問い合わせは即座におこなって。習いごと探しも◎。友だち運も上昇。外国人の友だちができる展開も。金運は出費増。

LOVE運 ♥♥♥♥♡

ライバルと戦うとき。見たくない場面を見て自信をなくしたりしますが、あきらめないで。12月に入るとチャンスがめぐってきます。12/2～3、12/5～6はロマンティックな場所に呼び出して。

水瓶座の男の子の運気と攻略法

この時期の彼はやや傲慢。いくら好きでもムカッとくることがありそう。そんなときはピシッとお灸をすえてあげると効果大。

魚座 2.19-3.20

プレッシャーに負けないで。恋は成就のとき

全体運 ★★★☆☆

叱咤激励される運気。重たい期待が肩にズッシリかかるようで大変ですが、ここは頑張りどころ。余計なことを心配せず、目の前のことに全力で取り組むのみ。11/17、11/26～27は目立つこと◎。難易度の高いコトも見事やりとげられるでしょう。一方、美容運は低下。肌トラブルには用心を。金運も低めです。

LOVE運 ♥♥♥♥♥

愛し愛される運気。片思いをしていた人は成就のチャンス。アクション開始は11/11～12、11/15～16がベスト。募集中の人もモテますがイマイチ理想とは違うかも。友だちベースで交際を。

魚座の男の子の運気と攻略法

意気込みにあふれている最近の彼。とてつもない夢物語を語りそうですが、笑ってはダメ。ひたすら応援してあげましょう。

※占いの性質上、星座が異なっていても、文中の日にちなどが同じ場合があります。

ナンバースリー　大阪府茨木市小川町4-16　0120・768003
ニコル(プレスルーム)　東京都渋谷区東1-32-12 渋谷プロパティ東急ビル3F　☎03・5778・5445
ニッセン　京都府京都市南区吉祥院遺登中町18　0120・202000
ネイルサロン MoMo　東京都渋谷区神宮前1-21-12 野口ビル1F　☎03・5786・0505

ハ

haco.(フェリシモ)　兵庫県神戸市中央区浪花町59　0120・055820
ハリウッド ランチ マーケット　東京都渋谷区猿楽町28-17　☎03・3463・5668
ハリコットルージュ(プレスルーム)　➡住所の掲載はできません　☎03・3868・0054
パーリッシィ(アンビデックス)　東京都渋谷区元代々木町23-8　☎03・5790・8621
バルコニー 代官山店　東京都渋谷区猿楽町3-18　☎03・5456・5005
パルファム ジバンシイ　東京都千代田区隼町3-16 住友半蔵門ビル　☎03・3264・3941
バロックジャパンリミテッド　東京都目黒区青葉台4-7-7 青葉台ヒルズ2F　☎03・6730・9090
ハンジロー原宿　東京都渋谷区神宮前4-31-10 YMスクエア原宿3、4F　☎03・3796・7303
P&G(お客様相談室)　兵庫県神戸市東灘区向洋町中1-17　0120・021327
ヒプノティック　東京都渋谷区神南1-13-4 井戸ビル2F　☎03・3770・3906
ビームス ジャパン1F　東京都新宿区新宿3-32-6 1F　☎03・5368・7314
ビームス ジャパンB1　東京都新宿区新宿3-32-6 B1　☎03・5368・7301
ビームス ジャパン2F　東京都新宿区新宿3-32-6 2F　☎03・5368・7302
ビームス タイム　東京都渋谷区神南1-14-7 1F　☎03・3780・5501
ビームス原宿　東京都渋谷区神宮前3-24-7 1,2F　☎03・3470・3947
ビームス プラス原宿　東京都渋谷区神宮前3-25-12　☎03・3746・5851
ビームス ボーイ渋谷　東京都渋谷区神南1-14-2　☎03・5458・4129
ビームス ボーイ原宿　東京都渋谷区神宮前3-24-5　☎03・5770・5550
ビューティフル ピープル　東京都港区東麻布1-13-5 東麻布ビル8F　☎03・3560・7457
ビュル デ サボン(アンビデックス)　東京都渋谷区元代々木町17-9 3F　☎03・3481・4742
ファイブフォックスカスタマーサービス　東京都渋谷区千駄ヶ谷3-60-7　0120・114563
ファー ファー ラフォーレ原宿店　東京都渋谷区神宮前1-11-6 ラフォーレ原宿2F　☎03・3479・2005
ブソル　東京都渋谷区本町4-1-2 202　☎03・5333・1531
ブティック トレイズ　東京都港区南青山5-17-1 1、2F　☎03・3406・1250
PLAZA(プラザスタイル お客様相談室)　東京都港区北青山2-12-2　☎03・5413・8700
PLAZA渋谷109店　東京都渋谷区道玄坂2-29-1 109ビルB2　☎03・3477・5001
フラッパーズ　東京都渋谷区桜丘町29-24 桜丘リージェンシー302　☎03・5456・6866
フラボア　東京都港区高輪1-4-10　☎03・5449・1784
フラワー神南店　東京都渋谷区神南1-3-10 神南アールB1　☎03・5489・1603
Franfran(お問い合わせ窓口)　➡住所の掲載はできません　0120・500924
フリークス ストア 渋谷キャットストリート店　東京都渋谷区神宮前5-27-7 1、2F　☎03・5469・7501
ブルジョワ　千葉県船橋市山手1-1-5 船橋コーポレートオペレーションズセンター3F　0120・791017
fredy&GLOSTER渋谷店　東京都渋谷区神南1-19-3 日本生命アネックスビル1F　☎03・3496・5747
フレデリック　東京都渋谷区神宮前6-27-8 京セラ原宿ビルB1　☎03・5464・1667
プレボワ(ワンウェイ、ワンスポ)　東京都渋谷区千駄ヶ谷3-53-3　☎03・5474・1211
ブロンドール　東京都渋谷区千駄ヶ谷3-52-1 クロスサイドビル4F　☎03・3423・6789
文化屋雑貨店　東京都渋谷区神宮前3-28-9　☎03・3423・8980
ヘザー(ポイント)　東京都中央区八重洲2-7-2 八重洲三井ビル10F　0120・601162
ページボーイ(アリシア)　東京都渋谷区神宮前3-6-2 エーアイビル　☎03・3404・0643
ベースステーション原宿　東京都渋谷区神宮前6-5-6　☎03・5778・0412
ポール&ジョー ボーテ　東京都中央区銀座1-7-10　0120・766996

マ

マザー　東京都目黒区青葉台1-13-12　☎03・3780・4455
マザー リップ　東京都渋谷区代官山町14-11　☎03・3463・0472
マジェスティックレゴン　大阪府大阪市中央区南船場4-2-4 日本生命御堂筋ビル3F　0120・547180
マチュピチュ　東京都目黒区青葉台1-6-40 菅野ビル1F　☎03・5459・3713
マンダム　大阪府大阪市中央区十二軒町5-12　0120・373337
三鈴商事　東京都台東区浅草3-26-10　☎03・3874・8216
ミスティウーマン(アリシア)　東京都渋谷区神宮前4-8-1　☎03・3478・7570
ミスティック 原宿店　東京都渋谷区神宮前6-12-22 秋田ビル2F　☎03・5774・8116
ミミズ パーク　東京都渋谷区神南1-10-7 テルス神南501　☎03・3780・0607
MILKFED. AT HEAVEN27 HARAJUKU　東京都渋谷区神宮前4-25-28 2F　☎03・5413・7070
メイド イン コルキニカ　東京都渋谷区渋谷2-5-12 104　☎03・6276・6501
monomania　東京都渋谷区神宮前1-11-6 ラフォーレ原宿B1　☎03・3408・4797
MoMAデザインストア　東京都渋谷区神宮前5-10-1 GYRE3F　☎03・5468・5801

ヤ

[illegible]マン　[illegible]都江東区[illegible]2-[illegible]-2 [illegible]　0120・776282
ユッ[illegible]ーポレーション　➡住所の掲載はできません　☎06・6266・1860
ユニクロ　東京都中央区銀座5-7-7　0120・090296
夢[illegible]望　www.dre[illegible]s.jp/[illegible]index_gc.htm[illegible]

ラ

ライフドルチェラボ プランタン銀座　東京都中央区銀座3-2-1 プランタン銀座3F　☎03・6383・2717
LAGUST　東京都渋谷区神南1-23-10 渋谷109-② 5F　☎03・3477・8230
ラコステ　東京都渋谷区神宮前2-34-17 住友不動産原宿ビル13F　☎03・6894・0318
ラッシュジャパン　東京都港区高輪3-25-22 3F　0120・125204
ラブラボ　東京都港区六本木5-17-6 オークヒル2W　☎03・5545・0829
ラボラボ(ドクターシーラボ)　東京都渋谷区広尾1-1-39　0120・146555
リコット　東京都港区高輪1-4-10　☎03・5449・1784
リーバイ・ストラウス ジャパン　東京都渋谷区恵比寿4-20-3 恵比寿ガーデンプレイスタワー22F　0120・099501
リマインドミー アンド フォーエバー　東京都渋谷区神宮前6-12-22　☎03・6418・4640
ル・ゼフィール　大阪府大阪市西区北堀江1-5-8 四ッ橋NIKOビル201　☎06・6543・9301
ループ　東京都品川区西五反田6-24-2 ヒラモリハイフラット1F-B　☎03・5719・6400
ルラシェ(アンビデックス)　東京都渋谷区元代々木町23-8　☎03・3481・8126
レイジブルー(ポイント)　東京都中央区八重洲2-7-2 八重洲三井ビル10F　0120・601162
レイズストア　東京都目黒区上目黒2-44-8 ロカーサ上目黒2F　☎03・5768・4288
レディオ ラフォーレ原宿店　東京都渋谷区神宮前1-11-6 ラフォーレ原宿2.5F　☎03・6804・6256
レプシィム ローリーズファーム(ポイント)　東京都中央区八重洲2-7-2 八重洲三井ビル10F　0120・601162
ロクシタン ジャポン　東京都千代田区麹町4-8 麹町クリスタルシティ14F　☎03・3234・6940
ROSE BUD　東京都渋谷区渋谷1-23-18 ワールドイーストビル1、2F　☎03・3797・3290
ROSE BUD新宿店　東京都新宿区新宿3-38-1 ルミネエスト新宿1F　☎03・5368・2767
ロフ 新宿ミロード店　東京都新宿区西新宿1-1-3 新宿ミロード2F　☎03・3349・5647
ローリーズファーム(ポイント)　東京都中央区八重洲2-7-2 八重洲三井ビル10F　0120・601162

ワ

ワンアフターアナザー ナイスクラップ　東京都渋谷区神宮前6-12-22　☎03・6418・4640

＊本誌11月号のお詫びと訂正＊
9ページで掲載している吉川ひなのさん着用のブーツのブランド名に誤りがありました。正しくは、ブーツ1万2600円／ホーキンス スポーツ (ABC-MART) です。
読者ならびに関係者の方々にご迷惑をおかけしたことを深くお詫びし、ここに訂正いたします。

ア

- ISBIT DAIKANYAMA　東京都渋谷区代官山町7-5 BRILLビルB1　☎03・5728・6886
- アイロニー　東京都渋谷区神宮前1-11-6 ラフォーレ原宿4F　☎03・3497・1333
- アガタ パリ伊勢丹新宿店　東京都新宿区新宿3-14-1　☎03・5919・3580
- アース ミュージック&エコロジー新宿　東京都新宿区西新宿1-1-3 新宿ミロード4F　☎03・3349・5676
- アッシュ・ペー・フランス　東京都渋谷区神宮前6-10-11 5F　☎03・5778・2022
- アテイン　➡住所の掲載はできません　☎03・5787・8913
- アデュー トリステス　東京都港区高輪1-4-10　☎03・5449・1710
- アデュートリステス ロワズィール 代官山アドレス店　東京都渋谷区代官山町17-6 代官山アドレス ディセ2F　☎03・3770・2605
- アトモス/アトモス ガールズラフォーレ原宿店　東京都渋谷区神宮前1-11-6 2.5F　☎03・6804・2113
- アナ スイ コスメティックス　東京都中央区銀座1-7-10　0120・735559
- arenotルミネ新宿店　東京都新宿区西新宿1-1-5 ルミネ新宿1 5F　☎03・5322・5885
- アパラ　東京都渋谷区神宮前6-23-3 8F　☎03・5468・8181
- アーバンリサーチ 渋谷店　東京都渋谷区神宮前6-19-21　☎03・5468・6565
- アーバンリサーチ ロッソ 京都店　京都府京都市中京区三条通柳馬場東入ル中之町1-2　☎075・241・4142
- アミリス　東京都渋谷区神宮前2-31-9 1F　☎03・5785・1765
- アメリカンアパレル 代官山店　東京都渋谷区鉢山町15-5　☎03・3464・1880
- アリミノ　東京都新宿区下落合1-5-22 アリミノビル7F　☎03・3363・8211
- RNA Inc.　大阪府大阪市西区南堀江1-4-19 なんばスミソウビル5F　☎06・4391・9580
- RMK Division　東京都品川区大崎1-6-3 大崎ニューシティ3号館　0120・988271
- アルソア　山梨県北杜市小淵沢町2961　0120・301742
- アンスクウィーキー(オフィス)　東京都渋谷区神宮前3-14-17 1F　☎03・5772・7264
- アンダーカレント(ポイント)　東京都中央区八重洲2-7-2 八重洲三井ビル10F　0120・601162
- アンドマーカス　東京都港区南青山5-4-44 ラポール南青山54 B110　☎03・3400・8322
- イヴ・サンローラン・ボーテ　東京都新宿区西新宿3-7-1 新宿パークタワー　0120・006912
- イズネス　東京都目黒区青葉台3-3-2 #6　☎03・3419・2724
- 伊勢丹新宿店　東京都新宿区新宿3-14-1　☎03・3352・1111
- 井田ラボラトリーズ　東京都新宿区市谷本村町1-1　☎03・3260・0671
- イトキン(カスタマーサービス)　東京都渋谷区千駄ケ谷3-1-1 イトキン原宿ビル　☎03・3478・8088
- イーハイフンワールドギャラリー原宿　東京都渋谷区神宮前1-11-6 ラフォーレ原宿4F　☎03・3746・0833
- イプサ　東京都港区赤坂7-1-16　0120・523543
- ウィゴー原宿本店　東京都渋谷区神宮前6-5-3 イベリアビル1、2F　☎03・3400・7625
- ウェアーズ インク　東京都渋谷区神宮前2-13-18　☎03・5770・6256
- ウテナ　東京都世田谷区南烏山1-10-22　0120・305411
- A.S.M　東京都千代田区飯田橋3-11-25　☎03・5210・7722
- H & M Hennes & Mauritz Japan　東京都渋谷区宇田川町33-5　☎03・5456・7070
- エース　東京都渋谷区神宮前1-4-16 神宮前M-SQUARE　☎03・5843・0606
- XLARGE® 原宿　東京都渋谷区神宮前4-25-29　☎03・3475・5696
- xg harajuku　東京都渋谷区神宮前4-25-28 B1　☎03・5772・2067
- SSP.　➡住所の掲載はできません　☎03・5939・8128
- ABC-MART　東京都渋谷区道玄坂1-12-1 渋谷マークシティウエスト19F　☎03・3476・5448
- エフタイム　東京都渋谷区千駄ヶ谷3-8-7 アートステージビル3F　☎03・5786・2207
- オズモーシス ラフォーレ原宿店　東京都渋谷区神宮前1-11-6 ラフォーレ原宿4F　☎03・5474・0030
- オブトレーベルDECKSお台場　東京都港区台場1-6-1 デックス東京ビーチ3F　☎03・3599・1866
- オリエンタルトラフィック　東京都渋谷区恵比寿4-7-6 3A　0120・575393
- オルタナティブ バージョン ダブルアール 渋谷　東京都渋谷区宇田川町15-1 渋谷パルコパート1 2F　☎03・5459・0427

カ

- カネボウ化粧品　東京都港区虎ノ門5-11-2　0120・518520
- カーライフ 中目黒店　東京都目黒区青葉台1-17-1　☎03・5784・0932
- カロリナ グレイサー ブティック　東京都渋谷区神宮前6-13-4 BLUE PANTHER 1F　☎03・3499・6916
- キットソン ジャパン　東京都渋谷区神宮前5-46-16 イルチェントロ1F　☎03・5467・2527
- キャセリーニ　東京都渋谷区神宮前2-16-12　☎03・3475・0225
- キャブ ゼロゼロゼロ フラッグショップ　東京都渋谷区恵比寿西2-17-11　☎03・5784・3672
- galaxxxy　東京都渋谷区道玄坂2-23-10　☎03・3461・2033
- ギャラリー・ド・ポップ　東京都渋谷区恵比寿南3-9-19　☎03・3794・8215
- キャンディ スト[illegible]ッパー　東京都渋谷区神宮前4-2[illegible]7 2F　☎[illegible]・5770・2204
- キューポ[illegible]宿本[illegible]　[illegible]京都港区北青山3-7-11　☎0[illegible]・5467・5470
- キンセラ　東京[illegible]谷区神宮前[illegible]-2[illegible]-1[illegible] B[illegible]　☎[illegible]・3408・6779
- クインク　http:/[illegible]oonnee.com
- グースィー渋谷パルコ店　東京都渋谷区宇田川町15-1 渋谷パルコパート1[illegible]　☎0[illegible]・3477・5799
- グースィー 原宿店　東京都渋谷区神宮前4-26-23 海藤ビル　☎03・5771・2325
- クリエイション　東京都渋谷区神宮前2-32-5　☎03・3497・1001
- クリスプ 原宿　東京都渋谷区神宮前3-28-3　☎03・3403・1655
- クリニーク ラボラトリーズ　東京都千代田区永田町2-11-1 山王パークタワー24F　☎03・5251・3541
- グローバルワーク(ポイント)　東京都中央区八重洲2-7-2 八重洲三井ビル10F　0120・601162
- k3 OFFICE　東京都渋谷区南平台町10-3　☎03・3464・5357
- KBF ラフォーレ原宿店　東京都渋谷区神宮前1-11-6 ラフォーレ原宿4F　☎03・5771・6538
- 小泉成器(お客様相談室)　大阪府大阪市中央区備後町3-3-7　☎06・6262・3561
- コーエン　東京都港区芝3-1-15 芝ボートビル3F　☎03・5418・6766
- ココ ディール　東京都目黒区目黒本町1-12-12　☎03・3794・6800
- コラボレーション(プレスルーム)　東京都渋谷区元代々木町8-5 浅野ビル2F　☎03・5454・1414
- コンジェ ペイエ アデュー トリステス　東京都港区高輪1-4-10　☎03・5449・1710
- コンバース(インフォメーションセンター)　大阪府大阪市北区西天満5-8-8 VEGA Ⅵ 高橋ビル別館　0120・819217

サ

- サイカイ　東京都墨田区両国4-7-1　☎03・3846・4814
- サイラス & マリア ハラジュク　東京都渋谷区神宮前1-11-6 ラフォーレ原宿3F　☎03・5771・5522
- THE SHOP TK ミクスパイス　東京都港区北青山3-5-10　☎03・5117・2711
- シアタープロダクツ渋谷パルコ店　東京都渋谷区宇田川町15-1 渋谷パルコパート1 4F　☎03・3477・5911
- ジェラート ピケ ルミネ新宿2店　東京都新宿区新宿3-38-2 ルミネ新宿2 2F　☎03・3345・7103
- ジェリービーンズ(プレスルーム)　東京都台東区浅草6-34-5　0120・202177
- Cher Shore　神奈川県鎌倉市七里ガ浜1-1-1　☎0467・33・2198
- Cher　➡Cher Daikanyama、Cher Harajukuを参照
- Cher Daikanyama　東京都渋谷区恵比寿西1-22-5 1F　☎03・5457・2261
- Cher Harajuku　東京都渋谷区神宮前6-8-4 1F　☎03・5467・8248
- シスター　東京都渋谷区神宮前6-24-2 原宿芳村ビルB1　☎03・5468・1217
- 資生堂　東京都中央区銀座7-5-5　0120・814710
- ジーナシス(ポイント)　東京都中央区八重洲2-7-2 八重洲三井ビル10F　0120・601162
- シャンブル ドゥ シャーム　東京都渋谷区元代々木町17-9 2F　☎03・5790・2790
- 17C バイ ブロンドール ルミネ北千住店　東京都足立区千住旭町42-2 ルミネ北千住4F　☎03・6806・2717
- シューバー渋谷店　東京都渋谷区神南1-10-6 サクセス渋谷ビル1F　☎03・3462・4117
- ジョイックスコーポレーション　東京都渋谷区神宮前6-18-5 鷹羽ビル　☎03・3486・1573
- ジルスチュアート ビューティ　東京都中央区日本橋3-6-2　☎03・3273・1631
- スージー ニューヨーク ディヴィジョン　東京都千代田区四番町6-11　☎03・3262・3454
- スマディー ラフォーレ原宿店　東京都渋谷区神宮前1-11-6 4F　☎03・6438・9960
- slap shot　東京都渋谷区神宮前6-19-18 コマツローリエビル1F　☎03・3499・0169
- スリック PR　東京都港区南青山5-15-9 フラット青山203　☎03・6805・1485
- セッティモ アナップ 渋谷スペイン坂店　東京都渋谷区宇田川町16-11 今村ビル1F　☎03・5456・8544

タ

- タビオ(靴下屋)　東京都渋谷区桜丘町2-9 第一カスヤビル5F　☎03・3462・2020
- チェルシー ラフォーレ原宿店　東京都渋谷区神宮前1-11-6 ラフォーレ原宿2F　☎03・3746・7830
- チャイルドウーマン(アンビデックス)　東京都渋谷区元代々木町23-8　☎03・3481・5881
- チャオパニック 新宿店　東京都新宿区新宿3-38-1 ルミネエスト5F　☎03・5368・0347
- チャオパニック 原宿店　東京都渋谷区神宮前6-12-22 秋田ビル1F　☎03・5774・7941
- ディー・アップ　東京都港区北青山2-14-1 北青山ティースビル3F　☎03・3479・8031
- ディスカバー レッグ スタイル ショールーム　東京都渋谷区神宮前6-18-1 クレインズパーク5F　☎03・5469・3525
- 東京キャン　東京都渋谷区千駄ヶ谷3-60-2　☎03・3404・8511
- ドゥス ハルモニ 越谷レイクタウン　埼玉県越谷市東町2-8 イオンレイクタウン1F　☎048・967・5058
- トゥーマッチ渋谷　東京都渋谷区宇田川町14-5 渋谷パルコパート3 2F　☎03・3476・5038
- TOPSHOP / TOPMAN　東京都渋谷区神宮前1-11-6 ラフォーレ原宿1、2F　☎03・5414・3090
- トピックラックス新宿　東京都新宿区西新宿1-1-3 新宿ミロード2F　☎03・3349・5648

ナ

- ナイキジャパン(お客様相談室)　東京都品川区東品川2-3-12 シーフォートスクエアセンタービルディング　0120・500719
- ナチュラル クチュール　東京都渋谷区神宮前6-12-22　☎03・6418・4648
- ナディア フローレス エン エル コラソン　東京都渋谷区神宮前4-28-29　☎03・5772・6661
- ナノ・ユニバース 大宮　埼玉県さいたま市大宮区錦町630 ルミネ大宮2 2F　☎048・648・5728
- ナノ・ユニバース 京都　京都府京都市下京区寺町通四条下ル貞安前之町605 藤井大丸2F　☎075・256・8515
- ナノ・ユニバース 東京　東京都渋谷区神南1-19-14　☎03・5456・9957
- ナノ・ユニバース 名古屋　愛知県名古屋市中区栄3-6-1 ラシック2F　☎052・259・6354

hudie.com

蝴蝶网 hudie.com

DEW スペリアの新作は乾燥に負けない美容液！

カネボウ化粧品のエイジングケアブランド、DEW スペリアから、肌を乾燥から守るバリア機能を配合したオイル状美容液（50㎖／6300円）が11月16日に発売します。べたつかず肌なじみのよい美容液で、使い心地も大満足。リラックス効果のあるフローラルハーブブーケ調の香りで、心もきれいにケアしてくれる。㊐カネボウ化粧品 ☎0120·518·520

益若つばさ×ハローキティのレッグウェアが発売

益若つばささんプロデュースのレッグウェアブランド、エスレグが大人気キャラクター、ハローキティとコラボ！　キティちゃんのプリントがちりばめられたタイツ（各1344円）が絶賛発売中。11月後半にはふわふわもこもこのやわらか素材を使ったソックス（各504円）も発売予定！　この冬は、キティちゃんといっしょに寒さを乗り切ろう♪　㊐福助☎03·6418·1411

BE@RBRICK TM & ©2001-2009 MEDICOM TOY CORPORATION.
ALL rights reserved.

伊勢丹からクリスマス限定のBE@RBRICKが登場

12月5日から、伊勢丹全店でクリスマスチャリティキャンペーン「メリー グリーン クリスマス」が実施されます。キャンペーンの一環としてベアサンタ BE@RBRICK ストラップ（各300円）を発売！　1つ購入すると100円が、植林活動などを行っているグリーンサンタ基金に寄付されます。個数限定だから早めにゲットしよう！　㊐伊勢丹新宿店☎03·3352·1111

ちふれのネイルは爪にやさしくぬりやすい

すばやく乾いて使いやすい、ちふれ「ネイル エナメル」（各336円）から、パールやラメを配合した秋の新色9色が絶賛発売中！　保湿成分パンテノールを配合し、肌や爪そのものの修復力を高め、美しい指先に導きます。パールのツヤめきやラメのきらめきで、いつもと違う自分を演出してみて。㊐ちふれ化粧品 愛用者室 ☎0120·147·420

ニッセンの新作キャリーバッグはスケルトン！

通販でおなじみのニッセンから、ドイツ製素材を使用し大好評のキャリーバッグ（4980円～ ※送料別）にスケルトンタイプの新色が発売されました。色は、スケルトンピンクやオリーブ、グリーンなど、おしゃれに敏感な SEDA っ子も大満足の26色展開！　軽くて丈夫なポリカーボネイト素材を使用しているから衝撃に強く、旅の強い味方になること間違いなしのバッグです。㊐ニッセン ☎0120·20·2000

11月23日、大阪でフォトコンテスト開催！

11月23日、「KANSAI Hair Design Competition」が梅田ビッグマン前広場にて開催！　関西ヘアシーンをリードするスタイリストらによるフォトコンテストや、ファッションショーも行われる見どころ満載のイベントです。スタイリングブースもあるから、無料でヘアアレンジもできるよ。㊐LEDEAL GROUP 梅田美容商事株式会社☎050·3531·2408

あったかさが3℃違う！新素材のインナーが誕生

ABC-MARTから、真冬にぴったりな新素材インナー「ヒートブレス」（1050円～）が絶賛発売中！　汗や水分を吸収し、発熱する暖かい素材で3℃もあったかくなります。ソフトな生地で着心地もバツグン！　キャミソールなど全部で5種類。カラー種類も豊富にそろっています。寒さに負けないあったかインナーで、冬を乗り切ろう！　㊐ABC-MART☎03·3476·5448

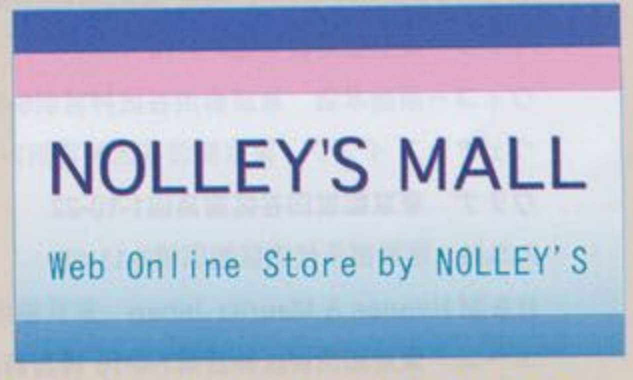

PC・ケータイからアクセス可能なノーリーズの通販サイトがオープン！

人気ファッションブランド、ノーリーズの公式通販サイトがオープンしました。ノーリーズや、フレディなど、レディス・メンズすべてのブランドのアイテムを購入することができます！　アイテムは、毎週新着商品が更新されるからこまめにチェックをしてみて。㊐ノーリーズ Ⓗnolleys-mall.jp（PC）、nolleys-mall.jp/m（ケータイ）

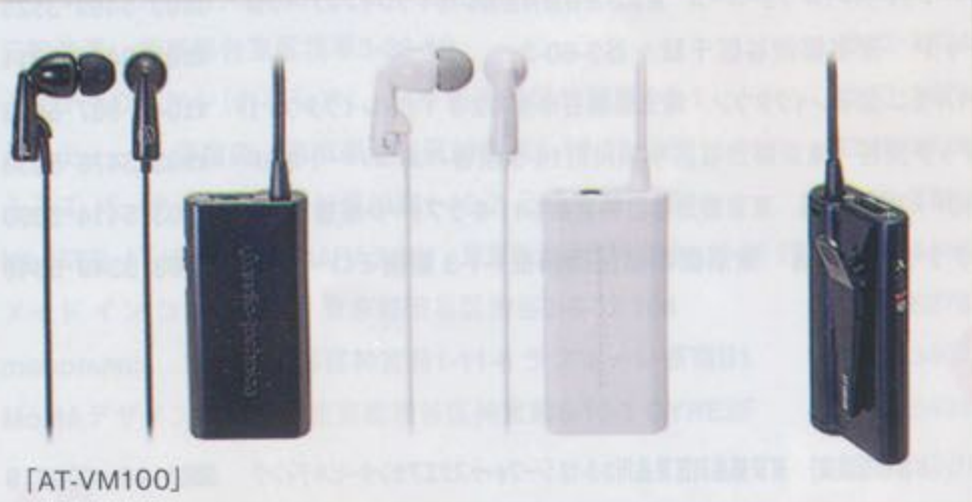

「AT-VM100」

オーディオテクニカのイヤホンはマイク付き！

オーディオテクニカから、内蔵マイク付きインナーイヤホンが絶賛発売中。イヤホン部分とマイクを一体化することによってコンパクトなスタイルを維持するとともに、自然なステレオ感で音や声を拾うことができるよ。ほかにも、突然の大きな音から耳を保護するAGC回路を取り入れて大満足の機能な1品です♪　㊐オーディオテクニカ ☎0120·773·417

ゴールド満載のXmas限定コフレ

クラランスからクリスマス限定のメイクアップキット（8925円）が絶賛発売中！　あらゆるところにゴールドがちりばめられて、高級感ある仕上がりとなっています。セットの内容は、フェイスパレット、限定色のルージュ、ふわふわのパフにラグジュアリー感あるポーチがついてお得度満点。個数限定だから早めにゲットしちゃおう。㊐クラランス☎03·3470·8545

「ラブヒゲ危機一発デビルキューピット」で恋をゲットせよ

発売以来1000万個を超えるロングセラーゲーム「黒ひげ危機一発」の大人バージョンとして、「ラブヒゲ危機一発 デビルキューピット」(2100円)が発売中です。人形の顔と剣それぞれに〝オモテとウラの面〟があり〝オモテ(天使の顔)〟か〝ウラ(悪魔の顔)〟のどちらを向いて着地するかで、従う指令内容が変わるスリル満点のゲーム。パーティのお供にいかが？ ㊐タカラトミー お客様相談室☎03·5650·1031

「純金」入りの純白パウダーで輝くツヤ肌へ

「ザ メーク B.A パウダー オーロラスノー ドラマティックゴールド」(7140円)は、従来のオーロラパウダーに加え「純金パール」が配合、立体的なめらか肌を演出するルースパウダー。肌トラブルをカバーする「B.A シリーズ」ならではのモイストコントロールビーズとプリズムマジック粉体の力で、透明感のある肌に仕上げます。㊐ポーラお客様相談室 ☏0120·177111

ニューヨーク生まれのイケてるドリンクに新フレーバーが仲間入り

セレブも愛飲しているグラソー ビタミンウォーターは、体にいいビタミンやミネラルをかしこく摂取できるスタイリッシュなドリンク。ジャックフルーツ＆グアバフレーバーとフルーツパンチフレーバー(500㎖／希望小売価格 200円)の２種類が新登場！ 保存料・合成甘味料・合成着色料を使わず低カロリーです。㊐グラソーダイヤル ☏0120·585509

コンバースのはきこなしを競うスタイリングコンテスト開催中

全国のコンバース取り扱いショップにて、スタイリングミニカタログの『THE STYLE』vol.26 を配布中。ショップスタッフやサロンスタッフなど、おしゃれ達人がオリジナルスタイリングで新作をはきこなしているから要チェック！ 最新コレクション情報も満載だから、どれを買うか迷ったら参考にしてね。㊐コンバースインフォメーションセンター ☏0120·819·217

ぱっちり印象的な瞳で豪華プレゼントを手に入れて

「アイトーク」は目もとを二重に変身させるビューティアイテム。イメージキャラクターに成宮寛貴を起用し、来年２月20日まで〝キスしたくなる瞳〟キャンペーンを実施中。独自にセレクトした「渋谷系」「原宿系」の有名ブランド春の新作アイテムを 720 名にプレゼントします！ 応募者全員に限定版の成宮君の待ち受けと着ボイスももらえるよ。㊐コージー本舗☎03·3842·0226

アースで美保ちゃんのコラボバッグが限定販売

ブランド誕生10周年のアース ミュージック＆エコロジーでは田中美保ちゃんとのコラボバッグを限定で販売中。ウェブ上で打ち合わせ風景や、キャンペーンの撮影風景を公開したりと、美保ちゃんもお気に入り＆愛のつまったバッグができました。バッグは売り切れ次第終了なので、急いでショップへ行ってみてね♪ ㊐アース ミュージック＆エコロジー新宿☎03·3349·5676

シュープラザ限定！ プーマの新作はパテント素材がおしゃれ

幅広い世代に愛されるスポーツブランド、プーマから届いたシュープラザ限定モデル。レースホールとヒール部分にパテント素材を使用した高級感のある「カスタリア MID」(7990円)、内側のプーママークが隠れたおしゃれ心をくすぐる「アルミロ SL」(7990円)、ベーシックなオールラウンドタイプの「ハイス SL」(5990円)だよ。㊐chiyoda info. ☎03·3589·1871

UT×Crystal Ballとのコラボ T シャツが登場！

すっかり人気も定着したユニクロの UTから、Crystal Ballとのコラボアイテムが 12 月中旬から新発売。ヒッピーやクローバーをモチーフにしたCrystal Ball の遊び心あふれるデザインの Tシャツ(全12 パターン／1500円)がカラバリも豊富に展開します！ UT STORE HARAJUKU. をはじめ UNIQLO ショップ、Webで購入可能。㊐ユニクロ ☏0120·090·296(フリーダイヤル)

ページボーイのウィンターフェアはタンブラーとトートがもらえちゃう

ページボーイでは 11 月20日から、ウィンターフェアを行います。9000円（税込み）以上お買いものをするとオリジナルタンブラー＆ランチトートバッグセットを先着順でプレゼント！ ダウンジャケットやミリタリーコートなど真冬まで着られるアウターが大充実！ ノベルティは数に限りがありますので、早めにゲットしてね。㊐アリシア☎03·3404·0643

hudie.com

微糖タイプの“午後ティー”がさらにおいしくなってリニューアル

〝午後ティー〟でおなじみの「キリン午後の紅茶微糖ストレートティー」と「微糖レモンティー」(500㎖／各 105円)が、おいしさをさらに強化しリニューアル発売。後味すっきり、カロリーを気にせずゴクゴク飲めるチルド紅茶として、飲みやすい口当たりのよい味にこだわって作られているよ。㊐キリンビバレッジお客様相談室 ☏0120·595955 Ⓗhttp://www.beverage.co.jp

PRESENT

No.5 3名様

ぱり音楽はいい音で！
プなデザインのヘッドホン

アから新発売のSE-MJ21(2500円)は、本格的な音をよ
るよう改良されたヘッドホン。エレクトロやダンスミュー
など、流行りの音楽にぴったりの優秀モデルを各1名様
へのフィット感バツグンのレザータイプイヤーパッドを採
りたたみ収納もできるからお出かけにも便利。色は届い
お楽しみ！ ㊐パイオニア☎0120·944·222

No.3 6名様

寒さは頭からガード！
あったか帽子をバリエ豊富に

おしゃれアイテムとしてだけではなく、冬の冷え対策にも効果絶大。グレースから新作の帽子を各1名様に。Ⓐボーダーキャスケット(3780円)、Ⓑボンボン付きニットキャスケット・レッド、Ⓒブラック(各4515円)、Ⓓボンボン付きニットキャップ・パープル、Ⓔピンク(各4095円)、Ⓕハンチング(3780円)から、希望の記号を明記して応募してね！ ㊐グレース☎03·5350·0810

No.1 セットで3名様

キュートなカナリア
トゥイーティーのボディケアライン

TM & © Warner Bros. Entertainment Inc.
(s09)

海外セレブにも人気のキャラクター、トゥイーティーのシャワージェル(250㎖／1470円)とボディパウダー(15g／1470円)セットを。限定ショップでも完売したボディケアシリーズのアイテムで、フルーティカクテルの香りがハッピーな気分にしてくれるよ♪ パウダーはプラチナホワイトの粒子入り。入浴後やシャワー後にパフして肌をキラキラに仕上げてね。㊐メイクアップ☎06·6977·3121

No.6 4名様

ケアもヘアケアも
ガニックのハンドクリーム

ニックにこだわったコスメと雑貨のセレクトショップ、コスメ
ンから、素敵な香りのハンドクリームをプレゼント。Ⓐロー
ラニウムとⒷアプリコット(75㎖／各2940円)のいずれか
でね。保湿効果の高いシアバターや、肌にハリを与える植
を配合しているので全身はもちろん、ヘアクリームとしても
す。㊐コスメキッチン代官山店☎03·5428·2733

No.4 3名様

お部屋時間を快適に
癒やしのミストポッド

インテリアとしても洗練されたデザインのアロマミストポッド「ICHIRIN」(サイズ:H355×W150㎜、重量:900g／8400円)は一輪挿しの花びんをイメージしたディフューザー。水槽の中にアロマエッセンシャルオイルを加えるとアロマの香りを含む微粒子ミストが放出され、加湿効果でお部屋の乾燥も防ぎます。色は編集部におまかせください。㊐スターリング☎06·6622·8070

No.2 3名様

いますぐはきたい！
ファー付きスエードブーツ

撮影／ケニア ドイ

内側までファー付きであったかく、今年のトレンドもバッチリ押さえたブーツを各1名様に。Ⓐベージュ(サイズ36)、Ⓑダークブラウン(サイズ37)、Ⓒブラック(サイズ38／すべてスタジオ各1万1340円)から希望の色を明記して応募してね！ スエード調の素材でヒール1cmのフラットなタイプだよ。ミニ丈のボトムスに合わせるのがおすすめです。㊐STUDIO ルミネエスト新宿店☎03·3352·3691

quête プレゼント応募方法

ご希望のプレゼント商品の番号と、以下のアンケートの回答を左の添付アンケートハガキにご記入のうえ、ご郵送ください。締め切りは12月6日(当日消印有効)。抽選で当選者を決定します。当選者の発表は賞品の発送をもってかえさせていただきます。

2月号の企画の中で、買うきっかけになった企画、読んでみて好みの企画、好みじゃない企画を右の「12月号の企画リスト」の中からそれぞれ3つ選んでお答えください
この号を買った最大の理由はなんですか？ 1つ選んでお書きください
A＝表紙のタレントが好きだから　B＝表紙に書いてある内容を読んで　C＝特集、内容を実際に読んで　D＝連載が楽しみだから(誰のですか?)　E＝いつも買っているから　F＝友人、知人にすすめられて　G＝その他
今月のSEDAであなたが最も気に入ったスタイルをページ数と位置で2つ教えてください(例／P.46の○○さん／P.75の右から2番目のベージュコーデ)
今月のSEDAであなたが最も好みじゃないスタイルをページ数と位置で2つ教えてください(例／P.46の○○さん／P.75の右から2番目のベージュコーデ)
SEDAのほかによく読む雑誌を教えてください
今、お気に入りの洋服ブランドやショップ名をそれぞれ3つ教えてください(かぶってもOKです)
今、お気に入りのコスメ&スキンケアブランドを教えてください
好きなプロモデルと読者モデルがいたら、それぞれ教えてください。
好きな有名人やアーティストを教えてください(男女問わず、複数可)
今、ファッション以外に興味があるものはなんですか？
おもしろかった企画とつまらなかった企画の理由を教えてください。また、今月号の感想や今後のSEDAで取り上げてほしい企画を教えてください！

12月号の企画リスト

1. 表紙　2.Cover Girl：木村カエラ(P.6) 3. 平山あやのおしゃれ日記(P.17) 4. 古着MIXプリンセスSNAPコンテスト(P.18) 5. ¥9999 以下のお値打ちアイテム集めました(P.34) 6. 臼田あさ美の「恋する着まわし 30Days」(P.42) 7. 森ガール的ニット Collection(P.50) 8. イチ押しアウター STYLE 展示会 (P.60) 9. 鈴木美奈子の結婚式に密着！ドキュメント (P.66) 10. もらってうれしかったプレゼント自慢 (P.73) 11. SG 拡大版「THE 読モ☆カタログ」(P.81) 12. カジュアル派のための盛り髪カタログ (P.97) 13. アリス的美人道 (P.105) 14.haco. for SEDA 別注カラー (P.106) 15. 5 ブランドでつくる冬のお出かけ STYLE (P.112) 16. 今旬！ イケメン&美女 丸見えインタビュー (P.120) 17. みんなの冬ネイルをパパラッチ (P.127) 18. 武智志穂の Smile ライフ (P.138) 19. カルチャーステーション (P.142)　20. 今月の Boy Friend【川村陽介】(P.144)　21. 城咲 仁の"仁"常じゃないネ！ (P.145) 22. ノーマの宝箱 (P.145) 23.CHATTERING ROOM 櫻井 翔 (P.146) 24. 布や紙でおおって変身☆雑貨 (P.148) 25. ベッキー店長のオシャレ入荷！(P.174) 26. 特別付録・美肌一族お泊りセット

・都合によりお送りする賞品が掲載賞品と若干変更になる場合もありますので、ご了承ください。なお、雑誌公正競争規約により、この懸賞に当選された方は同月号のほかの懸賞に当選できない場合があります。
・ご記入いただいた読者のお名前、ご住所、ご連絡先等は、プレゼントをお届けするため、あるいは、お届けに必要な情報の確認のために利用し、基本的にはほかの目的に利用しません。ただし、[illegible]いただいた読者の中から、後日、編集部から取材協力のためにご連絡をさしあげることがあります。そうした取材に協力できない方はハガキの裏面下のNOに丸をつけてください。また、アンケートは今後の企画の参考にするために使用し、ご回答いただいた内容は、お名前、ご住所、ご連絡先等の部分を除いて[illegible]いたします。ハガキはプレゼントをお届けし、アンケートを集計した後、速やかに断裁し、6カ月を越えて保有することはありません。

hudie.com

NEXT ISSUE

SEDA 1 Jan.

1月号は
12月7日(月)発売

¥48

アウターブーツ…値が張る冬こそ プチプラパワー炸裂!

1月号の表紙は
堂本 剛
×
比留川 游

よくある「モテ企画」じゃない! 選ぶ男の子たちもおしゃれレベル、高し!

男の子が判定! おしゃれ好感度☆選手権SNAP!

モデルも読モもコートの中身はプチプラアイテム!

開幕! 冬の1万円コーデ劇場

民族調のアイテムに目がないんです!

一年中♥ほっこりフォークロア主義

プライベート公開!
おしゃれ業界人のデジ日記リターンズ

ミリタリーアウターを
かわいく着る5つのワザ

3号連続! ドラマティックLOVEストーリー

臼田あさ美の 最終回
「恋する着まわし30日」

読モが作る☆情報マガジン「SG セダガールズ」

20人の読モが参加!
PART 1 この冬買ったもの全部見せ!
PART 2 社会人SGのON・OFF拝見

唇がぽってりした子が今、かわいい!
"ぽってリップ"がブームです!

ぶきっちょさん、いらっしゃ〜い
「1ゴム、2ピン」で簡単ヘアアレンジ!

みんな、どれぐらいお金貯めてる? 使ってる?
20代女子のお財布の中身

告白できない、長続きしない…
そんな悪サークルにハマる子、急増中!
どうなってるの?
いまどき女子の「恋愛下手」事情

発行人 榊原達弥
編集人 小山田明代
発行所 株式会社日之出出版
〒104-8505 東京都中央区八丁堀4-6-5
☎03·5543·2221(代)
編集部 株式会社風讃社
〒101-0051 東京都千代田区神田神保町2
☎03·3221·4850

© 株式会社日之出出版
2009 PRINTED IN JAPAN
本誌記事の無断転載を禁じます

日之出出版のホームページ
http://www.hinode.co.jp

*内容は変更することがあります

ッキー♪♯としてカルチャーページ(P.142)にも
載を始めて4年以上経つけどSEDAでアーティス
ビューを受けるのは初めてなのでうれしい！ 実
旬に『ベッキー♪パンジー広場』というファンク
きるんです。大好きなお花の名前をつけました♥」

ング・ヘア&メイク／ベッキー　撮影／川島一郎

店長の近況

vol.51 ジャケット

ベッキー店長の オシャレ入荷！

なんだか
ジャケットって
大人っぺ〜♡

☆Information☆
ベッキー♪♯が12月2日にリリースする「心こめて」の発売イベントが行われます。
●関東エリア＝12月2日、ラゾーナ川崎 ルーファー広場
●九州エリア＝12月3日、キャナルシティ博多●関西エリア＝12月4日、会場未定
●東海エリア＝12月6日、アスナル金山。12～13日は札幌、仙台の予定。くわしくはhttp://www.sunmusic.org/becky/をチェックしてね！

「コーデテーマはニンジンです♥　このジャケットは最近、アパルトモンでゲットしました！ ちょっぴりモコモコした素材とブラウンストライプがお気に入り。タンクはAnd A、蛍光オレンジのパンツはスタイリストさんにいただいたマジック スクエアーのもの」

ジャケットはかっこいい大人のアイテム！ 黒以外でHAPPYな色のものを探しています

「ジャケットってけっこう好きで、1年に1着は買いたいな～と思ってます。でも断トツにダークカラーが多いから、黒を身につけない私にとっては選ぶものが限られるんですよね。好みのジャケットが見つかるのは外国が多いかな。ヨーロッパの街を歩いていると、ピンクのド派手ジャケットをおばあちゃんや男の人が着てたりするんですよ。本当におしゃれ！ だからお仕事でヨーロッパに行くたびにステキなものに出合えるかも!?ってちょっと期待しています。

そうそう、ジャケットって2つボタンの場合、下のボタンをはずすって知ってました!? 私個人としてはあんまりイケてるとは思ってないんだけど(笑)、アンボタンルールというのがあるんですって。特番の収録をするたびに司会者の方がみんなはずしてるから、つい『はずれてますよ！』って言いたくなっちゃう。女の子にはあんまりわからないよね～。ジャケットの世界はなにげに奥が深い！」

すべてが
甘くなりすぎないように
うまくバランスとるのだ！

「ベロアジャケットは地元にあるジャニスマーケットで買ったもの。袖と裾に取りはずせるレースがついていてかわいいんです♪ ブラウスも同ブランドのもの、ミニスカートは妹からのプレゼント、ブーツは、頑張ってはき込んで味を出したレッドウィングです！」

「フランスで買ったH&Mのジャケット。黒がダメなら紺を買えばいいんだ！と思って選びました。スウェット素材で楽チンです☆」

「これはおそらく人生初ジャケット！ 倉庫から久々に引っ張り出してきたんですが、10年ぐらい前に古着屋で買ったものです。ブルーに白い花柄がノスタルジック！」

ブランド、マヌーシュのもの。派手ジ
ってあんまりないからこれは買っと
と思って。ピンクのほうが使うかな」

「子供服の　ャビーギャン　で見つ　花柄ジャケ　ト　ると『ベッ　のた　めの　て感じ』と突　込ま　れます。ハデ派手～！」

「ピンクストライプのグレージャケットは子供服のセレモニー用売り場で発見。私はこれを大学の入学式で着ました。でも実は小学生の卒業式用(笑)。アリでしょ♪」

MY FAVORITE

「去年、買ったQ♥のジャケットがお気に入りNo.1。一度見てからどうしても欲しくなって『本当に買うので取っておいてください！ 絶対に逃げませんので!!』とお店に電話して買い取った1品です」

Vantan　東京｜大阪｜横浜｜名古屋｜福岡

MIKI AZOI

遊井美紀

スタイリスト

失敗できないという緊張感と期待が私のやる気を奮い立たせてる。この仕事は、自分を試せる絶好の場所。

PROFILE

バンタンデザイン研究所ファッション学部にて、ファッションビジネスについて学び、2002年卒業。卒業と同時に、大手子供服メーカーのプレスを3年間に渡って担当する。プレス業務の中で、自らもアシスタント業務を行っていたことからスタイリストの道を志し、スタイリスト曽山絵里氏に師事。2008年11月に独立を果たす。現在は、「sweet」、「NYLON JAPAN」、「CUTiE」、「mini」などのファッション誌を活動の中心としながら、アーティストのPVやCMなども手掛け、仕事の幅を広げている。

INTERVIEW

常にポジティブであることの大切さ

学生時代は、ファッションビジネスの勉強をしていたので、プレゼンをする機会が多かったんです。私は、プレゼンが苦手だったから、どう克服しようって色々考えていました。例えば、発表の時メモの裏を可愛くして、逆にアピールポイントにしたり。苦手なこともプラスになるよう常に意識していましたね。ここで、自分の意見を伝えることの大切さ、人前に出て何かを表現する力がついたんだと思います。

プレスからフリースタイリストへの転身

会社員をしたからこそ、自分にしかできないことがやりたいと思ったんです。会社は、何百人もいる社員の中で自分のカラーを出すのはすごく難しい。だから、独立して自分を試したかったんです。ただ、フリーになってから1人という責任の重さを感じていますね。何をするにも自分次第だし、失敗は許されない。今は、私を信じて仕事を任せてくれている人たちの期待が良い刺激になっています。

自分なりの視点を持ち続けたい

仕事は「こなす」のではなく、一つひとつモノを「つくり上げる」感覚でやることが大切だと思っています。その中で生まれる人との出逢いで自分自身も成長できるし、手掛けたことが結果として付いてくる。雑誌は、毎月一つひとつ出来上がる瞬間があるから、達成感もその都度感じられます。だからこそ、これからも自分の個性が出せる企画ものやアーティストのスタイリングにも携わって、自分なりの視点を持っていたいです。

WORKS

BORDERLESS.

夢は近い。世界も近い。　世界標準のクリエイター教育を実現するデザインスクール、バンタンデザイン研究所

- 創造性開発プログラム　デザインプロセスを生み出す世界標準の教育メソッド
- セッション環境NO.1　異分野同士のセッションで、プロの現場をシミュレーション
- 海外デビューサポート　卒業後の海外デビューを支援する独自のシステム

高校3年生以上限定

バンタン各校舎で **スクールガイダンス開催中！**

11/7（土）〜12/6（日）東京・大阪・名古屋・福岡（各校舎で開催）

バンタンの学校生活や進路のコトをアドバイス!!

〈校舎から離れたエリアにお住まいの方へ〉

通常ガイダンスの内容はもちろん、一人暮らしのアドバイスも聞けるスクールライフガイダンスの開催が決定!!

※ガイダンスの詳細・ご予約は、下記フリーダイヤルかHPまで！

デイスタジオ★100 申込受付中！

100人のプロクリエイターによる〈1日完結型〉公開講座。

DAY STUDIO 100

受講対象者

プロ・アマ問わずデザイン・ファッションが好きな人

ケータイ版ホームページ

2010年4月生入学願書受付中！

新・学校案内パンフレットを無料でお届けします。

資料請求（無料）とイベント予約は下記の方法でどうぞ。

かんたんメール請求　asd911@a.vantan.com　QRコードで請求

【空メールを送るだけ!】※ドメイン指定受信の場合は"@vantan.com"からのメールを受け取れる設定にしてください。

週1日から通える大学生・社会人に対応したコースが充実！

全日制コース（2or3年制／週5日）　キャリアコース（1年制／週3日）　DSコース（1年制／週1日）

COURSE

FASHION DEPT.
- コレクションデザイン（3年制）
- コスチュームデザイン（3年制）
- ファッションデザイン（2年制）
- パタンナー（3or2年制）
- スタイリスト（3or2年制）
- ファッションエディター（2年制）
- クリエイティブディレクター（3年制）
- セレクトバイヤー（2年制）
- ブランドプレス（2年制）
- シューズデザイナー（2年制）ほか

HAIR MAKE DEPT.
- インターナショナルヘアメイク（3年制）
- メイクアップアーティスト（2年制）
- ビューティアドバイザー（2年制）
- 特殊メイク&ボディアート（2年制）
- ヘアスタイリスト（2年制）
- ブライダルコーディネート（2年制）
- ほか

DESIGN DEPT.
- グラフィックデザイン（2年制）
- 広告デザイン（2年制）
- イラストレーター（2年制）
- フォトグラフィ（2年制）
- 空間デザイン（2年制）
- インテリアスタイリスト（2年制）
- プロダクトデザイン（2年制）
- 雑貨ショップオーナー（1年制）
- ほか

東京　恵比寿本校 デザイナーズメゾン　恵比寿本校 セッションタワー　0120-03-4775　〒150-0022 東京都渋谷区恵比寿南 1-9-14　〒150-0021 東京都渋谷区恵比寿西 1-3-4

大阪　大阪本校 Cキューブ　大阪本校 ANNEX　0120-757-333　〒542-0086 大阪府大阪市中央区西心斎橋2-8-5　〒542-0086 大阪府大阪市中央区西心斎橋1-5-5 心斎橋アーバンBLD 6F

渋谷校 ディレクターズスタジオ　〒150-0041 東京都渋谷区神南1-

横浜校　横浜市中区海岸通 -24 創造空間 万国橋SOKO1F

名古屋校　0120-801-312　〒460-0008 愛知県名古屋市中区栄 3-8-8 名古屋平和ビル3F

福岡キャナルシティ校　0120-067-455　〒812-0018 福岡県福岡市博多区住吉1-2-25 キャナルシティビジネスセンタービル2F

Vantan バンタンデザイン研究所　世界標準のクリエイター教育を実現するデザインスクール　http://vantan.com

蝴蝶网

免费时尚杂志在线浏览&下载
我的杂志网
LOOK.5D1G.COM
蝴蝶网
hudie.com

特別定価490円 本体467円 雑誌 05637-12
4910056371299
00467
凸版印刷株式会社印刷
printed in Japan